



COMUNE DI ASCOLI SATRIANO  
PROVINCIA DI FOGGIA

Progetto per la costruzione di un impianto di produzione di energia elettrica da fonte eolica costituita da 10 aerogeneratori con potenza complessiva di 60MW e opere di connessione alla RTN, sito nel comune di Ascoli Satriano (FG), in località "Lagnano"

PROGETTO DEFINITIVO

Carta del Potenziale Archeologico

COD. ID:	Tipo documentazione			N. elaborato	Data	Scala
PD	Definitiva			TAV.06	12/2021	1:25.000
Nome file						
REVISIONI						
REV. 00	DATA	DESCRIZIONE	ESEGUITO	VERIFICATO	APPROVATO	
	01/09/2021	PRIMA EMISSIONE	AM	FS	FS	

COMMITTENTE: SINERGIA EWRS SRL  
SINERGIA

PROGETTAZIONE: ING. FULVIO SCIA  
ARCHEO SERVIZI

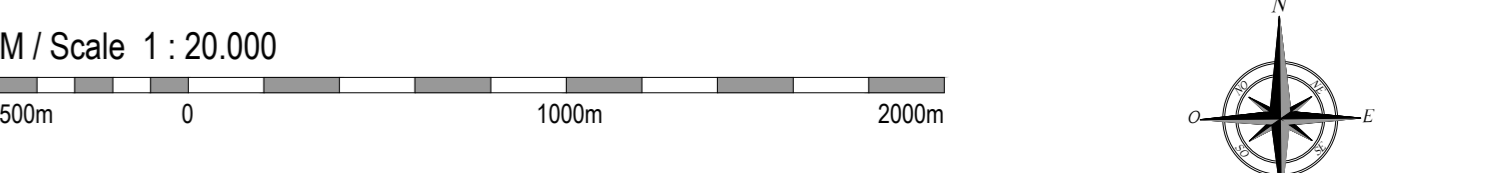

DESCRIZIONE DEI SITI NOTI

- ASCOLI SATRIANO
- Candela - Cianfurro: Fattoria-villa, Età Repubblicana (I sec. a.C.) - Età romano imperiale (I-III sec. d.C.);
  - Lagnano: insediamento, Neolitico;
  - Lagnano da Piede: insediamento, Neolitico;
  - Conte di Noia: insediamento, Neolitico medio e finale;
  - Masseria San Martino 2: insediamento, Neolitico (generico);
  - Favogna: insediamento, Neolitico (generico);
  - Masseria Petronilla: insediamento, Neolitico (generico);
  - Corleto: insediamento, Età medievale;
  - Corleto: Villa, Età tardoantica;
  - San Martino: insediamento, Neolitico (generico);
  - Corleto/Mezzana di Favogna: insediamento, Bronzo finale (1.100-1.000 a.C. ca.);
  - Masseria Colantonio: insediamento, Neolitico (generico);
  - Masseria Lagnano: insediamento, Neolitico;
  - Loc. Corleto: Villaggio, Neolitico;
  - Loc. Corleto: Villaggio, Neolitico antico;
  - Collina del Serpente: insediamento, Neolitico - Età Arcaica (VII-VI sec. a.C.) - Età Classica (V-VI sec. a.C.) - Età Ellenistica (IV-I sec. a.C.);
  - Loc. Capo dell'Acqua: insediamento (villa-vicus), I sec. a.C. - VI sec. d.C.;
  - Valle Castagna/San Vito: Canaletta, Età romana;
  - Margherita/Mezzana la Terra - Pezza del Tesoro - Valle dell'Arco: Acquedotto romano, Pozzetti, Strutture murarie, Età romana;
  - Valle Castagna 3: insediamento, Età arcaica (VII-VI sec. a.C.) - Età Classica (V-IV sec. a.C.);
  - Loc. Parco: Area di frammenti, Età di Bronzo (villaggio) - Fine IV sec. a.C. - I sec. d.C.;
  - Posta del Duca: Area di frammenti, Età del Bronzo (villaggio) - Fine IV sec. a.C. - I sec. a.C.;
  - La Fica: Area di frammenti, Età del Bronzo (villaggio) - Fine IV sec. a.C. - I sec. a.C.;
  - Cerignola - Borgo Libertà: Complesso medievale, Basso medioevo (XI-XV secolo);
  - Carpinella: Villa, Età romana;
  - Piano di Sepa: Area di Frammenti, Neolitico - Fine IV sec. a.C. - VI sec. a.C.;
  - Piano di Sepa: Villaggio, Neolitico;
  - Salvetere: Area di frammenti, Neolitico - Eneolitico - Bronzo - Età romana - Età arcaica - Età romana - Età Tardoantica;
  - Pozzo della Strada: Area di frammenti, Età romana;
  - Salvetere: Villaggio, area di frammenti, Neolitico - Età tardoantica;
  - San Donato: Area di frammenti, Fine IV sec. - VI sec. d.C.;
  - Pidochio: Area di frammenti (fattoria), Fine IV sec. a.C. - II sec. a.C.;
  - Posta del Duca: Fattoria, villa, Fine IV sec. a.C. - VI sec. d.C.

- TRATTURI E VIABILITÀ ANTICA:
- Via Herdonitana;
  - Via Herdonia-Venusia;
  - Regio Tratturello Candela Montegentile;
  - Regio Tratturello Foggia Ortona Lavello;
  - Regio Tratturello Foggia Ascoli Lavello;
  - Braccio Lagnano-Candela;
  - Tratturello Stornara-Lavello;
  - Regio Tratturo Pescasseroli-Candela;
  - Tratturello Cervaro-Candela Sant'Agata;
  - Tratturello Montellito - Ferrante;

**Legenda PPT Regione Puglia 6.3.1 Componenti culturali e insediative Beni Paesaggistici**

- BP - Zone gravate da usi civici (valutate)
- BP - Zone gravate da usi civici (non valutate)
- BP - Zone di interesse archeologico
- BP - Interventi e aree di notevole interesse pubblico

**Ulteriori Contesti Paesaggistici**

- UCP - Città consolidata
- UCP - testimonianza della stratificazione insediativa
- UCP - stratificazione insediativa - rete tratturi
- UCP - stratificazione insediativa - siti storico-culturali
- UCP - aree a rischio archeologico
- UCP - Area di rispetto delle componenti culturali e insediative (100m)
- UCP - area di rispetto - rete tratturi
- UCP - area di rispetto - siti storico-culturali
- UCP - area di rispetto - zone di interesse archeologico
- UCP - Paesaggi rurali

**LEGENDA SITI NOTI**

- Innesiamento
- Aree frammenti
- Villa romana
- Muri/Strutture
- Fontana/Cisterna/Acquedotto
- UT Unità Topografica

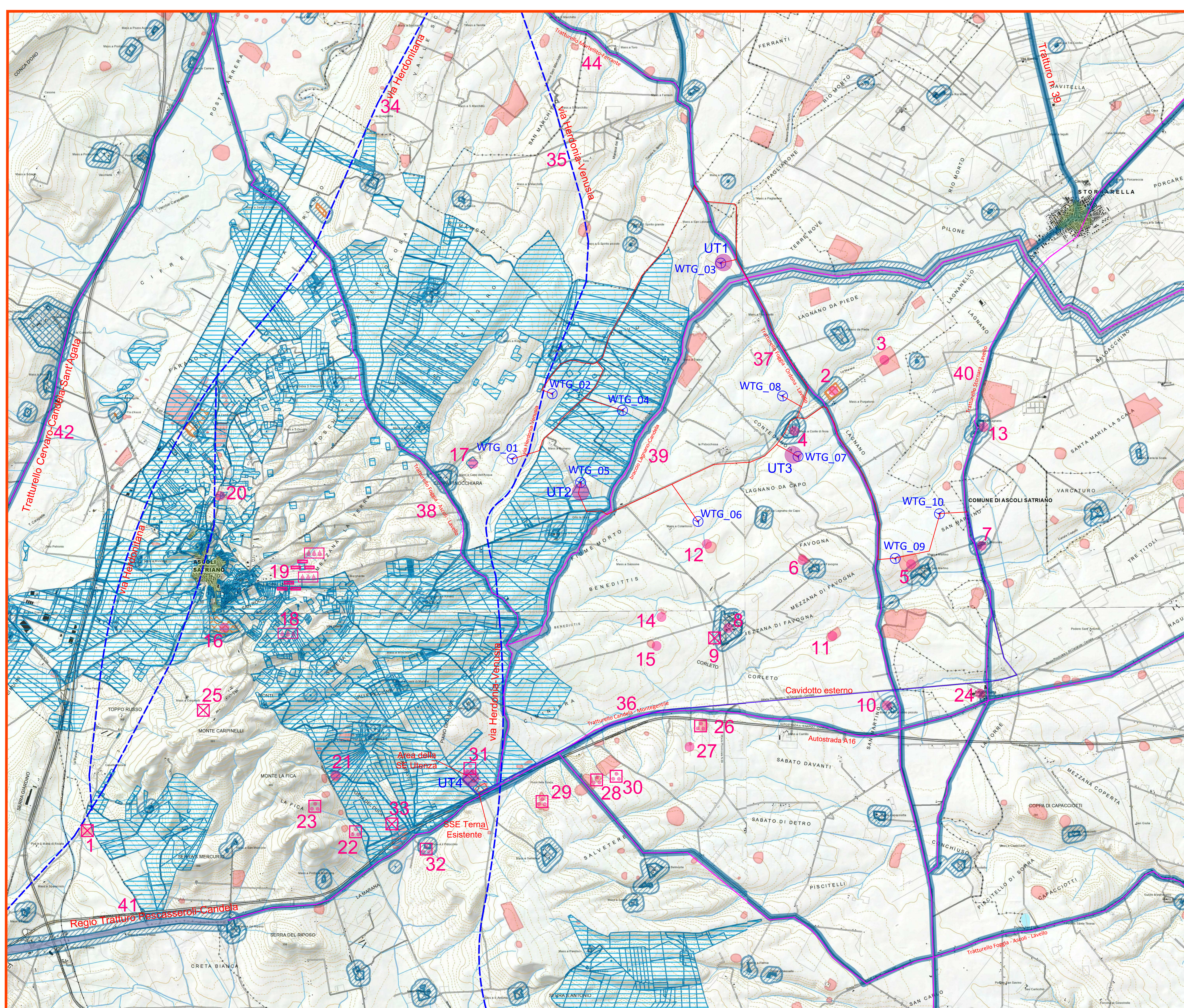



COMUNE DI ASCOLI SATRIANO  
PROVINCIA DI FOGGIA

Progetto per la costruzione di un impianto di produzione di energia elettrica da fonte eolica costituita da 10 aerogeneratori con potenza complessiva di 60MW e opere di connessione alla RTN, sito nel comune di Ascoli Satriano (FG), in località "Lagnano"

**PROGETTO DEFINITIVO**  
**Carta del Rischio Archeologico relativo**  
**Tav. 1 di 4**

COD. ID.	Tipologia	N. elaboro	Data	Scala
PD	Definitiva	TAV.07	12/2021	1:5.000

REVISIONI					
REV.	DATA	DESCRIZIONE	ESEGUITO	VERIFICATO	APPROVATO
00	DICEMBRE 2021	PRIMA EMISSIONE	AM	FS	FS

COMMITTENTE: SINERGIA EWR3 SRL  
Centro Industriale n.10/11  
 71010 FOGGIA (FG) - Italia  
 P.IVA 046861712

PROGETTAZIONE: ING. FULVIO SCIA  
Centro Industriale n.10/11  
 71010 FOGGIA (FG) - Italia  
 P.IVA 046861712

ARCHEO SERVIZI  
Via Aldo Moro, 2/A 02012 CIVITANOVA (TR)  
 P.IVA 02718790546  
 Dott. Antonio Mesisca

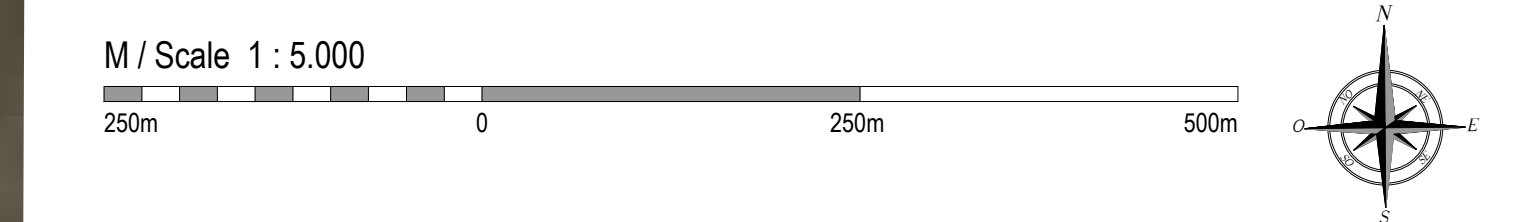

Legenda opere di Progetto

- FMG n Aerogeneratori con piazzole
- Cavidotto interrato interno
- Cavidotto interrato esterno

Classificazione del Rischio Archeologico

- Non Rilevabile
- Rischio Basso
- Rischio Medio
- Rischio Medio-Alto
- Rischio Alto
- UTn Unità Topografiche

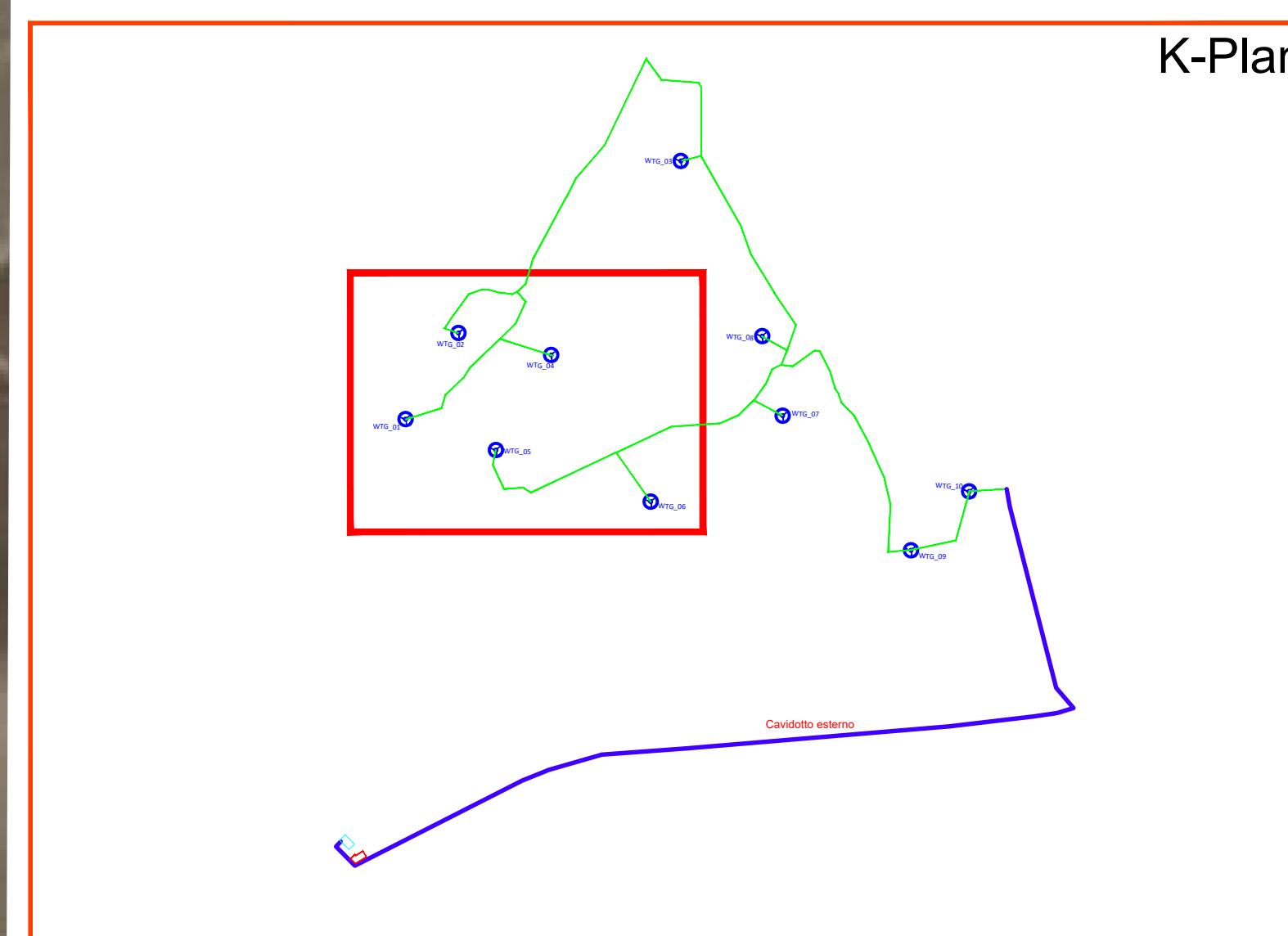



COMUNE DI ASCOLI SATRIANO  
PROVINCIA DI FOGGIA

Progetto per la costruzione di un impianto di produzione di energia elettrica da fonte eolica costituita da 10 aerogeneratori con potenza complessiva di 60MW e opere di connessione alla RTN, sito nel comune di Ascoli Satriano (FG), in località "Lagnano"

**PROGETTO DEFINITIVO**  
Carta del Rischio Archeologico relativo  
Tav. 2 di 4

COD. ID:	Nome progetto	Tipologia documentazione	N. elaborato	Data	Scala
PD	Definitiva	Definitiva	TAV.08	12/2021	1:5.000

REVISIONI					
REV.	DATA	DESCRIZIONE	ESEGIUTO	VERIFICATO	APPROVATO
00	DICEMBRE 2021	PRIMA EMISSIONE	AM	FS	FS

COMMITTENTE: SINERGIA EWRS SRL  

 Centro Industriale viale G. D'Adda, 11  
 71014 Ascoli Satriano (FG) - Italia  
 P.IVA 02582070714

PROGETTAZIONE: ING. FULVIO SCIA  
  
 Centro Industriale viale G. D'Adda, 11  
 71014 Ascoli Satriano (FG) - Italia  
 P.IVA 02582070714  
 Dott. Antonio Mesisca

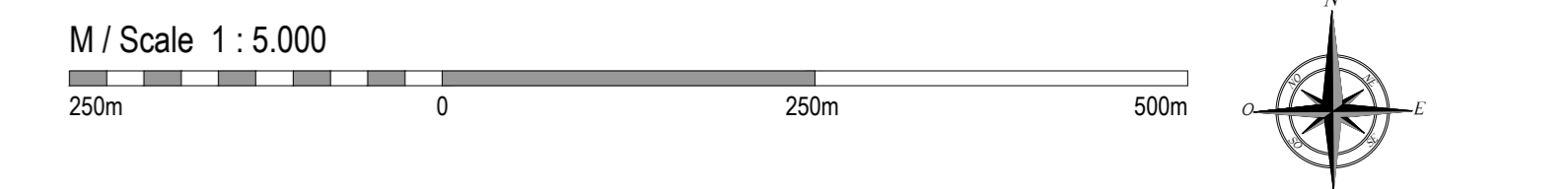

Legenda opere di Progetto

- FMG n  
Aerogeneratori con piazzole
- Cavidotto interrato interno
- Cavidotto interrato esterno

Classificazione del Rischio Archeologico

- Non Rilevabile
- Rischio Basso
- Rischio Medio
- Rischio Medio-Alto
- Rischio Alto
- Unità Topografiche

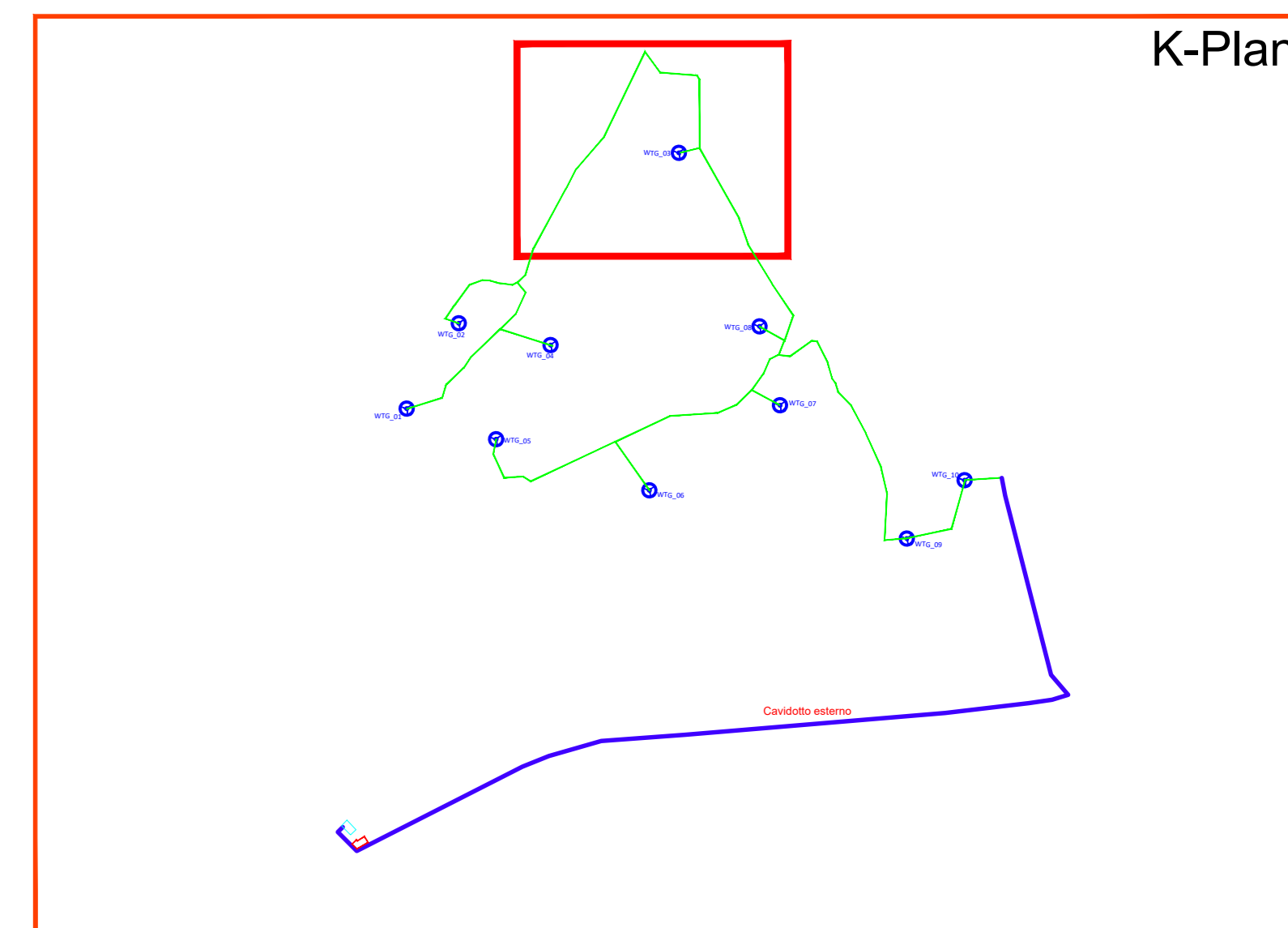

  
**COMUNE DI ASCOLI SATRIANO**  
 PROVINCIA DI FOGGIA

**Progetto per la costruzione di un impianto di produzione di energia elettrica da fonte eolica costituita da 10 aerogeneratori con potenza complessiva di 60MW e opere di connessione alla RTN, sito nel comune di Ascoli Satriano (FG), in località "Lagnano"**

---

**PROGETTO DEFINITIVO**  
**Carta del Rischio Archeologico relativo**  
**Tav. 3 di 4**

COD. ID.	Tipologia	N. elaborato	Data	Scala
PD	Definitiva	TAV.09	12/2021	1:5.000

Nome file: \_\_\_\_\_





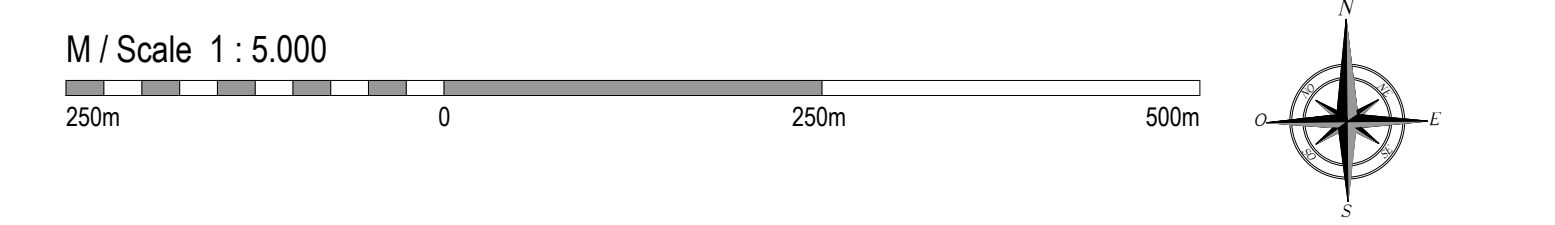

REVISIONI				
REV.	DATA	DESCRIZIONE	ESULTO	VERIFICATO
00	03/03/2021	PRIMA EMISSIONE	AM	ES

COMMITTENTE: **SINERGIA EWR3 SRL**  
Centro Industriale Via S. G. 11  
 71014 Lagnano (FG), Italia  
 P.IVA 02746910707

PROGETTAZIONE: **ING. FULVIO SCIA**  
Centro Industriale Via S. G. 11  
 71014 Lagnano (FG), Italia  
 email: ing.fulvio.scia@sinergia-ewr3.com  
 tel: 0874300217

**ARCHEO SERVIZI**  
**ARCHEO SERVIZI**  
Via S. Maria, 10 - 71014 Lagnano (FG)  
 P.IVA 02746910707  
 Dott. Antonio Mesisca



- Legenda opere di Progetto**
-  FMG n  
Aerogeneratori con piazzole
  -  Cavidotto interrato interno
  -  Cavidotto interrato esterno
- Classificazione del Rischio Archeologico**
-  Non Rilevabile
  -  Rischio Basso
  -  Rischio Medio
  -  Rischio Medio-Alto
  -  Rischio Alto
  -  Unità Topografiche

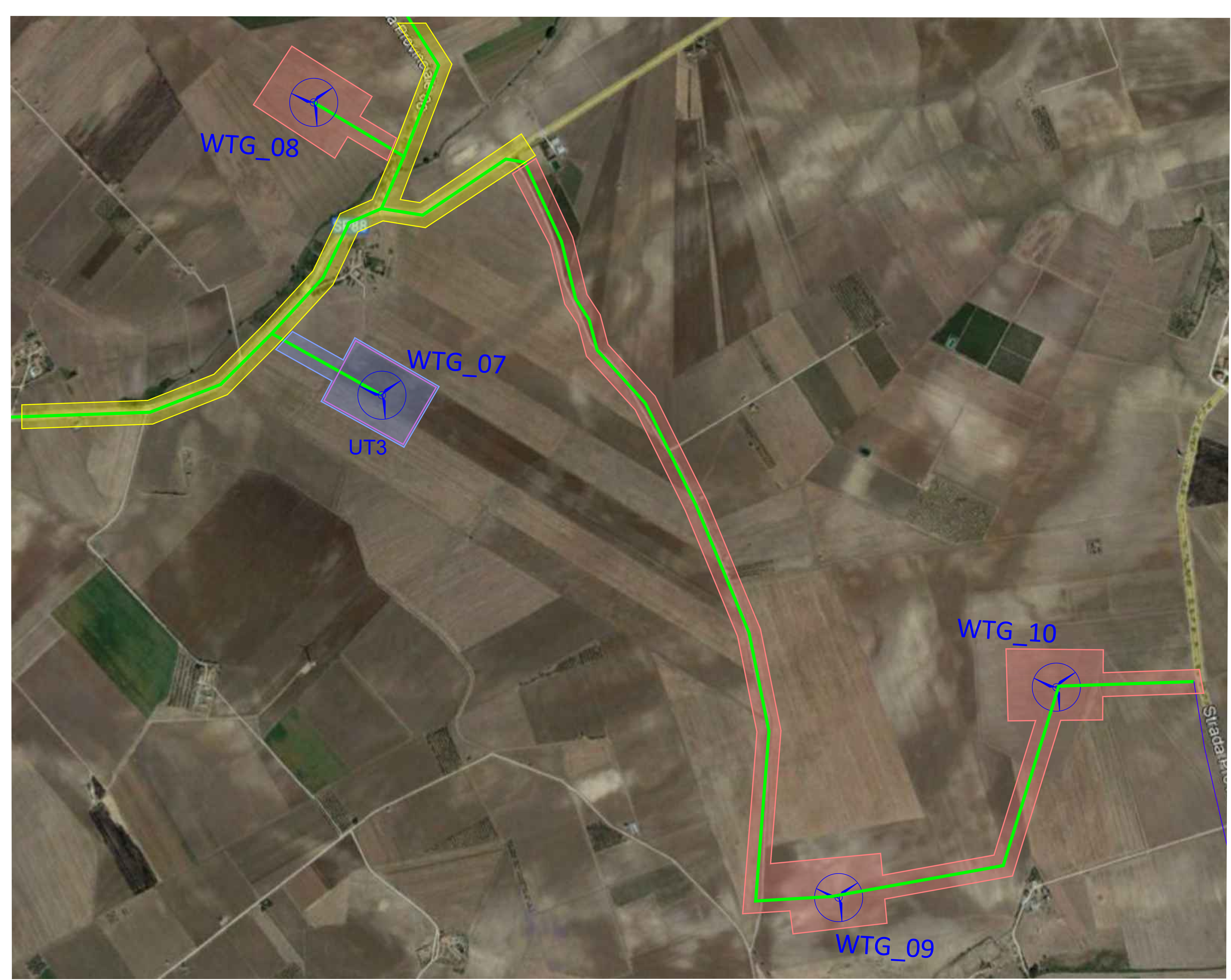
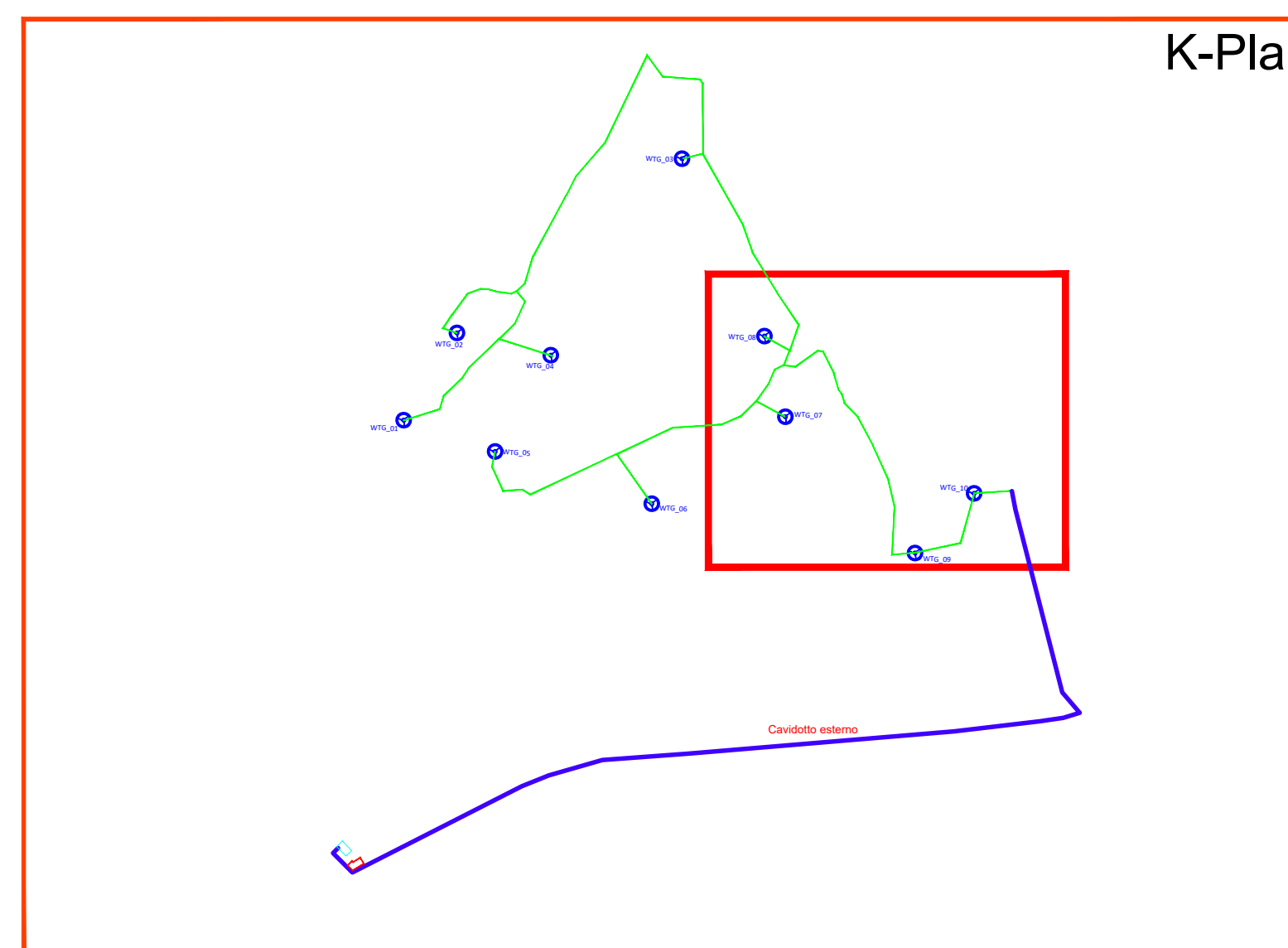

# Area SE

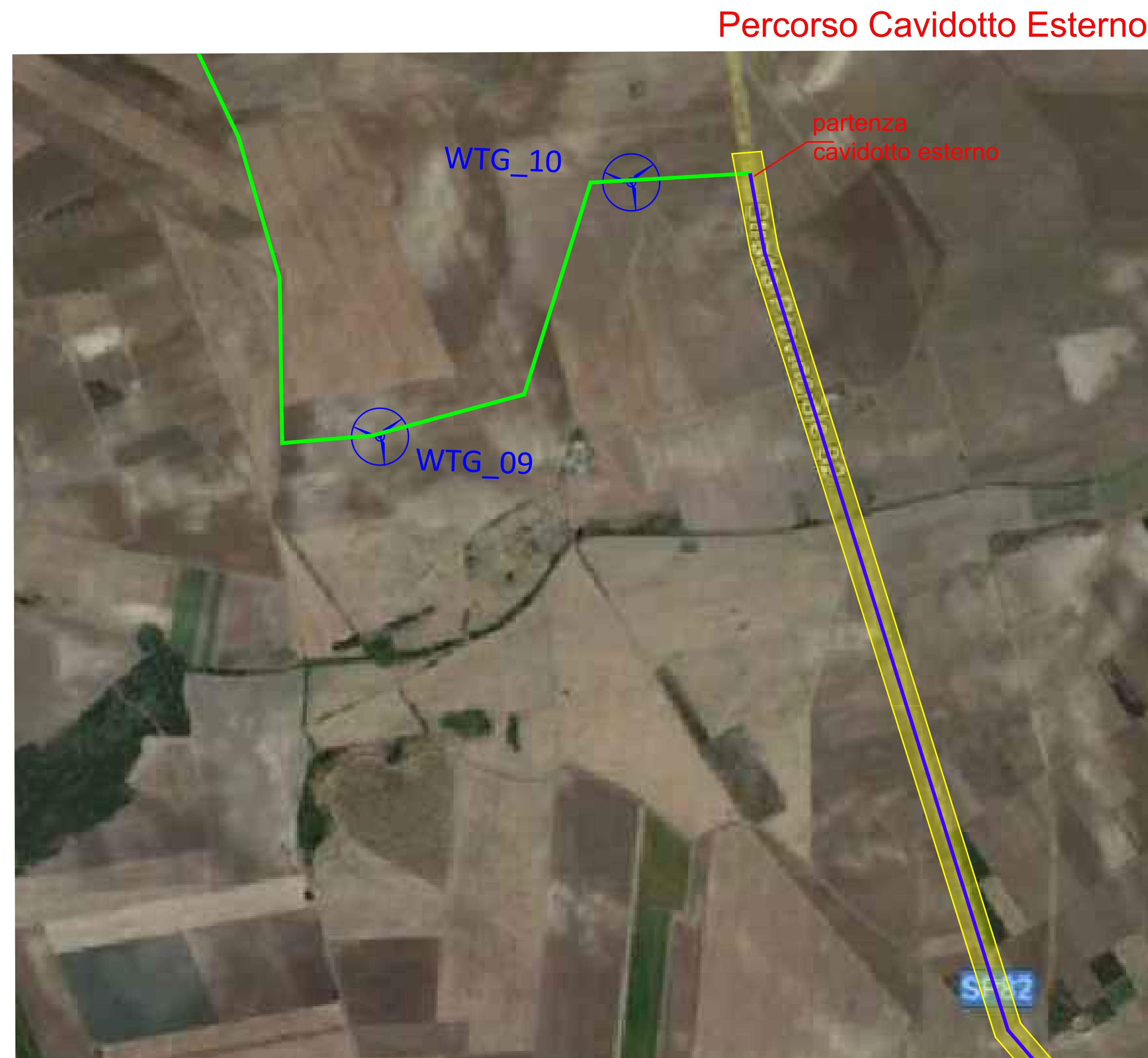

**COMUNE DI ASCOLI SATRIANO**  
PROVINCIA DI FOGGIA

Progetto per la costruzione di un impianto di produzione di energia elettrica da fonte eolica costituita da 10 aerogeneratori con potenza complessiva di 60MW e opere di connessione alla RTN, sito nel comune di Ascoli Satriano (FG), in località "Lagnano"

**PROGETTO DEFINITIVO**  
Carta del Rischio Archeologico relativo  
Tav. 4 di 4

COD. ID	Tipologia	N. elaborato	Data	Scala
PD	Definitivo	TAV. 10	12/2021	1:5.000

REV.	DATA	DESCRIZIONE	ESEGUITO	VERIFICATO	APPROVATO
00	02/09/2021	PRIMA EMISSIONE	AM	FS	FS

**COMMITTENTE:** SINERGIA EWES SRL  
Via...  
P.IVA 09082671210

**PROGETTAZIONE:** ING. FULVIO SCIA  
Via...  
P.IVA 09082671210

**ARCHIEO SERVIZI**  
Via...  
P.IVA 09082671210  
Dott. Antonio Mesisca

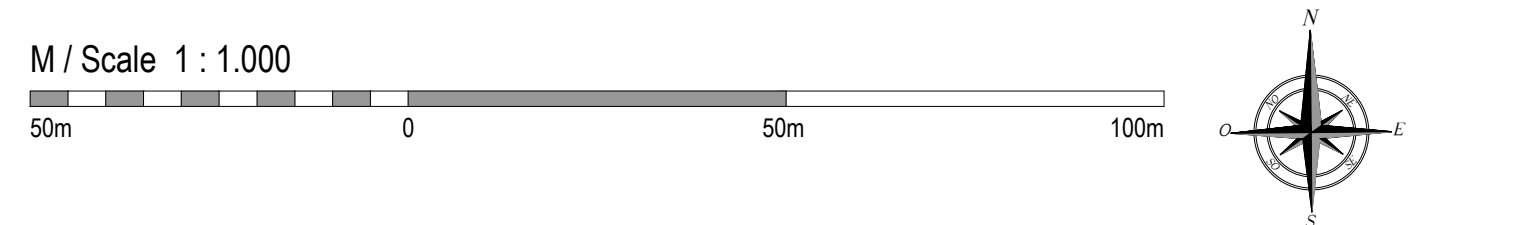

- Legenda opere di Progetto**
- FMG n
  - Aerogeneratori con piazzole
  - Cavidotto interrato interno
  - Cavidotto interrato esterno

- Classificazione del Rischio Archeologico**
- Non Rilevabile
  - Rischio Basso
  - Rischio Medio
  - Rischio Medio-Alto
  - Rischio Alto
  - Unità Topografiche

