

- Area di progetto
- AREE PROTETTE**
- MONTE RUFENO
 - SELVA DEL LAMONE
 - TUSCANIA
- IT6010002, Bosco del Sasseto
- IT6010003, Monte Rufeno
- IT6010008, Monti Vulsini
- IT6010009, Calanchi di Civita di Bagnoregio
- IT6010011, Caldera di Latera
- IT6010022, Monte Cimino (versante Nord)
- IT6010055, Lago di Bolsena ed isole Bisentina e Martana
- IT6010056, Selva del Lamone - Monti di Castro
- SIC**
- IT6010001, Medio corso del Fiume Paglia
 - IT6010002, Bosco del Sasseto
 - IT6010004, Monte Rufeno
 - IT6010006, Valle del Fossatello
 - IT6010007, Lago di Bolsena
 - IT6010008, Monti Vulsini
 - IT6010009, Calanchi di Civita di Bagnoregio
 - IT6010011, Caldera di Latera
 - IT6010012, Lago di Mezzano
 - IT6010013, Selva del Lamone
 - IT6010014, Il Crostoleto
 - IT6010015, Vallerosa
 - IT6010017, Sistema Fluviale Fiora - Olpeta
 - IT6010020, Fiume Marta (alto corso)
 - IT6010022, Monte Cimino (versante Nord)
 - IT6010036, Sughereta di Tuscania
 - IT6010040, Monterozzi
 - IT6010041, Isole Bisentina e Martana

SIC - IT6010001 Scala 1:20.000

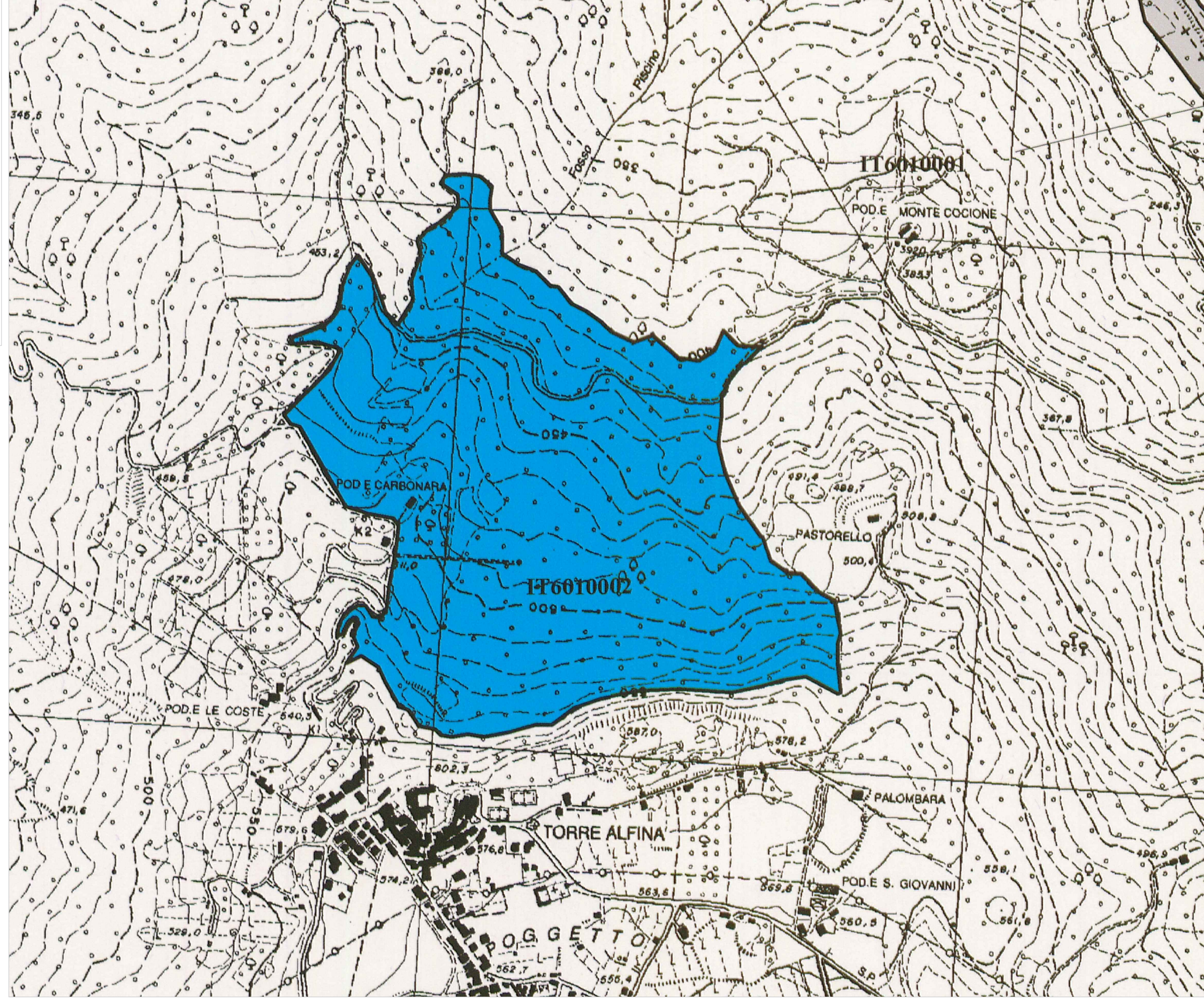

SIC - IT6010002 Scala 1:10.000



Coni ottici Scala 1:10.000

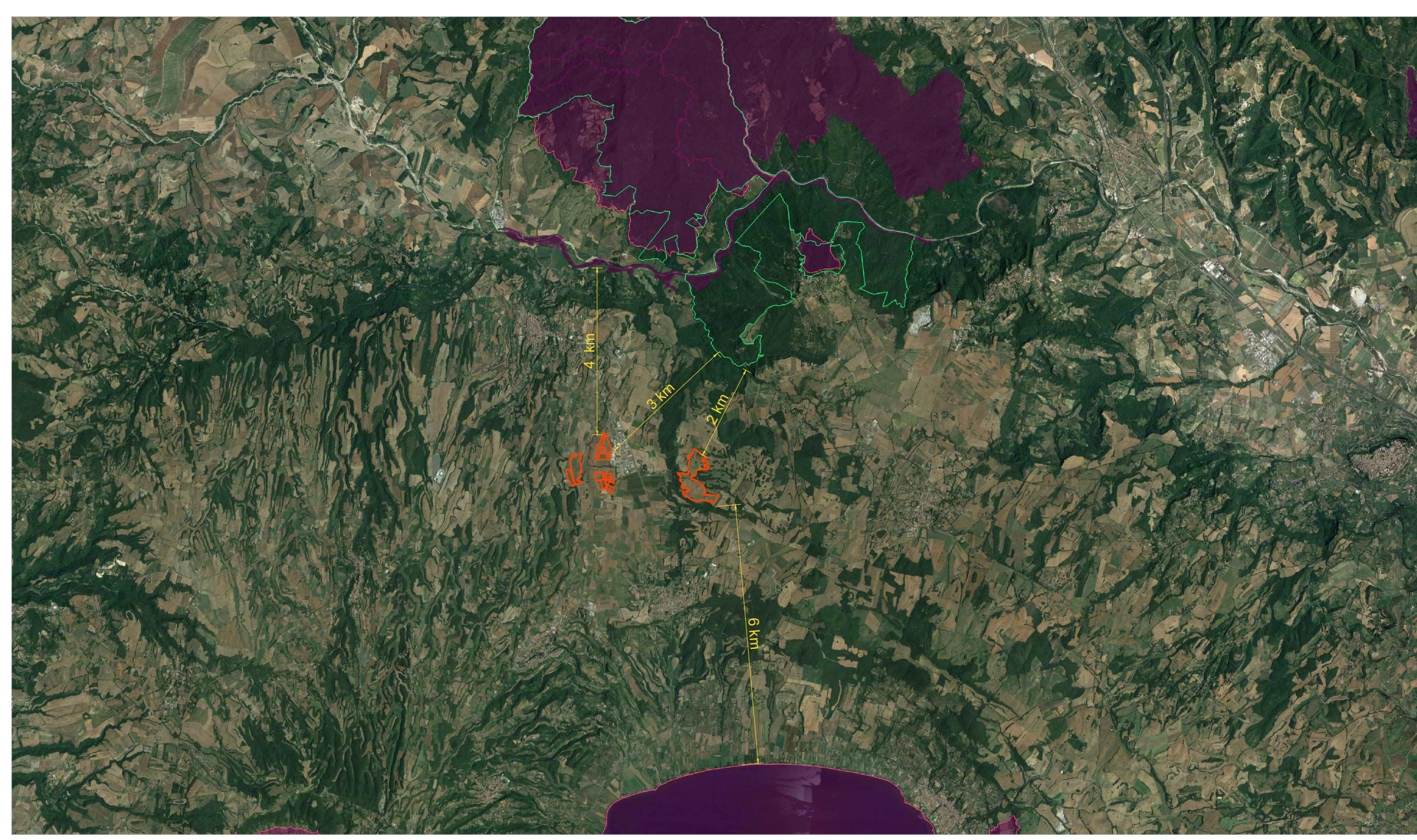

Sezione 1

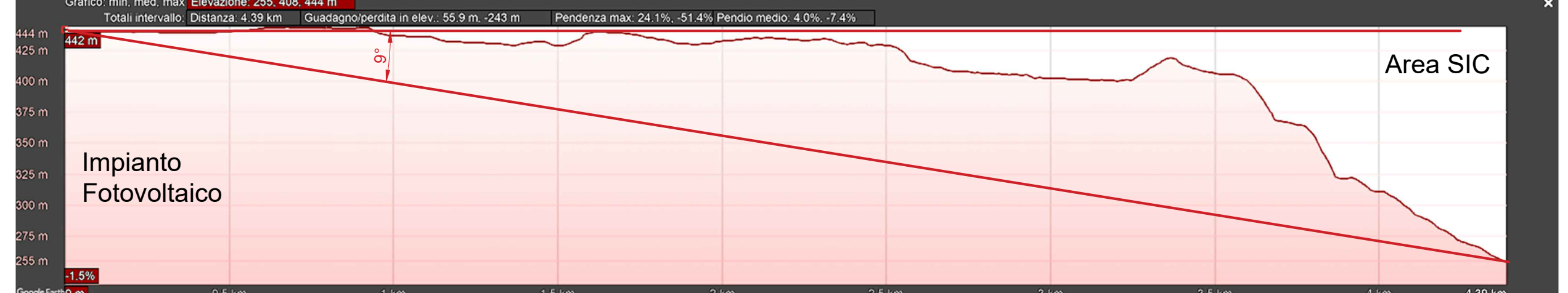

ZPS - IT6010003 Scala 1:20.000

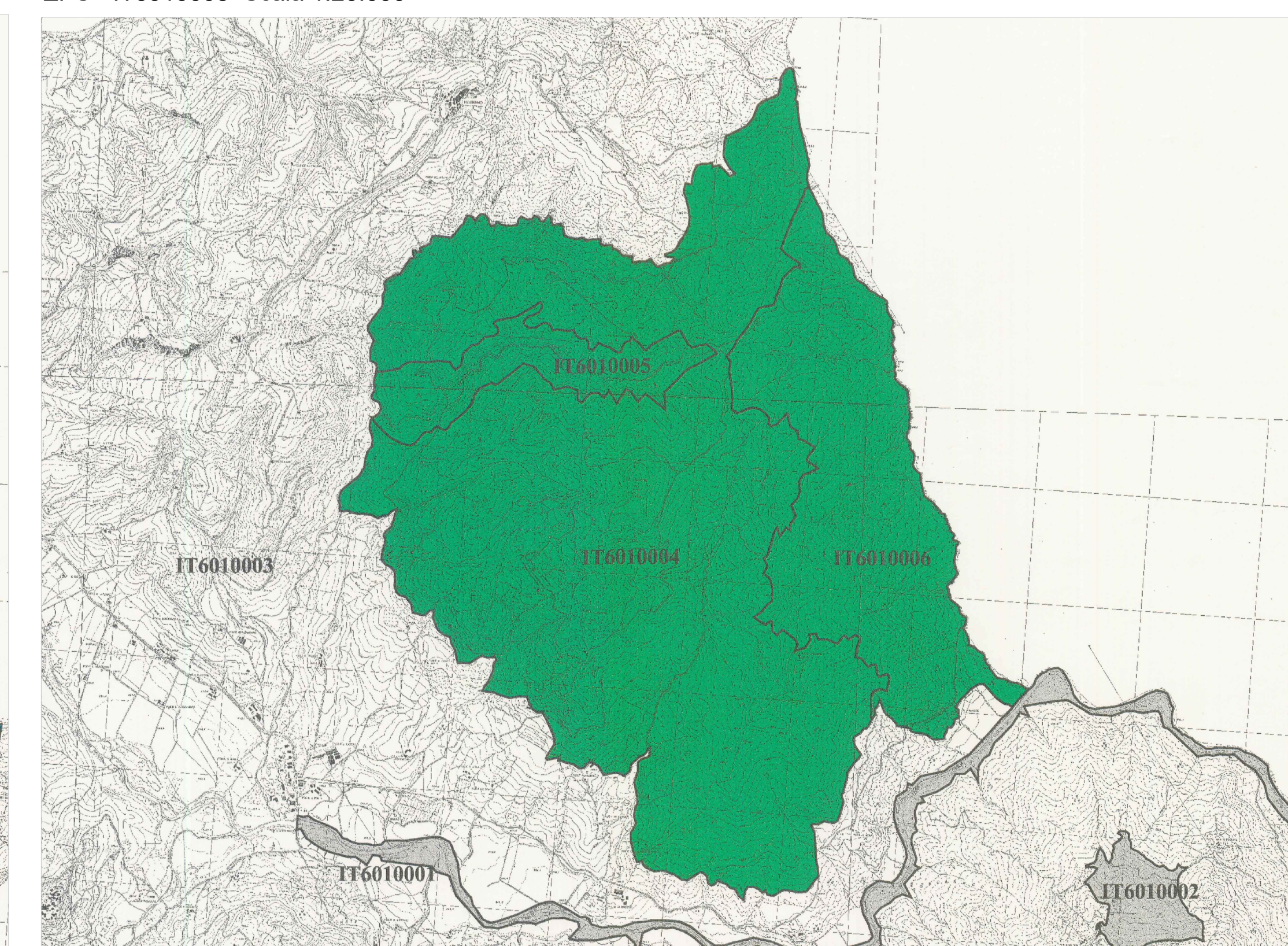

SIC - IT6010004 Scala 1:20.000

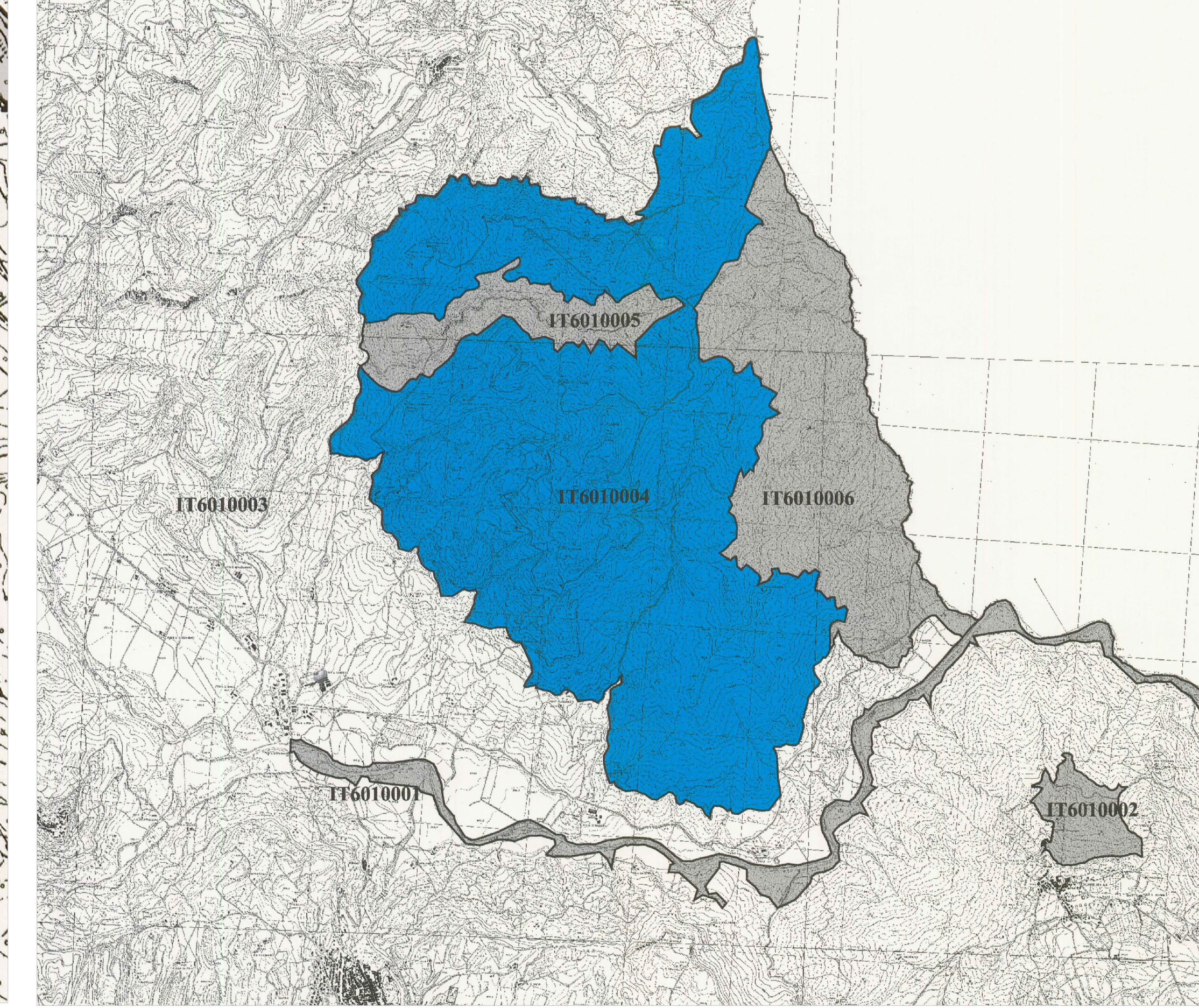

SIC - IT6010005 Scala 1:10.000

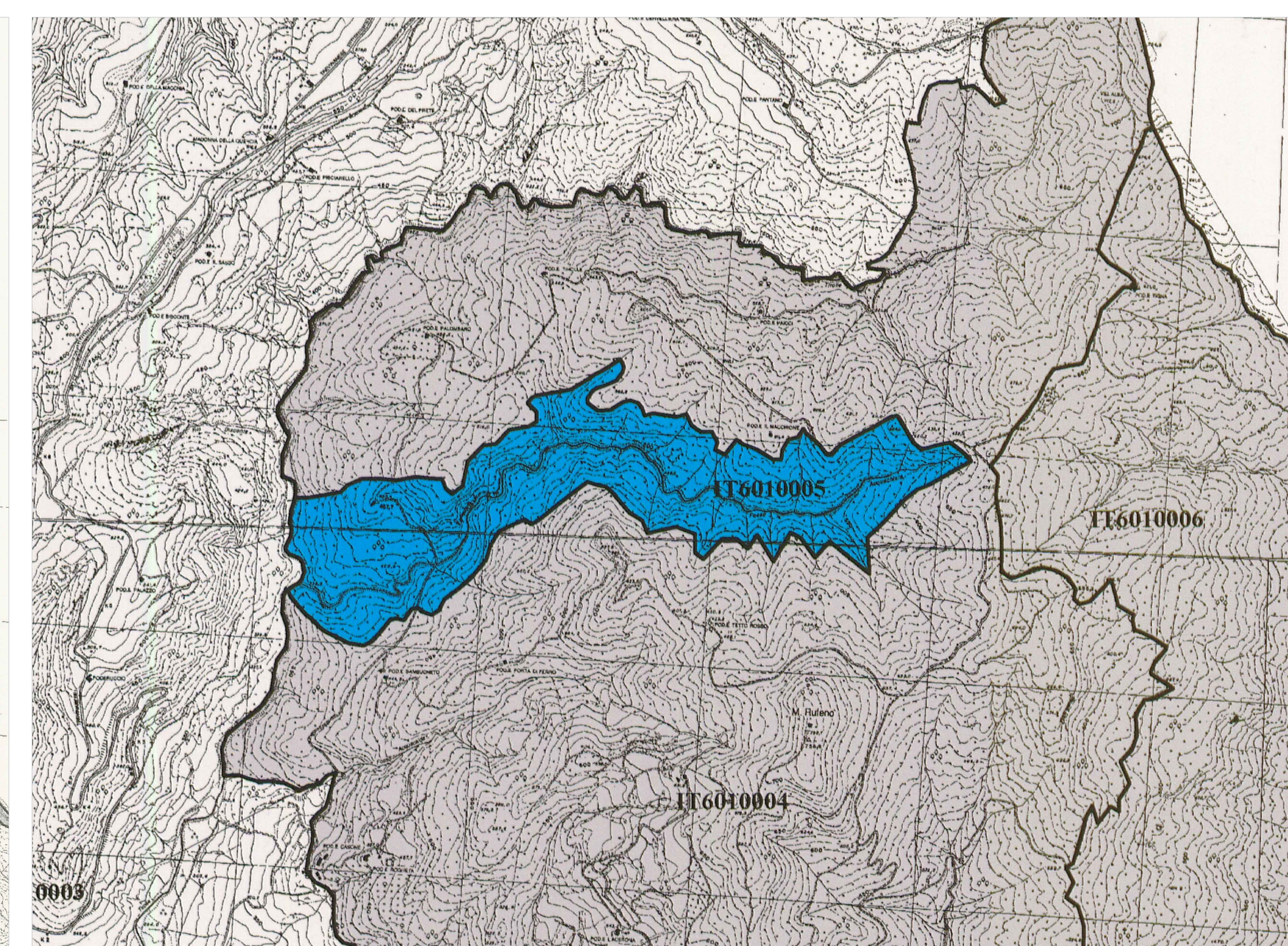

SIC - IT6010006 Scala 1:10.000

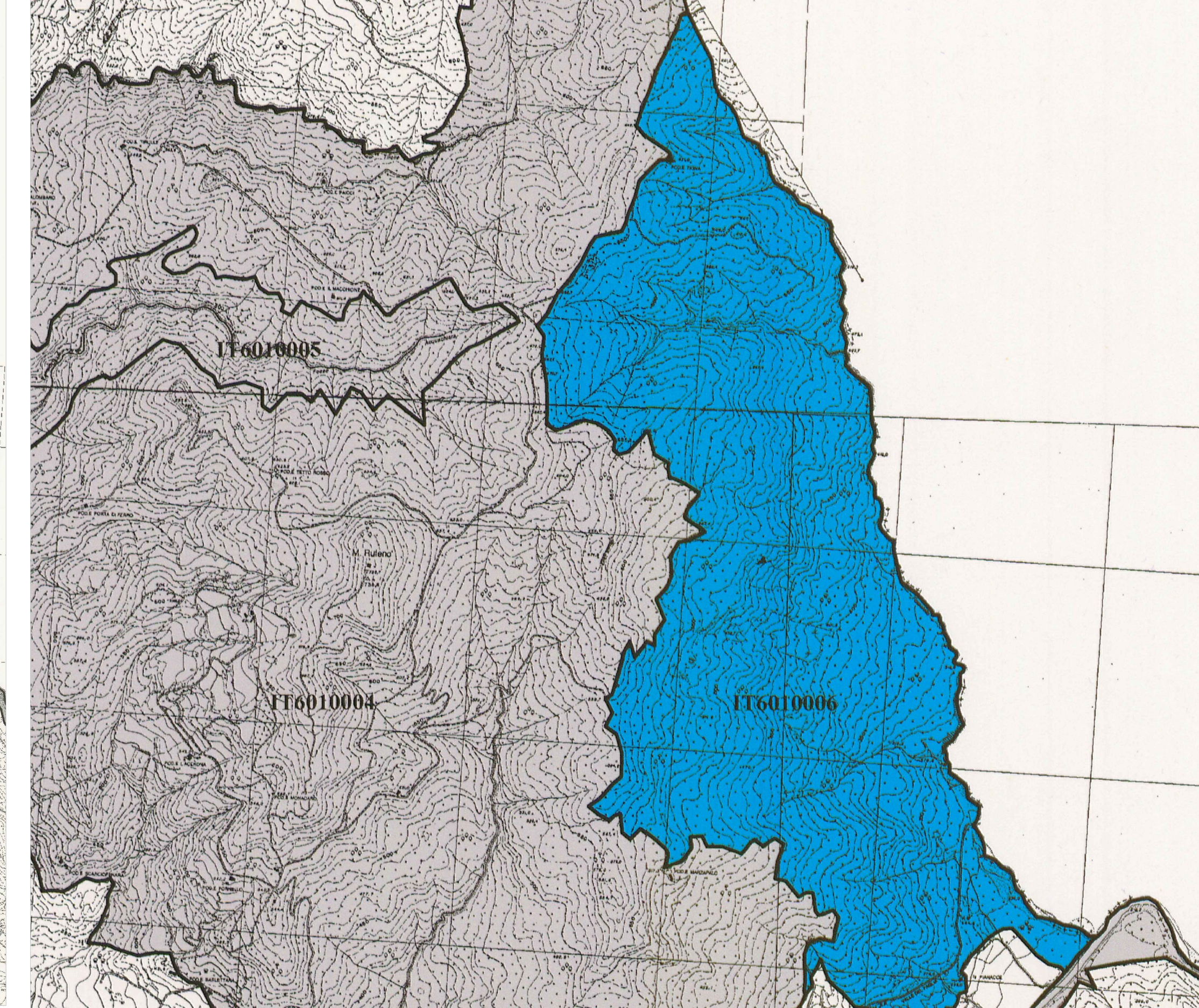

Sezione 2



Sezione 3

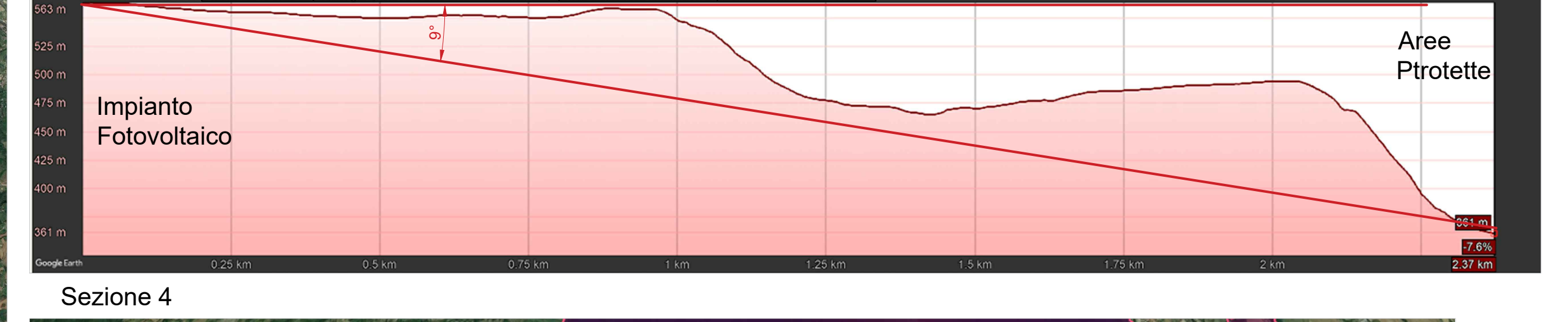

Sezione 4



REGIONE LAZIO

COMUNE DI ACQUAPENDENTE (VT)

Proponente: **KINGDOM SOLAR 3** Kingdom Solar 3 s.r.l.
Via Olmetto n.8 - 20123 (MI)

Titolo: Inquadramento su SIC e ZPS

N° Elaborato: 13

Progetto: Progetto dell'inserimento paesaggistico e mitigazione

Progettista: Agr. Fabrizio Cembalo Sarbasse
Arch. Alessandro Viselli

Collaboratori: Agr. Roberto Velli
Uff. Patrizia Ruggiero
Uff. Silvia De Rogatis
Paes. Rosanna Annunziata

Progettazione elettrica e civile

Progettista: Ing. Riccardo Roberto
Ing. Marco Bolognani

Collaboratori: Ing. Simone Bonanni
Ing. Gisella Roberto

Consulenza geologica
Cons. Geol. C. Cuccinelli

Consulenza archeologica
Arch. Concetta Costa

tipo di progetto:
 RILIEVO
 PRELIMINARE
 DEFINITIVO
 ESECUTIVO

Rev.	descrizione	data	formato	elaborato da	controllato da	approvato da
		Luglio 2021	A0+	Patrizia Ruggiero	Alessandro Viselli	Fabrizio Cembalo Sarbasse