Interferenze con altri progetti Scala 1:20.000

(fonte: google heart)

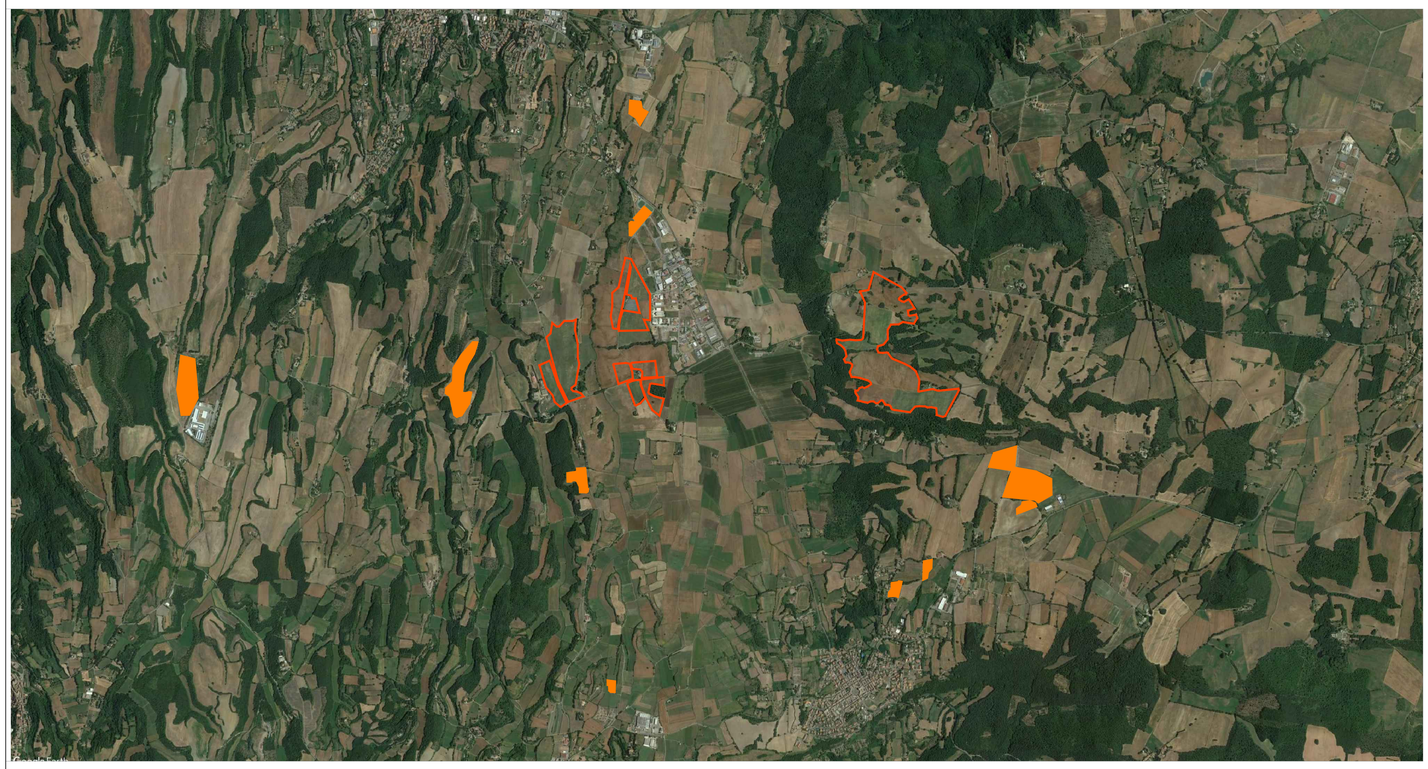

Area di progetto

Fotovoltaici esistenti nell'area

Interferenze con altri impianti Scala 1:10.000

(fonte: google heart)

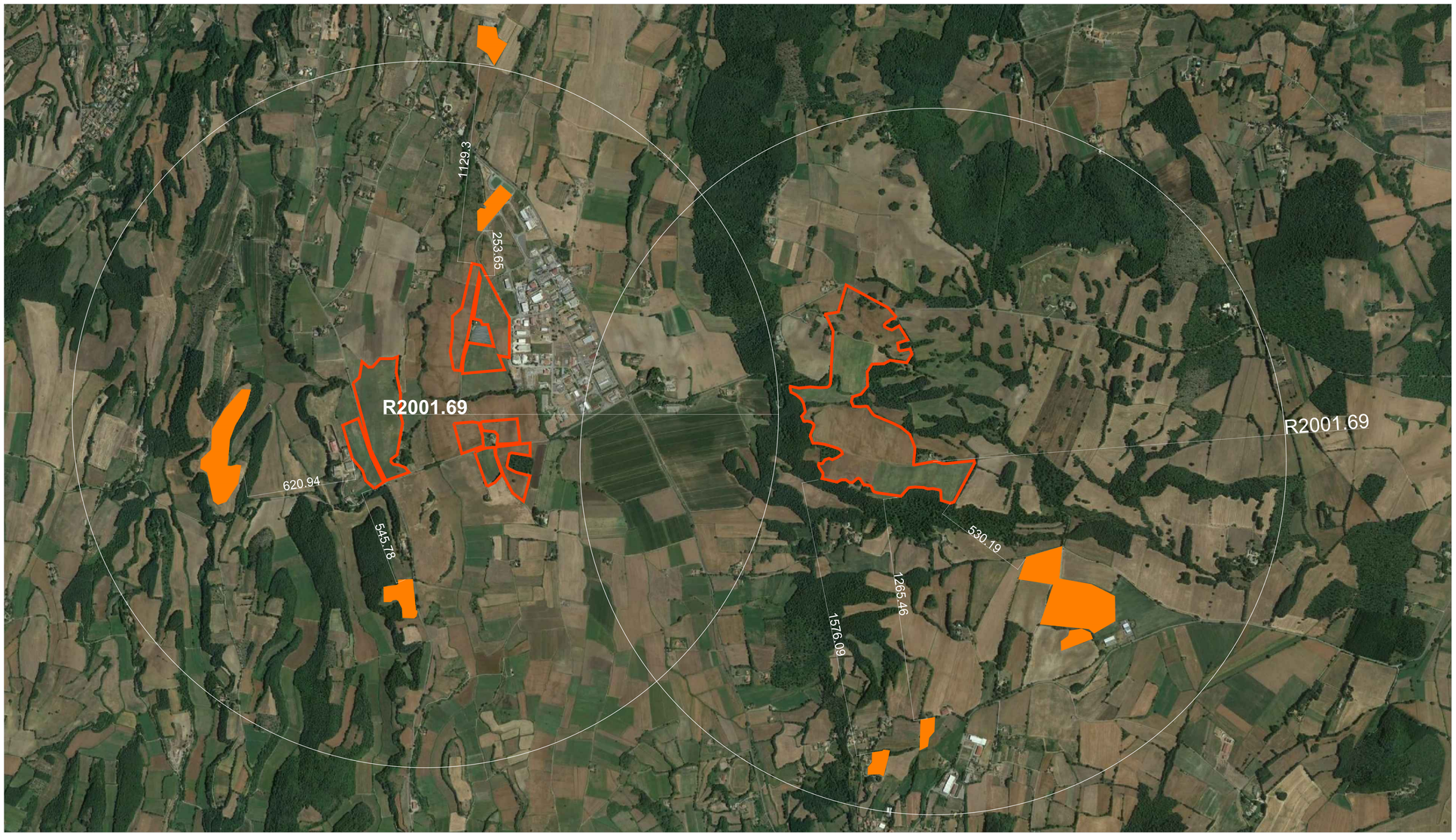

Area di progetto

Fotovoltaici esistenti nell'area

REGIONE LAZIO

COMUNE DI ACQUAPENDENTE (VT)

Proponente: KINGDOM SOLAR 3

Kingdom Solar 3 s.r.l.

Via Olmetto n.8 - 20123 (MI)

Titolo: Interferenze con altri progetti

progetto verde studio di architettura del paesaggio

AEDES GROUP ENGINEERING

MARE RINNOVABILI

N° Elaborato: 16

Cod: Tav_VT_09

Scala: 1:20.000
1:10.000

tipo di progetto:
- ○ RILIEVO
- ○ PRELIMINARE
- ● DEFINITIVO
- ○ ESECUTIVO

Progetto dell'inserimento paesaggistico e mitigazione

Progettista:
Agr. Fabrizio Cembalo Sambiase
Arch. Alessandro Visalli

Collaboratori:
Agr. Rosa Verde
Urb. Patrizia Ruggiero
Arch. Anna Sirica
Urb. Sara De Rogatis
Paes. Rosanna Annunziata

Progettazione elettrica e civile

Progettista:
Ing. Rolando Roberto
Ing. Marco Balzano

Collaboratori:
Ing. Simone Bonacini
Ing. Giselle Roberto

Consulenza geologia
Geol. Gaetano Ciccarelli

Consulenza archeologia
Archeol. Concetta Costa

Rev.	descrizione	data	formato	elaborato da	controllato da	approvato da
		Luglio 2021	A0	Patrizia Ruggiero	Alessandro Visalli	Fabrizio Cembalo Sambiase