

Interferenze con altri progetti Scala 1:20.000

(fonte: google heart)

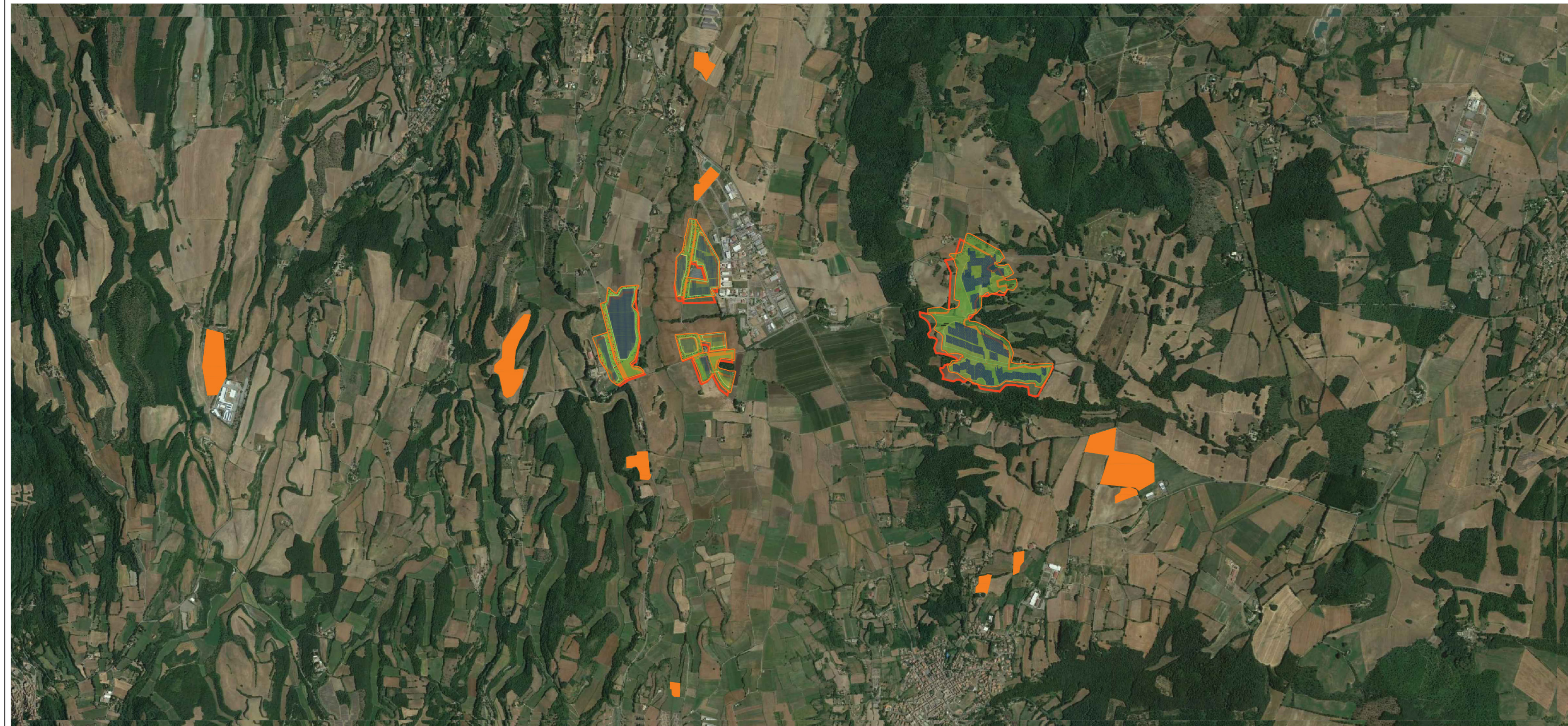

Area di progetto

Fotovoltaici esistenti nell'area

Interferenze con altri impianti Scala 1:10.000

(fonte: google heart)

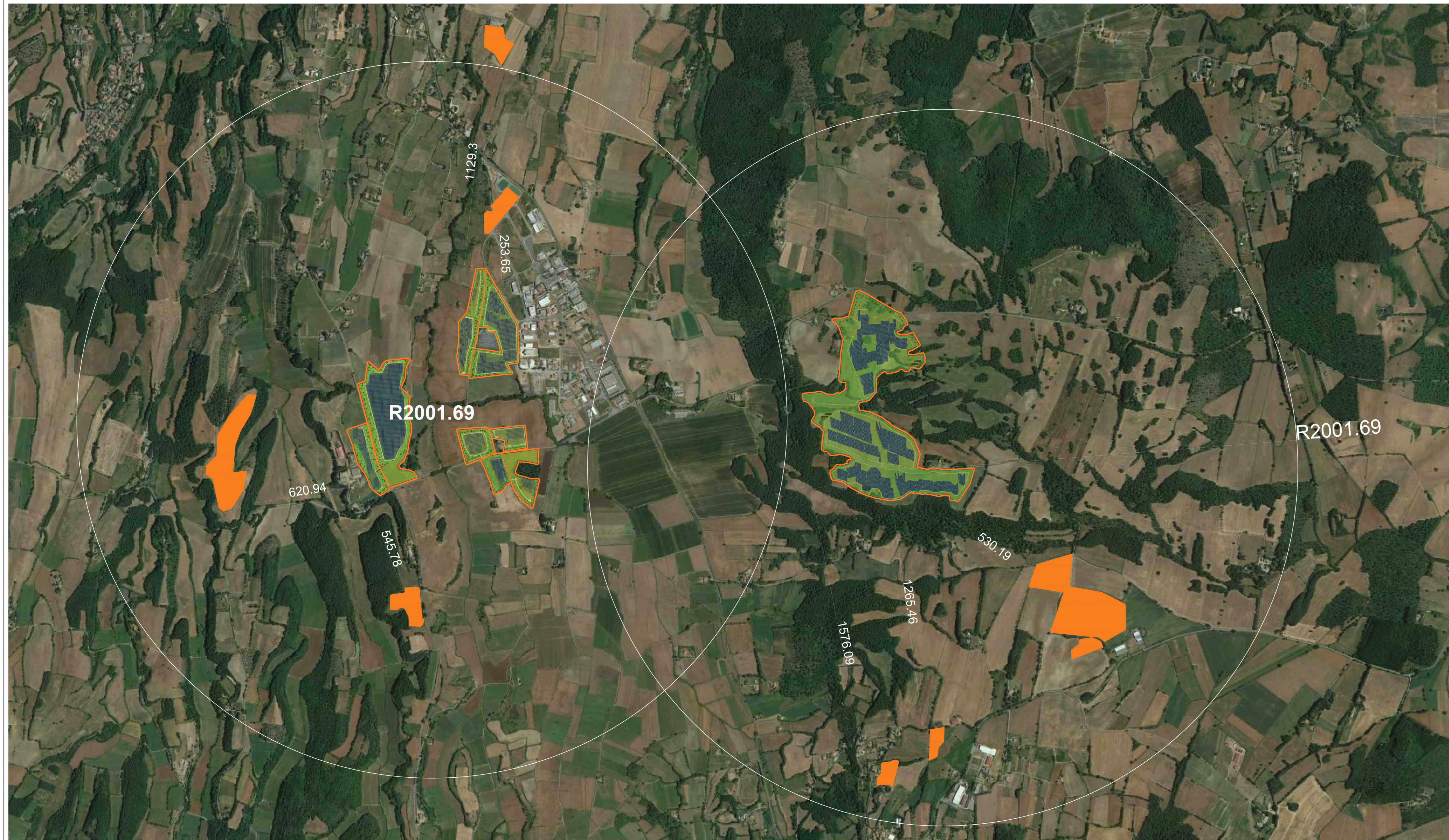

Area di progetto

Fotovoltaici esistenti nell'area



COMUNE DI ACQUAPENDENTE (VT)

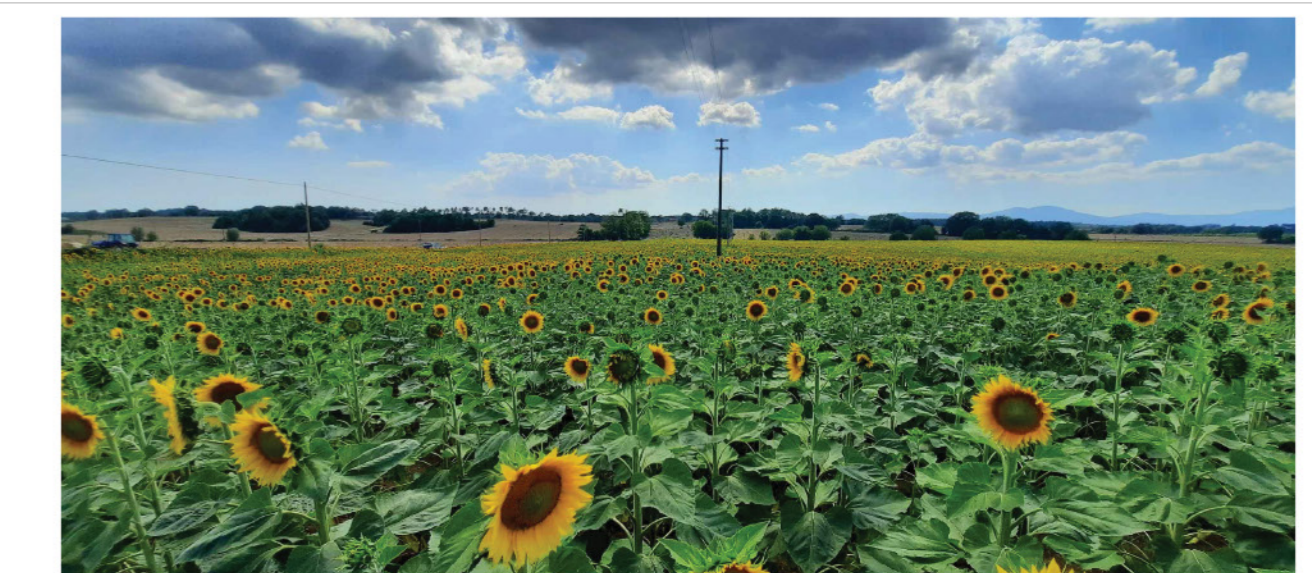

Proponente: **KINGDOM** Kingdom Solar 3 s.r.l.
SOLAR 3 Via Olmetto n.8 - 20123 (MI)

Titolo: Layout e cumulo altri progetti:interferenze con impianti fotovoltaici presenti



N° Elaborato: 50
Progetto dell'inserimento paesaggistico e mitigazione
Progettista:
Agr. Fabrizio Cembalo Sambiasi
Arch. Alessandro Visalli
Cod: Tav_VT_27
Collaboratori:
Agr. Rosa Verde
Uff. Patrizia Ruggiero
Arch. Anna Cirica
Uff. Sara De Rogatis
Paes. Rosanna Annunziata



Progettazione elettrica e civile
Progettista:
Ing. Roberto Roberto
Ing. Marco Balzano
Collaboratori:
Ing. Simone Bonacini
Ing. Giselle Roberto



tipo di progetto:
● RILIEVO
● PRELIMINARE
● DEFINITIVO
● ESECUTIVO
Consulenza geologia
Geol. Giustino Cicconelli
Consulenza archeologia
Archeol. Concetta Costa

Rev.	descrizione	data	formato	elaborato da	controllato da	approvato da
		Luglio 2021	AD	Patrizia Ruggiero	Alessandro Visalli	Fabrizio Cembalo Sambiasi