

PLANIMETRIA VIDEOSORVEGLIANZA SCALA 1 : 3.000

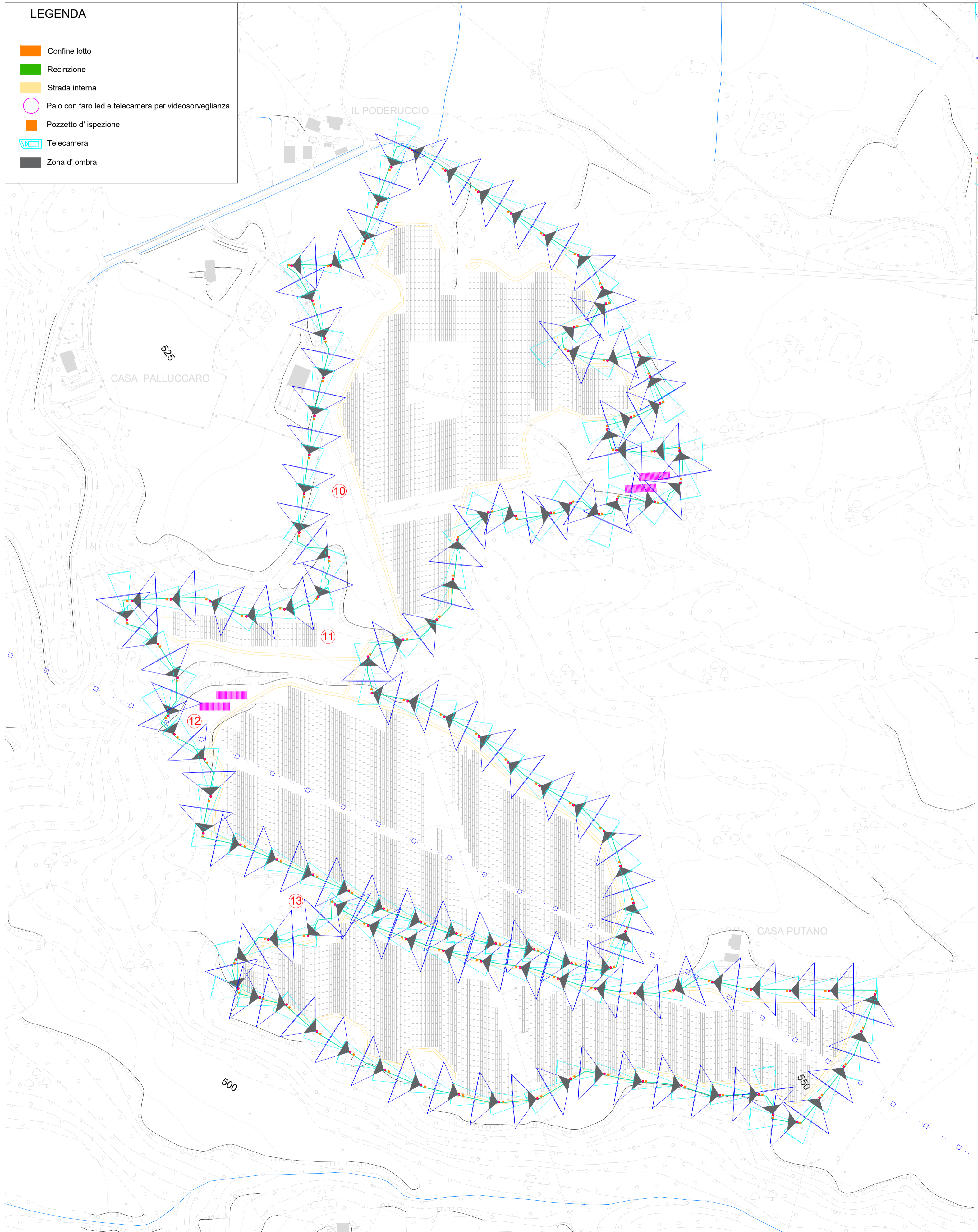

DETTAGLIO VIDEOSORVEGLIANZA SCALA 1 : 1.000

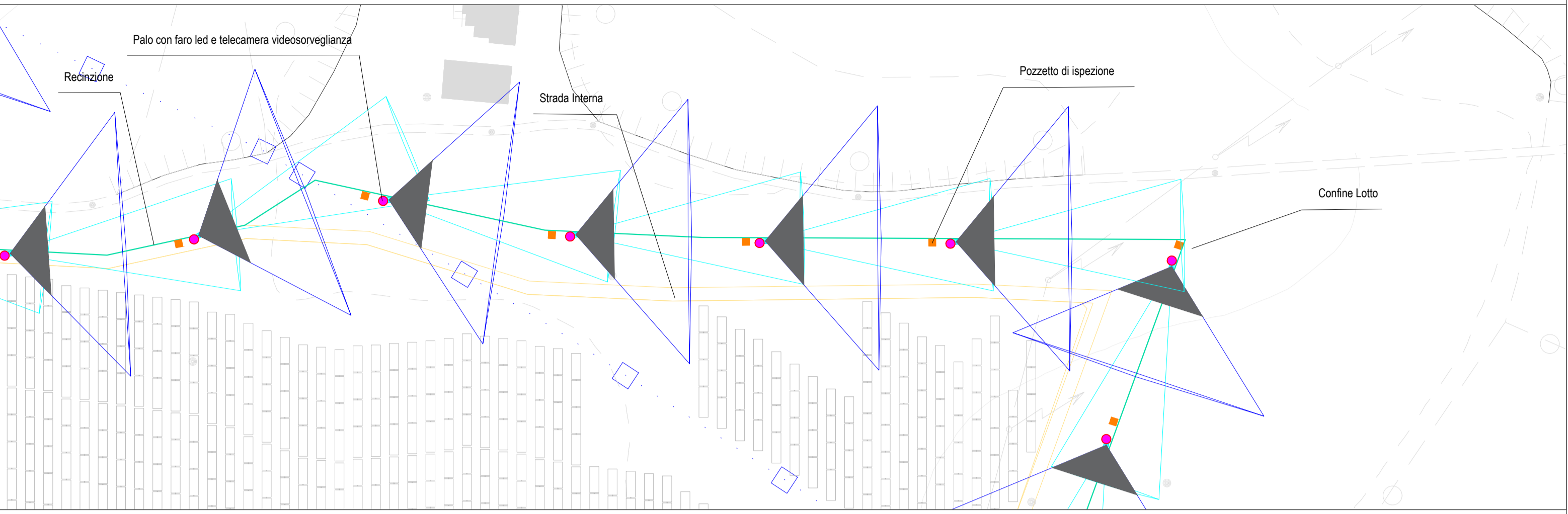

DETTAGLIO VIABILITA' INTERNA SCALA 1 : 25

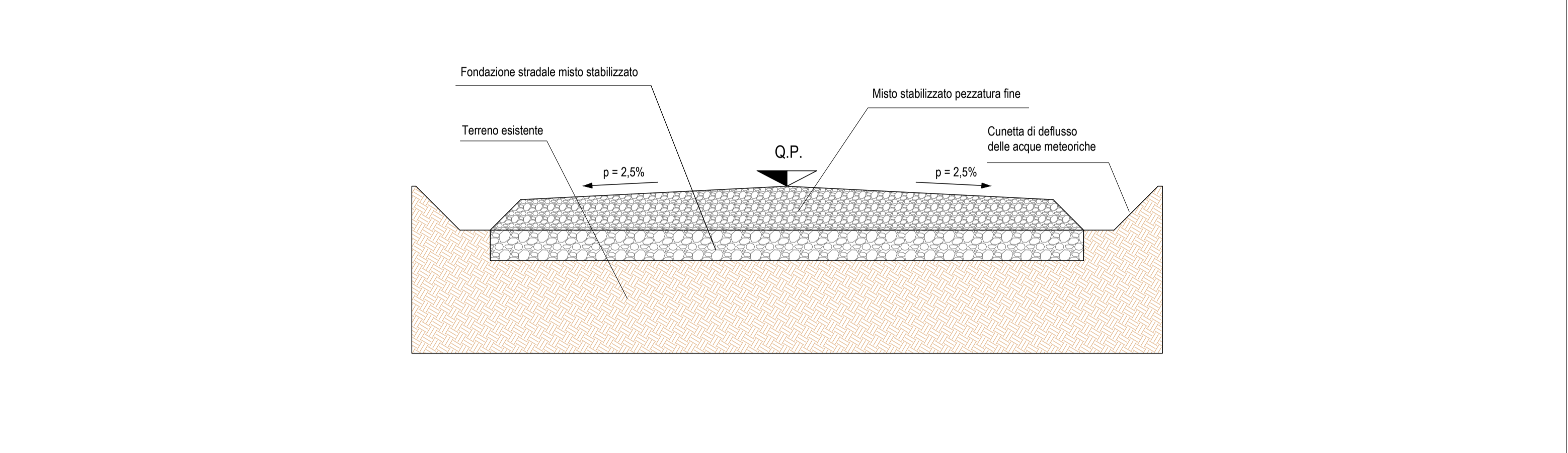

PALO ILLUMINAZIONE E VIDEOSORVEGLIANZA SCALA 1 : 25

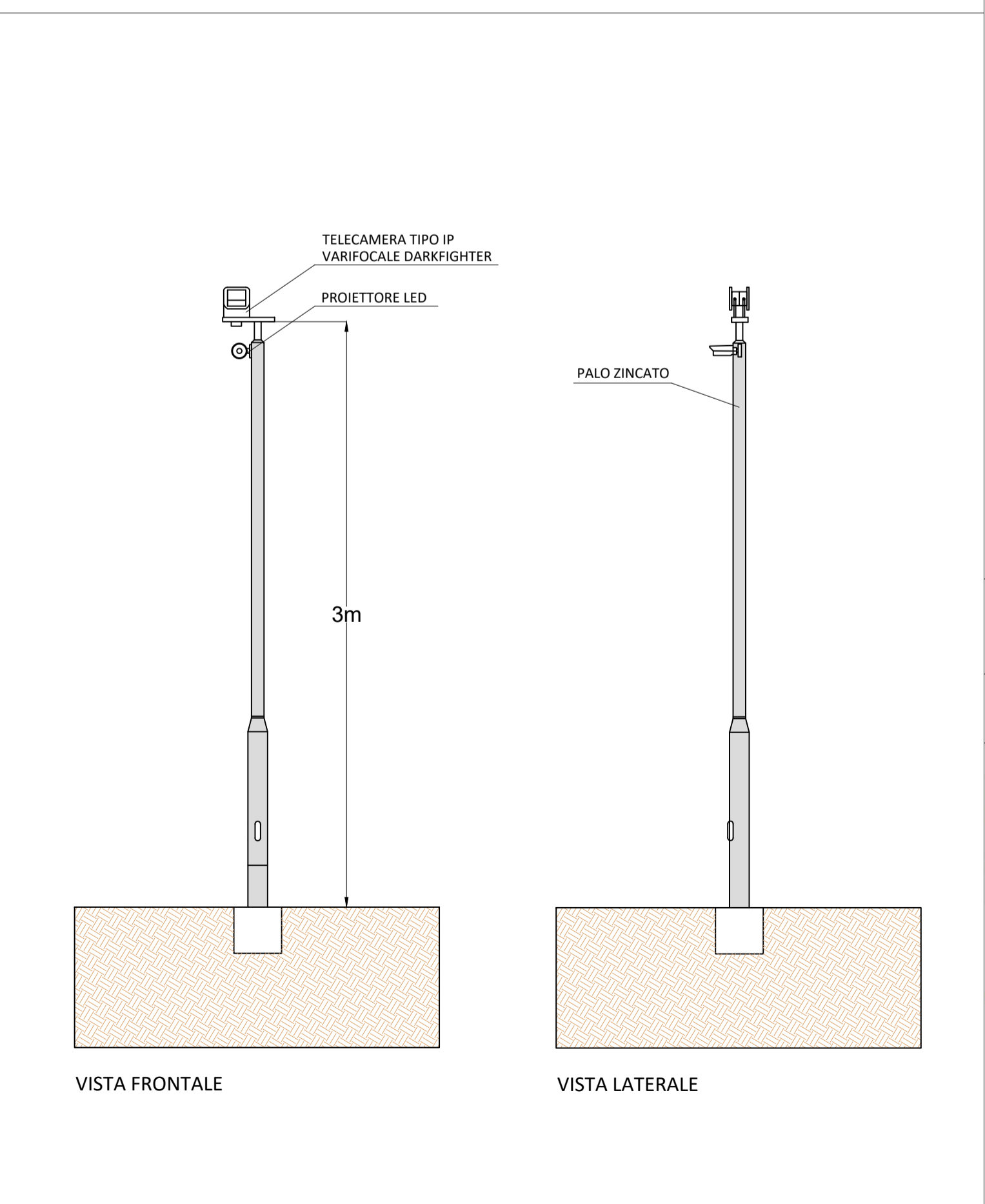



REGIONE LAZIO

COMUNE DI ACQUAPENDENTE (VT)



Proponente: **KINGDOM SOLAR 3** Kingdom Solar 3 s.r.l.
Via Olmetto n.8 - 20123 (MI)

Titolo: Layout recinzione, viabilità, TVCC perimetrale area 2



progetto verde
studio di architettura del paesaggio

N° Elaborato: 52
Cod: Tav_DR_29
Scala: 1: 3.000
1:1.000
1:50

Progetto dell'inserimento paesaggistico e mitigazione
Progettista: Agr. Fabrizio Cembalo Sambiasi Arch. Alessandro Visalli
Collaboratori: Agr. Rosa Verde Urb. Patrizia Ruggiero Arch. Anna Sirica Urb. Sara De Rogatis Paes. Rosanna Annunziata

Progettazione elettrica e civile
Progettista: Ing. Rolando Roberto Ing. Marco Balzano
Collaboratori: Ing. Simone Bonacini Ing. Giselle Roberto

Consulenza geologia
Geol. Gaetano Ciccarelli

Consulenza archeologia
Archeol. Concetta Costa





AEDES GROUP
ENGINEERING



MARE RINNOVABILI

Rev.	descrizione	data	formato	elaborato da	controllato da	approvato da
		Luglio 2021	A1	Giselle Roberto	Rolando Roberto	Rolando Roberto