

REGIONE: SICILIA  
PROVINCIA: Ragusa e Siracusa  
COMUNI: Ispica (RG), Noto (SR), Ragusa

ELABORATO:  <b>RS06REL0017A0</b>	OGGETTO:  <b>PROGETTO "Ispica" IMPIANTO FOTOVOLTAICO DA 96,01 MWp e Opere di Connessione alla RTN</b>
PROPONENTE:	IBVI 10 srl, VIALE AMEDEO DUCA D'AOSTA 76 CAP 39100 BOLZANO (BZ) PIVA e Codice Fiscale – 03022410215
Procedura di VIA	 Arcadia srls  Via Houel 29, 90138 – Palermo info@arcadiaprogetti.it arcadiaprogetti@arubapec.it

## Carta dell'Effetto cumulo e della Sensibilità Ecologica

Note:

31.07.2021	0	Emissione	Arcadia srls	IBVI 10 srl
<b>DATA</b>	<b>REV</b>	<b>DESCRIZIONE</b>	<b>ELABORATO da:</b>	<b>APPROVATO da:</b>
			Dott. Agr. Enrico Camerata Scovazzo	

PROPRIETÀ ESCLUSIVA DELLE SOCIETÀ SOPRA INDICATE,  
UTILIZZO E DUPLICAZIONE VIETATE SENZA AUTORIZZAZIONE SCRITTA

# Progetto "Ispica" Carta dell'effetto cumulo e della Sensibilità Ecologica

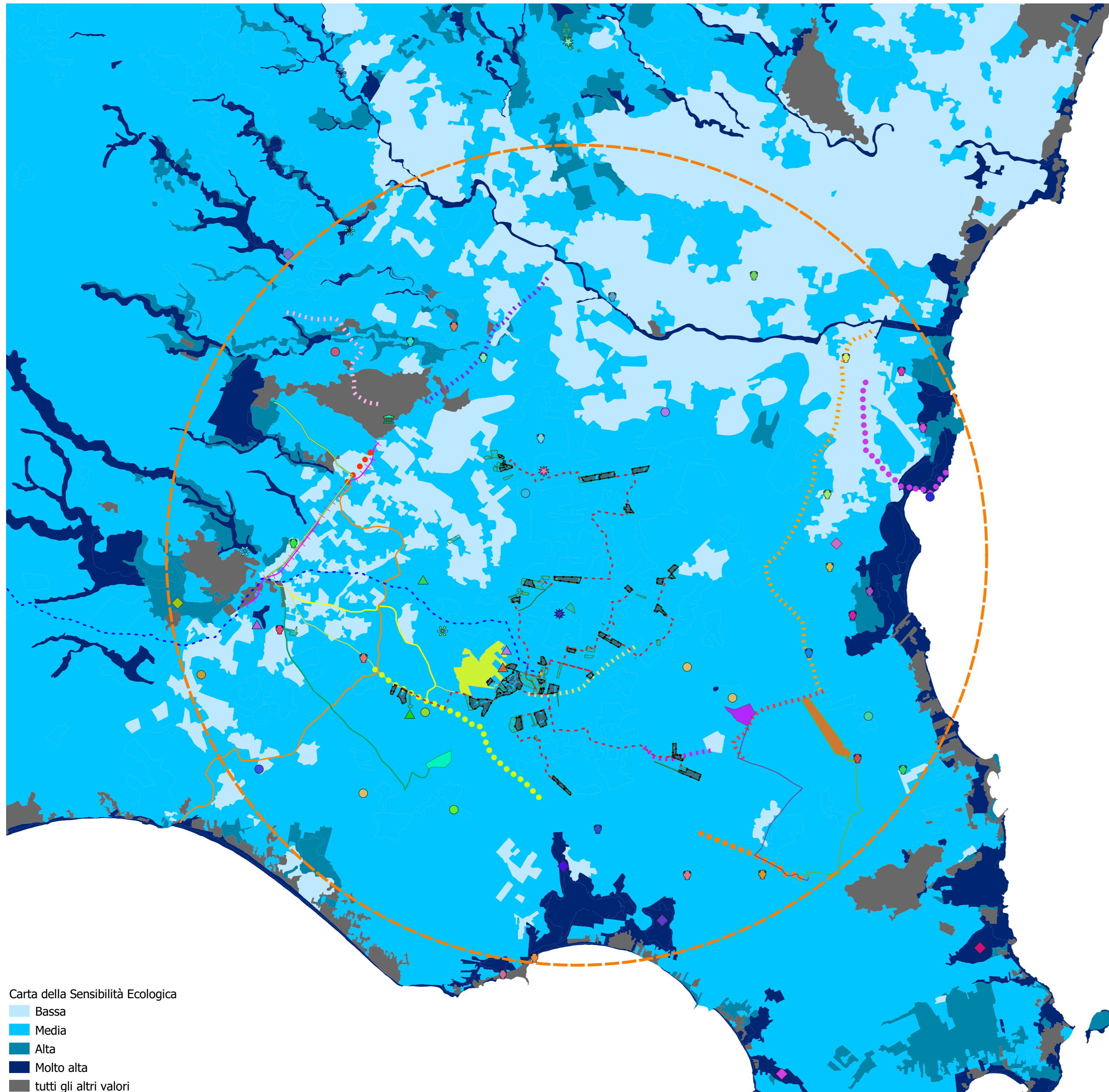

- Pannelli
- Cabine di trasformazione
- Sottostazione
- Viabilità
- Fascia di mitigazione
- Aree libere
- Recinzione perimetrale
- Cavidotto MT
- Elettrodotto MT
- Area di raggio 10 km
- 313 - Impianto fotovoltaico di 8,235 MWP - Limes 12 srl
- 665 - Impianto fotovoltaico "Fv Noto 2" di 20,393 MWP - Limes 20 srl
- 994 - Impianto fotovoltaico di 50,438 MWP - Solar Energy Uno s.r.l.
- 1346 - Impianto fotovoltaico "Ispica 1" - Ispica 1 srl

- Viste attive
- Bonfalà - Passo di Miele
  - C.da Bimmisca
  - C.da Cadeddi
  - C.da Cuba
  - C.da Granati Vecchi
  - C.da Marianelli
  - C.da Passo Corrado
  - C.da Stafenna
  - Case Maccari
  - Case S. Lorenzo Vecchio
  - Cozzo Inferno
  - Case Tamburino
  - Cava Candelaro
  - Cittadella Dei Maccari
  - Casa Scalecce
  - Fondovia
  - La Banca
  - Inseediamento preistorico del XIX-XIV sec. a.C. - Poggio Gallarazzo
  - Catacomba cristiana del IV sec. d.C., San Marco
  - Inseediamento e necropoli tardo-romana e bizantina del IV-VII sec. d.C. - Punta Castellazzo - Porto Ulisse
  - Costa dei Grani
  - Cozzo Gerbi
  - Parco Archeologico Cava Ispica
  - Punta Castellazzo-Marza - Abitato tardoantico di "Apolline"
  - Cozzo Carruba
  - Cozzo Sarvo
  - Cozzo Vittoria cime
  - Poggio Calamicio
  - Poggio della Naga
  - D9 - Casa Carrubba Bruno (casa rurale)
  - D1 - Case di Noto
  - D1 - Casa Ponti (baglio)
  - D4 - Casa San Basile (masseria)
  - D4 - Casa Santa Rosalia (casa rurale)
  - D1 - Casa Tremiglia (baglio)
  - D1 - Casale
  - D1 - Fattoria S. Lorenzo
  - D1 - Masseria Rosolini
  - D4 - Mulino
  - D6 - Tonnara di Vendicari
  - Cava Ispica
  - Longarini
  - Palombieri
  - Pantano Baronello
  - Pantano Cuba
  - Pantano Morghella
  - Vendicari
  - Punto panoramico A1
  - Punto Pannoramico - Parco Forza Ispica
  - Punto Pannoramico - bacino Tellaro Tellesimo
  - Punto Pannoramico - SIC "Torre Prainito"
  - Centro Urbano di Rosolini

- Carta della Sensibilità Ecologica
- Bassa
  - Media
  - Alta
  - Molto alta
  - tutti gli altri valori



Arcadia Progetti  
Via Houel 29, 90138 - Palermo  
Tel. 091 611 22 18 Cell.392 22 42 158  
e-mail info@arcadiaprogetti.it