

AMBITI DI PAESAGGIO

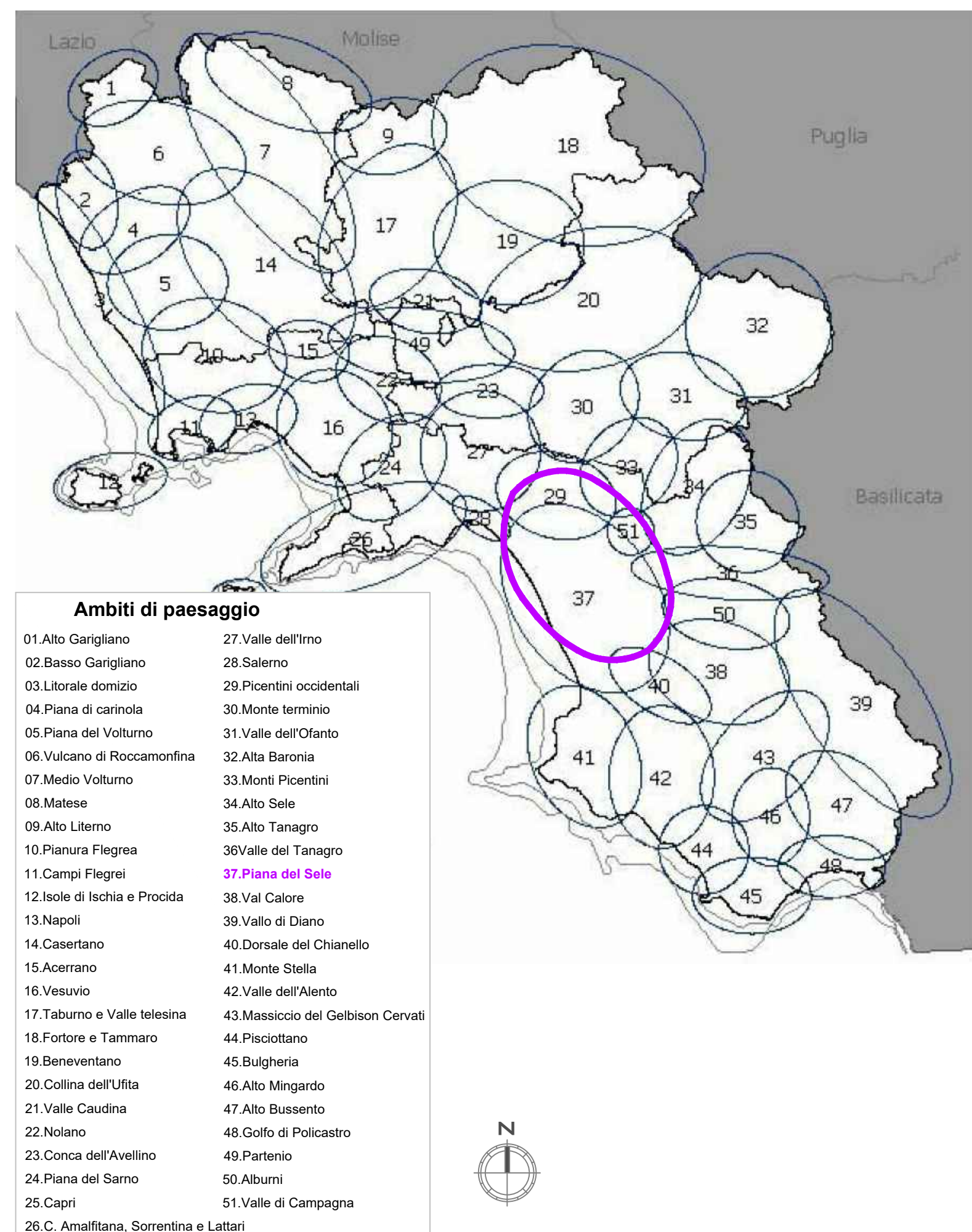

- Ambiti di paesaggio**
- | | |
|---|-------------------------------------|
| 01. Alto Garigliano | 27. Valle dell'Irno |
| 02. Basso Garigliano | 28. Salerno |
| 03. Litorale domizio | 29. Picientini occidentali |
| 04. Piana di carinola | 30. Monte terminio |
| 05. Piana del Volturno | 31. Valle dell'Ofanto |
| 06. Vulcano di Roccamontina | 32. Alta Baronina |
| 07. Medio Volturno | 33. Monti Picientini |
| 08. Matese | 34. Alto Sele |
| 09. Alto Lirno | 35. Alto Tanagro |
| 10. Pianura Flegrea | 36. Valle del Tanagro |
| 11. Campi Flegrei | 37. Piana del Sele |
| 12. Isole di Ischia e Procida | 38. Val Calore |
| 13. Napoli | 39. Vallo di Diano |
| 14. Casertano | 40. Dorsale del Chianello |
| 15. Acerrano | 41. Monte Stella |
| 16. Vesuvio | 42. Valle dell'Alento |
| 17. Taburno e Valle telesina | 43. Massiccio del Gelibison Cervati |
| 18. Fortore e Tammaro | 44. Pisciotano |
| 19. Beneventano | 45. Bulgheria |
| 20. Collina dell'Ufita | 46. Alto Mingardo |
| 21. Valle Caudina | 47. Alto Bussento |
| 22. Nolano | 48. Golfo di Policastro |
| 23. Conca dell'Avellino | 49. Partenio |
| 24. Piana del Sarno | 50. Alburni |
| 25. Capri | 51. Valle di Campagna |
| 26. C. Amalfitana, Sorrentina e Lattari | |

Strutture storico - archeologiche

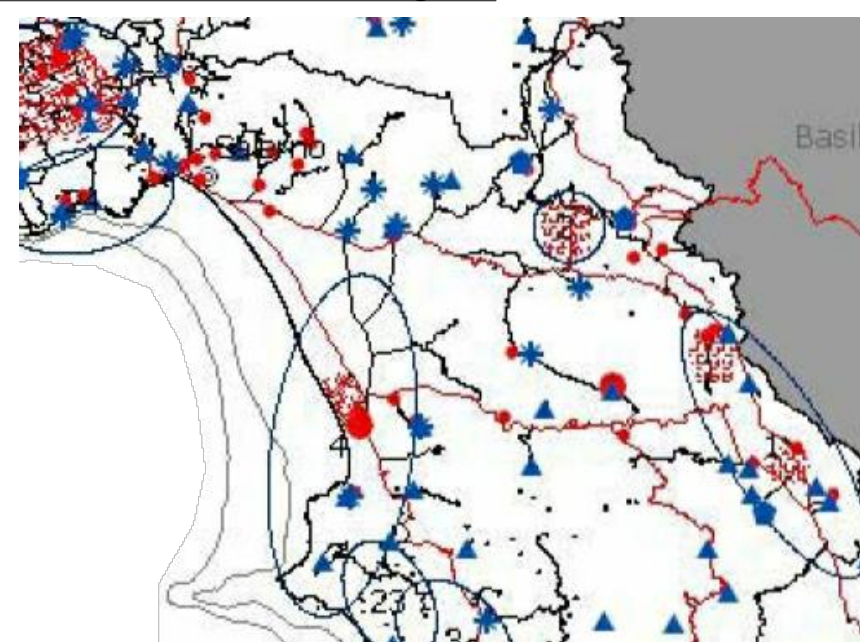

- Ambiti di paesaggio archeologici**
- Beni storici extraurbani**
- CATEGORIA
- Architettura difensiva
 - Architettura religiosa
 - Architettura residenziale
 - Opifici e infrastrutture
- Siti archeologici**
- RILEVANZA
- di grande rilievo
 - di medio rilievo
- Centurazioni romane**
- traccianti rinvenuti
 - traccianti ipotetici
 - Strade 1886
 - Strade romane
 - Persistenze

Sistemi del territorio rurale e aperto

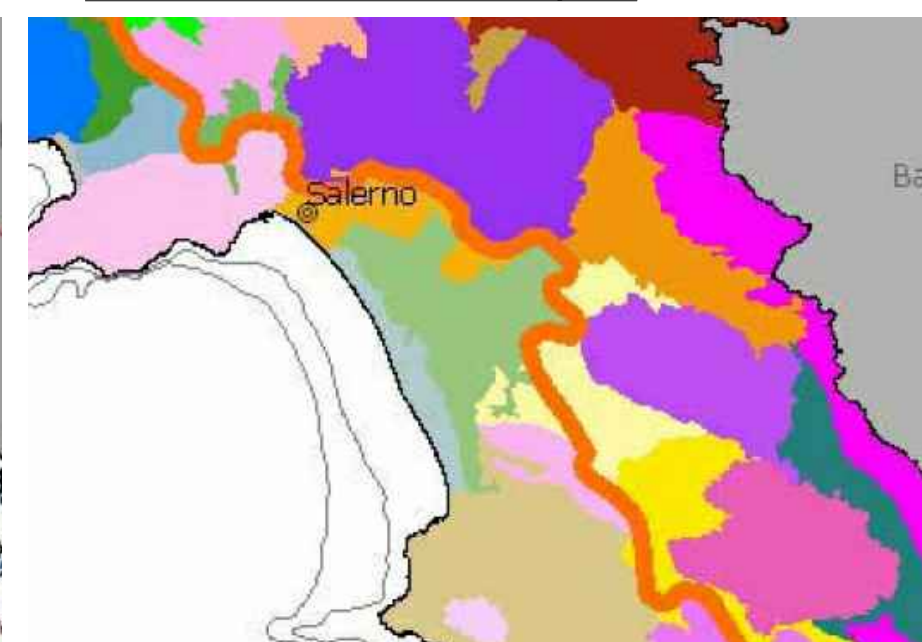

- Sistemi Territorio Rurale**
- Ambiti di individuazione della fascia costiera regionale
- | | | |
|---|--|--|
| 1 - Massiccio del Volturno | 20 - Collina del Sabato e del Colore Beneventano | 39 - Valle del Silarone e dell'Irno |
| 2 - Monte Taburno-Camposeuro | 21 - Collina del Calore Irpino e dell'Ufita | 40 - Piana del Sele |
| 3 - Monti Picientini | 22 - Collina dell'Ofanto | 41 - Piana di Monteverna |
| 4 - Monte Marzano e dorsale della Matese | 23 - Conca di Avellino | 42 - Valle Cavirone |
| 5 - Massiccio degli Alburni | 24 - Collina della Bassa Irpina | 43 - Valle Cavirone |
| 6 - Complesso del Cervati | 25 - Collina del Tanagro e dell'Alto Sele | 44 - Vallo di Diano |
| 7 - Rilievi montani dell'Alto Tanagro | 26 - Conca di Montella e Bagrioni Irpino | 45 - Pianura del Garigliano |
| 8 - Monte Gelbison e Costanzo | 27 - Collina di Salerno ed Eboli | 46 - Pianura del Basso Volturno |
| 9 - Monti Tifatini e Monte Maggiore | 28 - Collina del Calore Lucano | 47 - Pianura dei Regi Laghi |
| 10 - Monte Massico | 29 - Collina costiera del Cilento | 48 - Pianura del Sebeto |
| 11 - Monti di Avella, Montevergine e Pizzo d'Aliano | 30 - Collina del Cilento interno | 49 - Pianura del Sarno |
| 12 - Monti Vesuvio e Soprano | 31 - Vulcano di Roccamontina | 50 - Pianura costiera del Garigliano |
| 13 - Rilievi della penisola Sorrentina-Amalfitana | 32 - Campi Flegrei | 51 - Pianura costiera del Volturno e del Sarno |
| 14 - Monte Stella | 33 - Somma Vesuvio | 52 - Pianura costiera del Sarno |
| 15 - Monte Bulgheria | 34 - Pianura del Roccamontina | 53 - Pianura costiera del Sele |
| 16 - Collina dell'Alto Tanagro e Fortore | 35 - Pianura Casertana | 54 - Isola di Procida |
| 17 - Collina dell'Alta Irpina | 36 - Pianura Reggina | 55 - Isola di Ischia |
| 18 - Collina del Medio Volturno | 37 - Pianura Vesuviana | 56 - Isola di Capri |
| 19 - Valle Telesina | 38 - Pianura nolana, Vallo di Lauro e Baianese | |

Risorse Naturalistiche e agroforestali

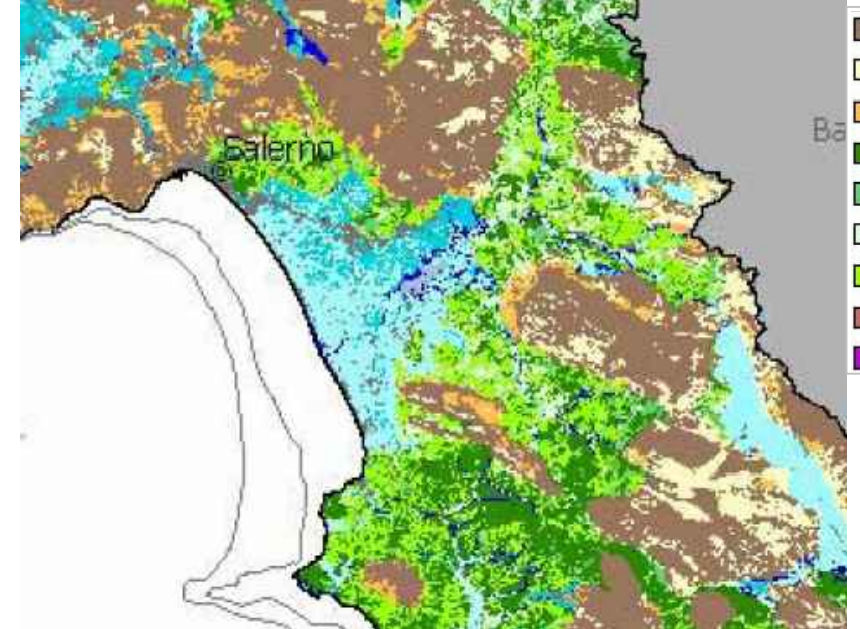

- | | |
|--|--|
| A1-Aree forestali dei rilievi montani | C3-Mosaici agricoli ed agroforestali dei rilievi vulcanici, ed aree agricole a più elevata complessità strutturale |
| A2-Praterie dei rilievi montani | D1-Aree forestali della pianura |
| A3-Mosaici agricoli ed agroforestali dei rilievi montani ed aree agricole a più elevata complessità strutturale | D2-Praterie della pianura |
| B1-Aree forestali dei rilievi collinari | D3-Aree agricole della pianura |
| B2-Praterie dei rilievi collinari | D4-Mosaici agricoli della pianura ed aree agricole a più elevata complessità strutturale |
| B3-Aree agricole dei rilievi collinari | E-Ambiti a più indiretta influenza dei sistemi urbani e della rete infrastrutturale |
| B4-Mosaici agricoli ed agroforestali dei rilievi collinari, ed aree agricole a più elevata complessità strutturale | F-Spiagge |
| C1-Aree forestali dei rilievi vulcanici | G-Corpi idrici |
| C2-Praterie dei rilievi vulcanici | |

VISIONING PREFERITA

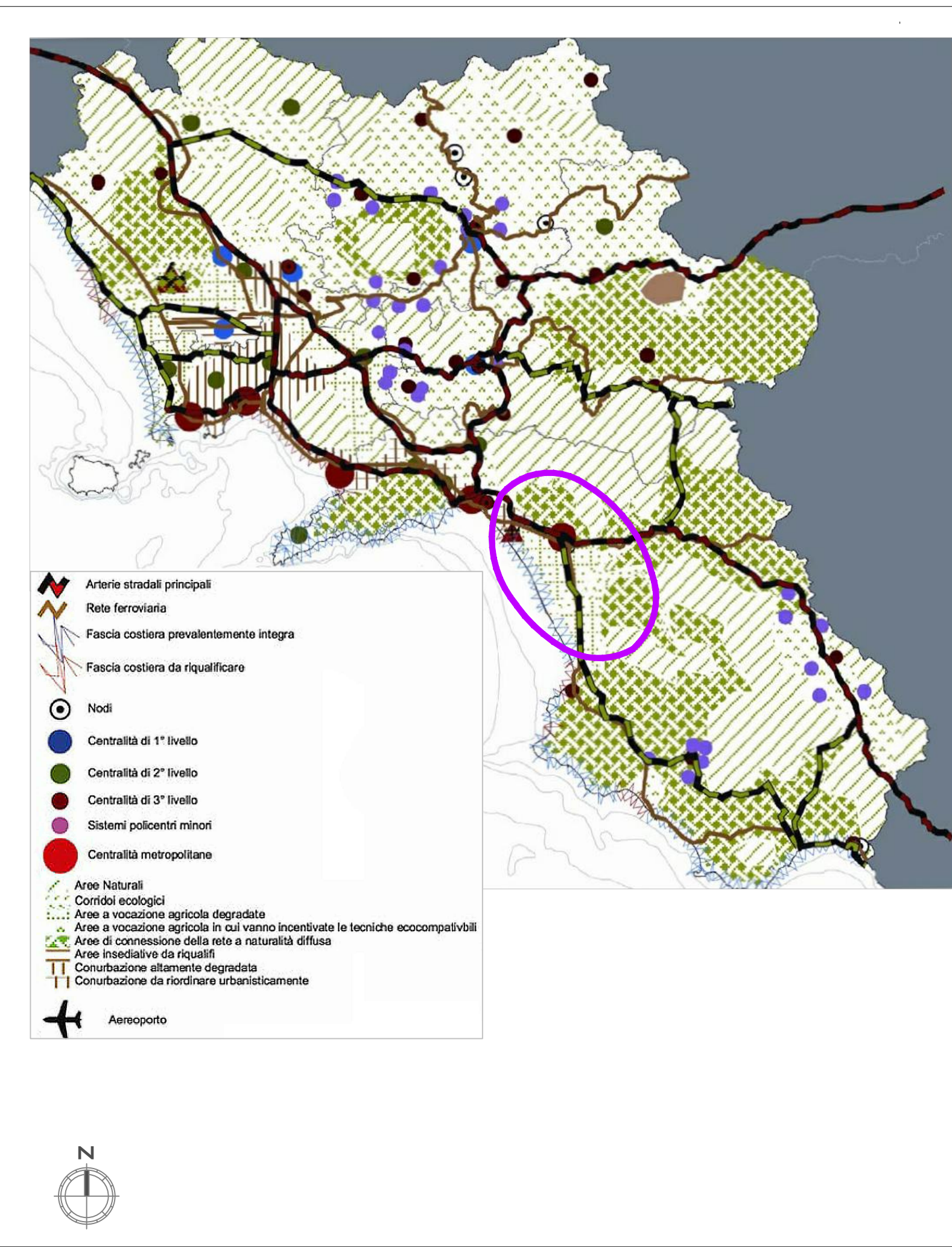

- Arterie stradali principali**
- Rete ferroviaria**
- Fascia costiera prevalentemente integra**
- Fascia costiera da riqualificare**
- Nodi**
- Centralità di 1° livello
 - Centralità di 2° livello
 - Centralità di 3° livello
 - Sistemi policentrici minori
 - Centralità metropolitana
- Arree Naturali**
- Corridoi ecologici
 - Arree a vocazione agricola degradata
 - Arree a vocazione agricola in cui vanno incentivate le tecniche ecocompatibili
 - Arree di connessione della rete a naturalità diffusa
 - Arree insediative da riqualificare
 - Contribuzione al riordino urbanistico
- Aeroporto**

Ambiente Insediativo

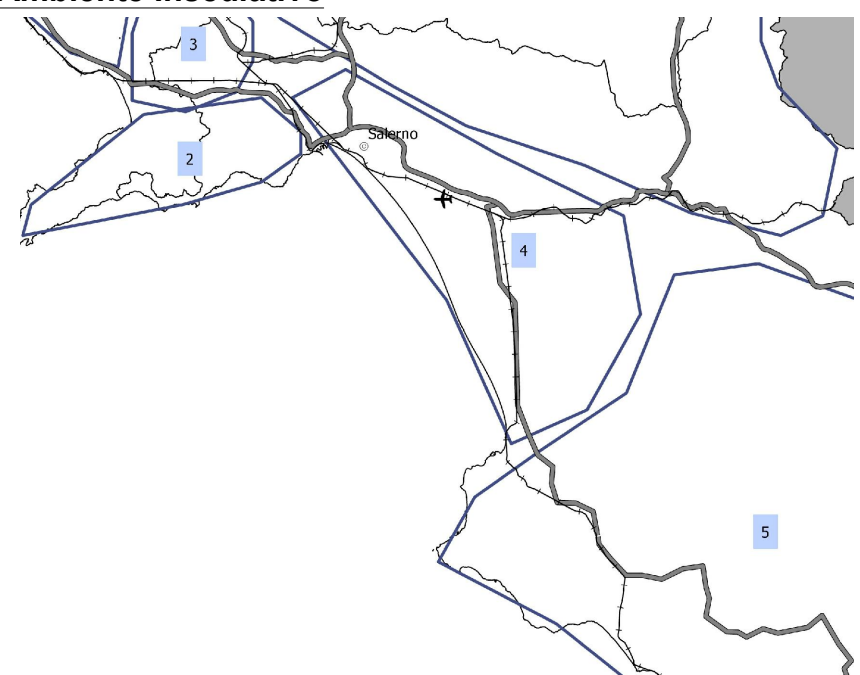

- Aeroporti
- Ferrovie
- Arterie stradali principali
- Ambito insediativo 4: Area Salernitana e Piana del Sele

Rete Infrastrutturale



- Aeroporti
- Rete autostradale
- Rete Ferroviaria
- Rete Ferroviana di progetto
- Linee AV/AC previste
- Rete stradale
- Viabilità primaria
- Nuova realizzazione

Sistemi Territoriali di Sviluppo

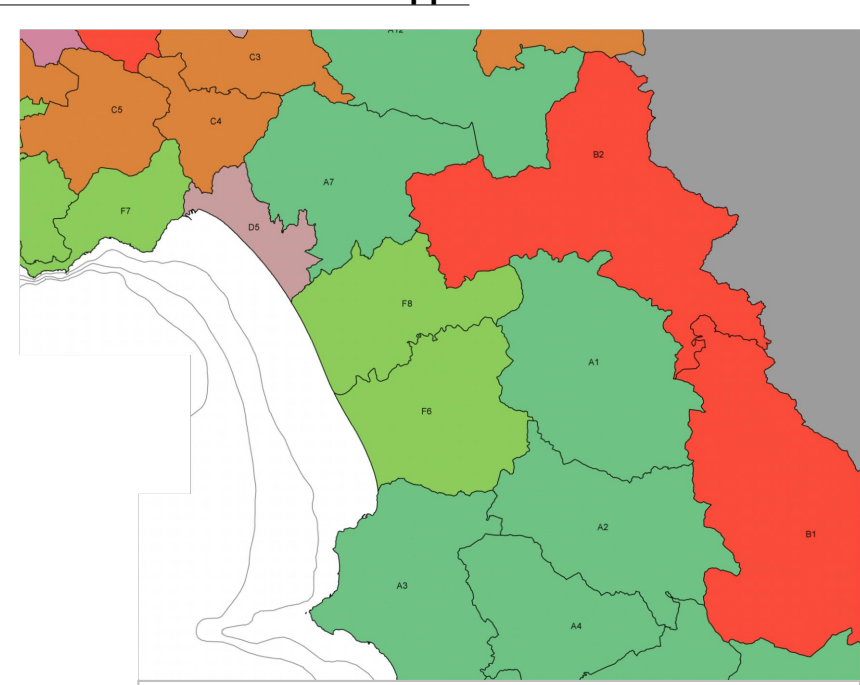

- A7 Monti Picientini Terminio
- A1 Alburni
- B2 Antica Volcei
- A3 Alento Monte Sella
- F6 Magna Grecia
- F8 **Piana del Sele**

Aree Naturali Protette e Siti Unesco

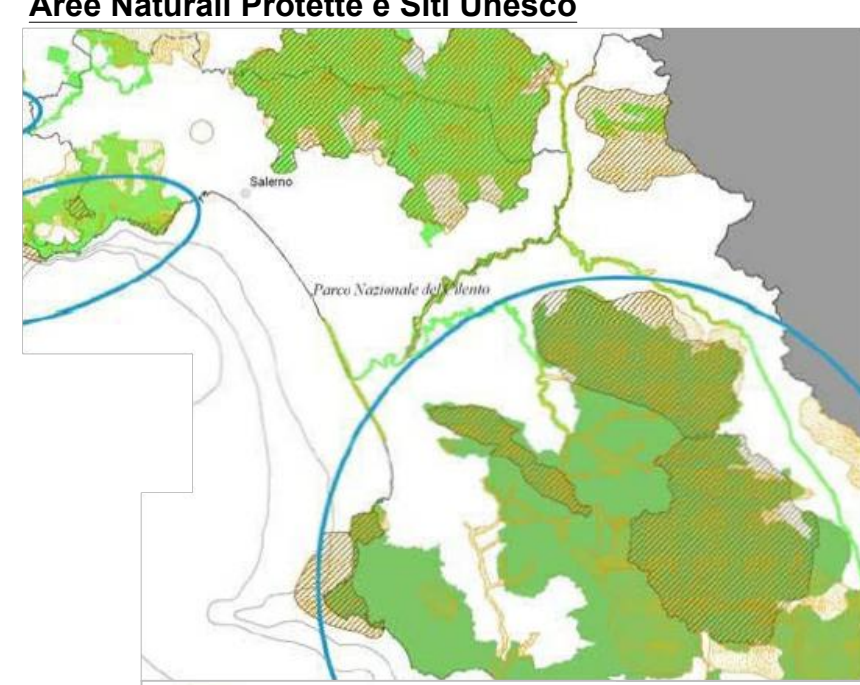

- Siti Unesco "Patrimonio Dell'Umanità"
- Zone di protezione speciale - ZPS
- Siti di interesse comunitario - SIC
- Parchi Nazionali
- Parchi Regionali
- Riserve Naturali
- Parchi urbani regionali

Direzione Progettazione e Realizzazione Lavori

AUTOSTRADA A2 MEDITERRANEA ADEGUAMENTO FUNZIONALE SVINCOLO DI EBOLI AL km 30+000 E SISTEMAZIONE VIABILITA' LOCALE ESISTENTE

COD. UC 16

PROGETTO DEFINITIVO

PROGETTAZIONE: R.T.I.: PROGIN S.p.A. (capogruppo mandataria)
CREW Cremonesi Workshop S.r.l - ART Risorse Ambiente Territorio S.r.l
ECOPLAME S.r.l. - InArPRO S.r.l.

| | |
|--|---|
| <p>RESPONSABILE INTEGRAZIONE PRESTAZIONI SPECIALISTICHE: Dott. Ing. Antonio GRIMALDI (Progin S.p.A.)</p> <p>IL GEOLOGO: Dott. Geol. Giovanni CARRA (ART Ambiente Risorse e Territorio S.r.l.)</p> <p>IL COORDINATORE PER LA SICUREZZA IN FASE DI PROGETTAZIONE: Dott. Ing. Michele CURIALE (Progin S.p.A.)</p> <p>VISTO: IL RESPONSABILE DEL PROCEDIMENTO: Dott. Ing. Antonio CITARELLA</p> <p>PROTOCOLLO _____ DATA _____</p> | <p>CAPOGRUPPO MANDATARIA:</p> <p>PROGETTAZIONE INFRASTRUTTURE PROGIN S.p.A.</p> <p>MANDANTI:</p> <p>CREW CREMONESI WORKSHOP S.R.L. Direttore Tecnico: Dott. Arch. Claudio TURRINI</p> <p>art ART RISORSE AMBIENTE TERRITORIO S.R.L. Direttore Tecnico: Dott. Ing. Ivo FRESIA</p> <p>ECOPLAME INGEGNERIA AMBIENTE E PAESAGGIO Direttore Tecnico: Dott. Arch. Pasquale PISANO</p> <p>InArPRO INGEGNERIA ARCHITETTURA Direttore Tecnico: Dott. Ing. Massimo T. DE IORIO</p> |
|--|---|

STUDIO DI IMPATTO AMBIENTALE

Stralcio del Piano Territoriale - PTR Campania: Ambiti di Paesaggio e Visioning preferita

| | | | |
|-----------------|-----------------------------|---------------|-------------------------------|
| CODICE PROGETTO | NOME FILE | REVISIONE | SCALA: |
| DP UC 16 D20 | T00IA01AMBCT01B.dwg | B | |
| | CODICE ELAB. T00IA01AMBCT01 | | |
| B | EMISSIONE | NOVEMBRE 2021 | PAPARO SCOPPETTA IORIO |
| A | EMISSIONE | MAGGIO 2020 | PAPARO SCOPPETTA IORIO |
| REV. | DESCRIZIONE | DATA | REDDATTO VERIFICATO APPROVATO |