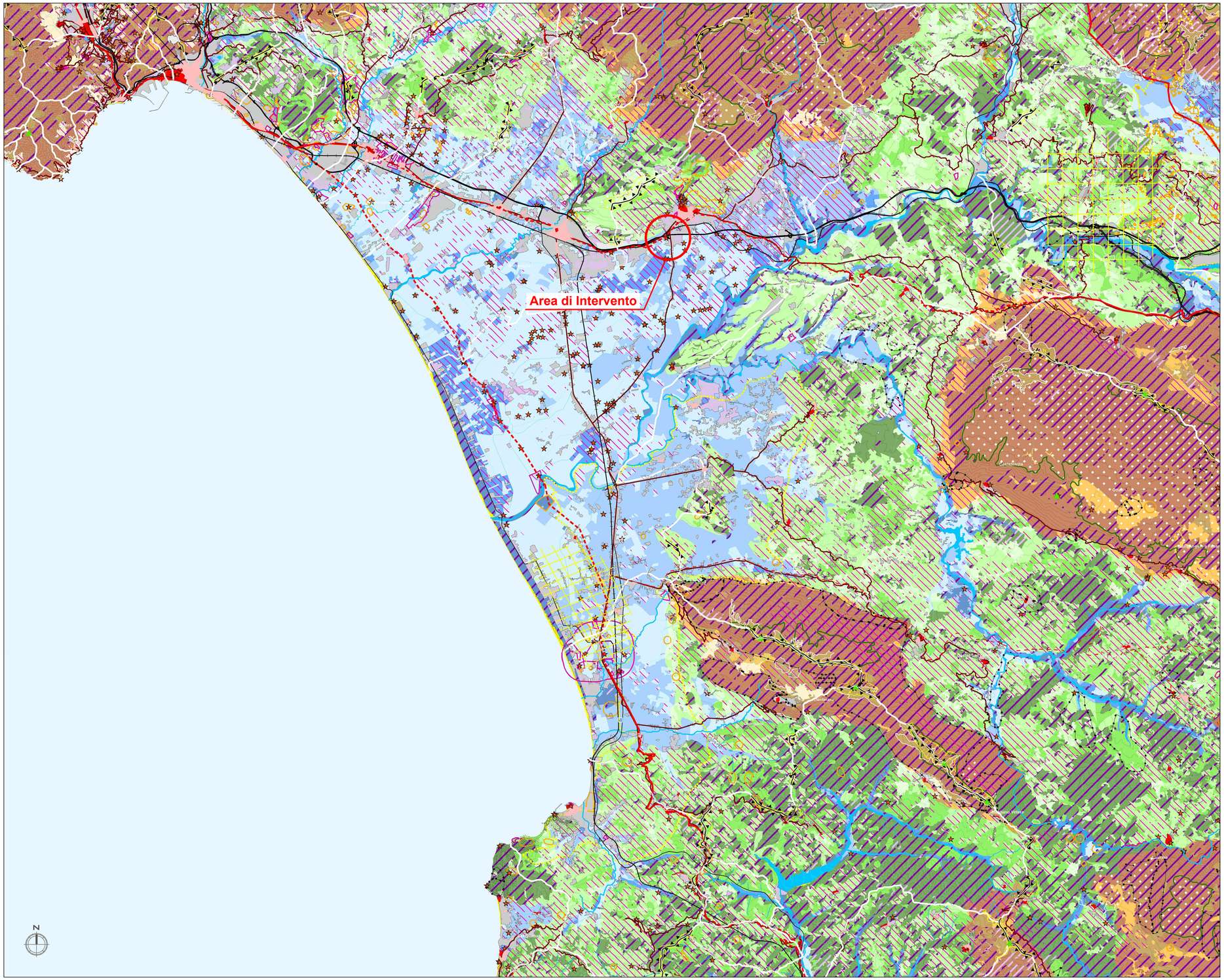

LEGENDA

COMPONENTI DELLA MOROFOLOGIA NATURALE

- *Curve di livello*
- *Areali alta montagna*
- *Limiti bacini idrografici principali*
- *Crinali principali*
- *Area di crinale principale*
- *Vette principali*
- *Altopiani, pianori carsici, versanti alti a minimo di pendenza*
- *Rocce nude, rupi e affioramenti*
- *Falcate, coste alte*
- *Conoidi, falde detritiche (antiche e recenti)*
- *Geositi, geotopi*
- *Spiagge, dune, sabbie*
- *Isolotti, scogli*

COMPONENTI DELLA RETE IDROGRAFICA

- *Specchi d'acqua*
- *Corsi d'acqua principali*
- *Corsi d'acqua secondari*
- *Canali ed impianti naturali*

COMPONENTI AMBIENTALI CON VALENZA ECOLOGICA

- *Areali dei rilievi montani con valenza ecologica molto alta e alta*
- *Areali dei rilievi montani con valenza ecologica localmente alta*
- *Areali dei rilievi montani con valenza ecologica intermedia*
- *Areali dei rilievi collinari con valenza ecologica molto alta e alta*
- *Areali dei rilievi collinari con valenza ecologica localmente alta*
- *Areali dei rilievi collinari con valenza ecologica intermedia*
- *Areali delle pianure e delle valli con valenza ecologica molto alta e alta*
- *Areali delle pianure e delle valli con valenza ecologica localmente alta*
- *Areali delle pianure e delle valli con valenza ecologica intermedia*
- *Aree boscate*
- *Aree a pascolo naturale e praterie di alta quota*

COMPONENTI AMBIENTALI DEL SISTEMA AGRICOLO

con elevato valore agronomico,paesaggistico,identitario

- *Aree agricole della montagna*
- *Aree agricole della collina*
- *Aree agricole della pianura e delle valli*
- *Aree agricole con sistemazioni tradizionali*
- *Mosaici agricoli*

COMPONENTI CON VALENZA STORICO-CULTURALE

Aree e complessi archeologici

- *Siti archeologici vincolati*
- *Siti archeologici indicati*
- *Ambiti di interesse archeologico*
- *Reticolo centuriazione*

Insediamenti storici e consolidati

- *Insediamenti urbani e rurali al 1870*
- *Insediamenti urbani e rurali al 1956*

Rete dei percorsi

- *Viabilità di epoca romana primaria certa*
- *Viabilità di epoca romana primaria incerta*
- *Viabilità di epoca romana secondaria certa*
- *Viabilità di epoca romana secondaria incerta*
- *Viabilità al 1896*
- *Altri principali elementi dell'armatura territoriale*

COMPONENTI DEL SISTEMA INSEDIATIVO ED AMBITI DI PIù DIRETTA INFLUENZA

- *Aree edificate dopo il 1956*
- *Aree naturali ed agricole di frangia*
- *Viabilità primaria e principale*
- *Viabilità secondaria*
- *Ferrovie*
- *Cave*

anas

Direzione Progettazione e Realizzazione Lavori

AUTOSTRADA A2 MEDITERRANEA ADEGUAMENTO FUNZIONALE SVINCOLO DI EBOLI AL km 30+000 E SISTEMAZIONE VIABILITA' LOCALE ESISTENTE

PROGETTO DEFINITIVO

COD. UC 16

PROGETTAZIONE: R.T.I.: PROGIN S.p.A. (capogruppo mandataria)
CREW Cremonesi Workshop S.r.l - ART Risorse Ambiente Territorio S.r.l
ECOPLAME S.r.l. - InArPRO S.r.l.

RESPONSABILE INTEGRAZIONE PRESTAZIONI SPECIALISTICHE:
Dott. Ing. Antonio GRIMALDI (Progin S.p.A.)
GRIMALDI ANTONIO
25.01.2022 12:22:59
GMT+01:00

IL GEOLOGO:
Dott. Geol. Giovanni CARRA (ART Ambiente Risorse e Terriotrio S.r.l.)

IL COORDINATORE PER LA SICUREZZA IN FASE DI PROGETTAZIONE:
Dott. Ing. Michele CURIALE (Progin S.p.A.)

VISTO: IL RESPONSABILE DEL PROCEDIMENTO:
Dott. Ing. Antonio CITARELLA

PROTOCOLLO | DATA

CAPOGRUPPO MANDATARIA:
PROGETTAZIONE GRANDI INFRASTRUTTURE
PROGIN S.p.A.
Direttore Tecnico:
Dott. Ing. Paolo IORIO
IORIO PAOLO
24.01.2022 15:50:05
GMT+01:00

MANDANTI:
CREW GRUPPO PERSONE DELLO STUDIO ITALIANE
Direttore Tecnico:
Dott. Arch. Claudio TURRINI

art ASSOCIAZIONE TERRITORIO
Direttore Tecnico:
Dott. Ing. Ivo FRESIA

ECOPLAME ambiente e paesaggio
Direttore Tecnico:
Dott. Arch. Pasquale PISANO

InArPRO INGEGNERIA ARCHITETTURA
Direttore Tecnico:
Dott. Ing. Massimo T. DE IORIO

STUDIO DI IMPATTO AMBIENTALE
Stralcio dei Piani Territoriali - PTCP Salerno:
Carta delle componenti morfologiche ambientali e storico culturali

CODICE PROGETTO	NOME FILE	REVISIONE	SCALA:
DP UC 16 D20	T00IA01AMBCT03B.dwg CODICE ELAB. T00IA01AMBCT03	B	1:100.000

REV.	DESCRIZIONE	DATA	REDATTO	VERIFICATO	APPROVATO
B	EMISSIONE	NOVEMBRE 2021	PAPARO	SCOPPETTA	IORIO
A	EMISSIONE	MAGGIO 2020	PAPARO	SCOPPETTA	IORIO