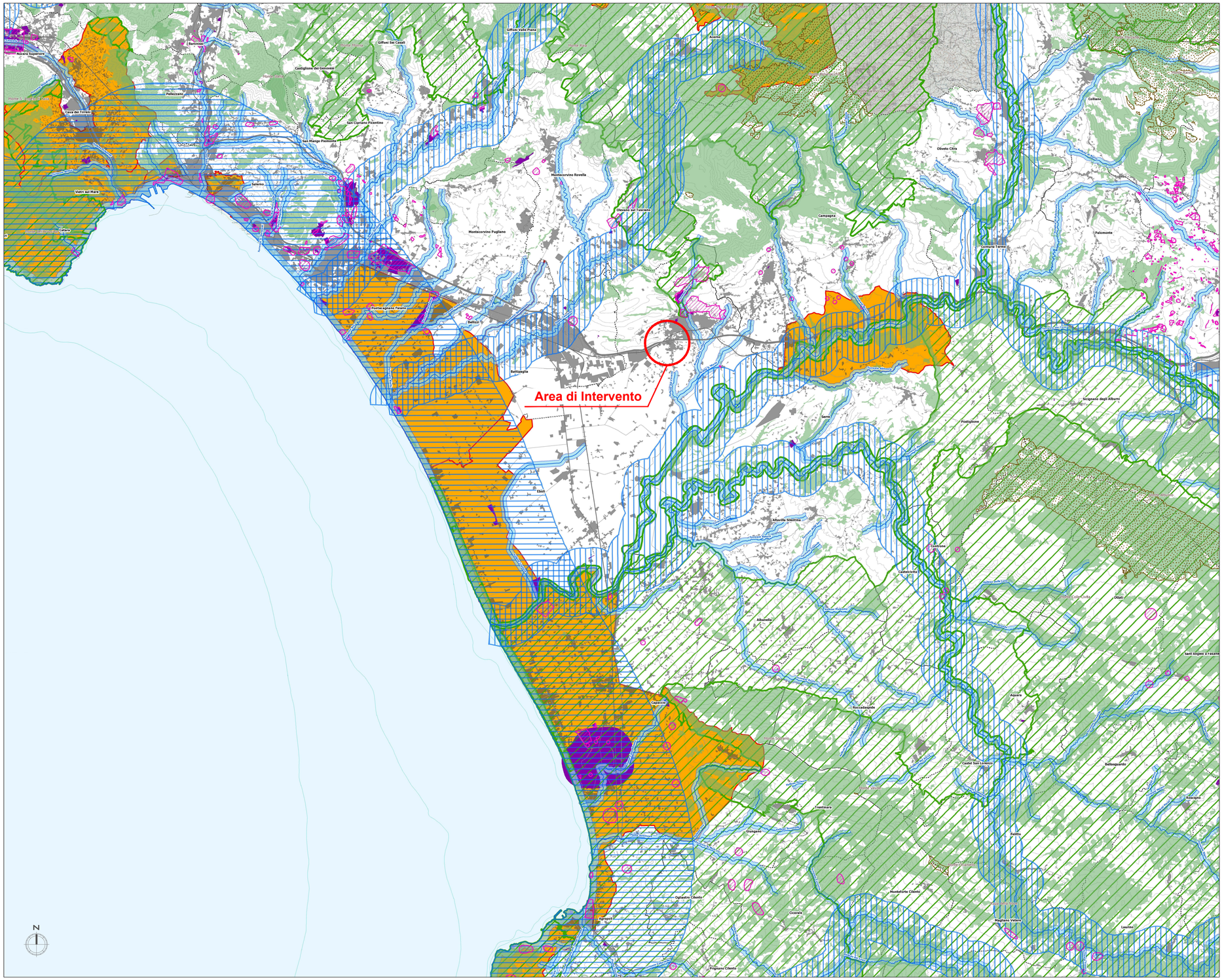

LEGENDA

AREE DI TUTELA PAESISTICA INDIVIDUATE PER DECRETO MINISTERIALE AI SENSI DELL'ART. 136 DEL D.LGS 42/2004 E S.M.I.

AREE DI TUTELA PAESISTICA INDIVIDUATE PER LEGGE AI SENSI DELL'ART. 142 DEL D.LGS 42/2004 E S.M.I.:

- i territori costieri compresi in una fascia della profondità di 300 metri dalla linea di battigia, anche per i terreni elevati sul mare;

- i territori contermini ai laghi compresi in una fascia della profondità di 300 metri dalla linea di battigia, anche per i territori elevati sui laghi;

- i fiumi, i torrenti, i corsi d'acqua iscritti negli elenchi previsti dal testo unico delle disposizioni di legge sulle acque ed impianti elettrici, approvato con regio decreto 11 dicembre 1933, n. 1775, e le relative sponde o piedi degli argini per una fascia di 150 metri ciascuna;

- le montagne per la parte eccedente 1.200 metri sul livello del mare;

- i parchi e le riserve nazionali o regionali, nonché i territori di protezione esterna dei parchi;

- i territori coperti da foreste e da boschi, ancorché percorsi o danneggiati dal fuoco, e quelli sottoposti a vincolo di rimboschimento, come definiti dall'articolo 2, commi 2 e 6, del D.Lgs 18 maggio 2001, n. 227

- le zone di interesse archeologico vincolate

- le zone di interesse archeologico indicate

Per la perimetrazione delle aree di cui alle lettere f) ed i) dell'art. 142 del D.Lgs 42/2004 e s.m.i. si rimanda alla Tavola 1.3.1 - Le aree naturali protette

Il dato relativo alle aree di cui alla lettera h) dell'art. 142 del D.Lgs 42/2004 e s.m.i. non è al momento disponibile

PAESAGGI DI ALTO VALORE AMBIENTALE E CULTURALE (ELEVATO PREGIO PAESAGGISTICO) INDIVIDUATI DALLA REGIONE CAMPANIA:

- L'intera fascia costiera, ove non già tutelata, per una profondità dalla battigia di 5.000 metri.

- I territori compresi in una fascia di 1.000 metri dalle sponde dei seguenti corsi d'acqua, ove non già tutelati: Sarno, Solofrana, Picentino, Tusciano, Sele, Calore Salernitano, Tanagro, Alento, Lambro, Mingardo, Bussento, Rossemino.

Per la perimetrazione delle seguenti aree si rimanda alla Tavola 1.3.1 - Le aree naturali protette:

- aree destinate a parco nazionale e riserva naturale statale ai sensi della legge n. 349/91 ai sensi della legge 33/93;

- aree individuate come Siti di Interesse Comunitario (S.I.C.) definite ai sensi della Direttiva 92/43/CEE "Habitat";

- le ZPS (Zone di Protezione Speciale);

- i siti inseriti nella lista mondiale dell'UNESCO ove non inclusi nelle aree sopra menzionate;

anas

Direzione Progettazione e Realizzazione Lavori

AUTOSTRADA A2 MEDITERRANEA ADEGUAMENTO FUNZIONALE SVINCOLO DI EBOLI AL km 30+000 E SISTEMAZIONE VIABILITA' LOCALE ESISTENTE

PROGETTO DEFINITIVO

COD. UC 16

PROGETTAZIONE: R.T.I.: PROGIN S.p.A. (capogruppo mandataria)
CREW Cremonesi Workshop S.r.l - ART Risorse Ambiente Territorio S.r.l
ECOPLAME S.r.l. - InArPRO S.r.l.

RESPONSABILE INTEGRAZIONE PRESTAZIONI SPECIALISTICHE:
Dott. Ing. Antonio GRIMALDI (Progin S.p.A.)
GRIMALDI ANTONIO 25.01.2022 12:21:19 GMT+01:00

IL GEOLOGO:
Dott. Geol. Giovanni CARRA (ART Ambiente Risorse e Terriotrio S.r.l.)

IL COORDINATORE PER LA SICUREZZA IN FASE DI PROGETTAZIONE:
Dott. Ing. Michele Curiale (Progin S.p.A.)

VISTO: IL RESPONSABILE DEL PROCEDIMENTO:
Dott. Ing. Antonio CITARELLA

PROTOCOLLO | DATA

CAPOGRUPPO MANDATARIA:
PROGETTAZIONE ENTI GENERALI INFRASTRUTTURE PROGIN S.p.A.
Direttore Tecnico: Dott. Ing. Paolo IORIO
IORIO PAOLO 24.01.2022 15:51:51 GMT+01:00

MANDANTI:
CREW GRUPPO PERIOVIA DELLO STUDIO ITALIANE — Direttore Tecnico: Dott. Arch. Claudio TURRINI
art ASSOCIAZIONE RICERCA TERRITORIO — Direttore Tecnico: Dott. Ing. Ivo FRESIA
ECOPLAME ambiente e paesaggio — Direttore Tecnico: Dott. Arch. Pasquale Pisano
InArPRO INGEGNERIA ARCHITETTURA — Direttore Tecnico: Dott. Ing. Massimo T. DE IORIO

STUDIO DI IMPATTO AMBIENTALE
Stralcio dei Piani Territoriali - PTCP Salerno:
Carta dei beni paesaggistici

CODICE PROGETTO	NOME FILE	REVISIONE	SCALA:
DP UC 16 D20	T00IA01AMBCT05B.dwg CODICE ELAB. T00IA01AMBCT05	B	1:100.000

REV.	DESCRIZIONE	DATA	REDATTO	VERIFICATO	APPROVATO
B	EMISSIONE	NOVEMBRE 2021	PAPARO	SCOPPETTA	IORIO
A	EMISSIONE	MAGGIO 2020	PAPARO	SCOPPETTA	IORIO