PARTICOLARE TIPOLOGICO 21: SOVRAPPASSO IDRAULICO PER TOMBINO CIRCOLARE

PIANTA
SCALA 1:100

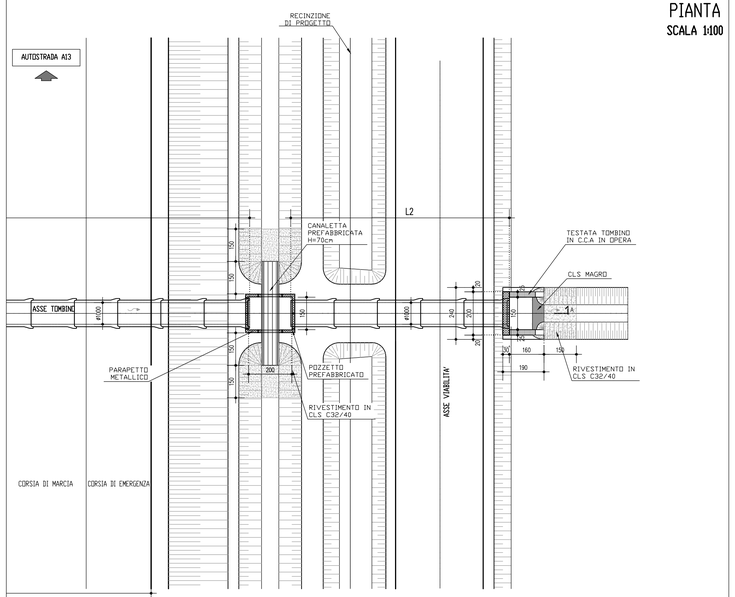

SEZIONE LONGITUDINALE
SCALA 1:100

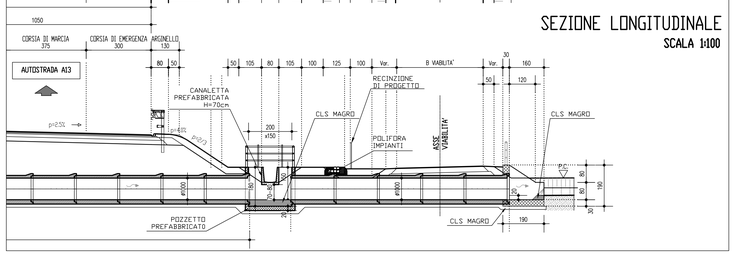

PARTICOLARE TIPOLOGICO 20: SOVRAPPASSO IDRAULICO PER TOMBINO SCATOLARE

PIANTA
SCALA 1:100

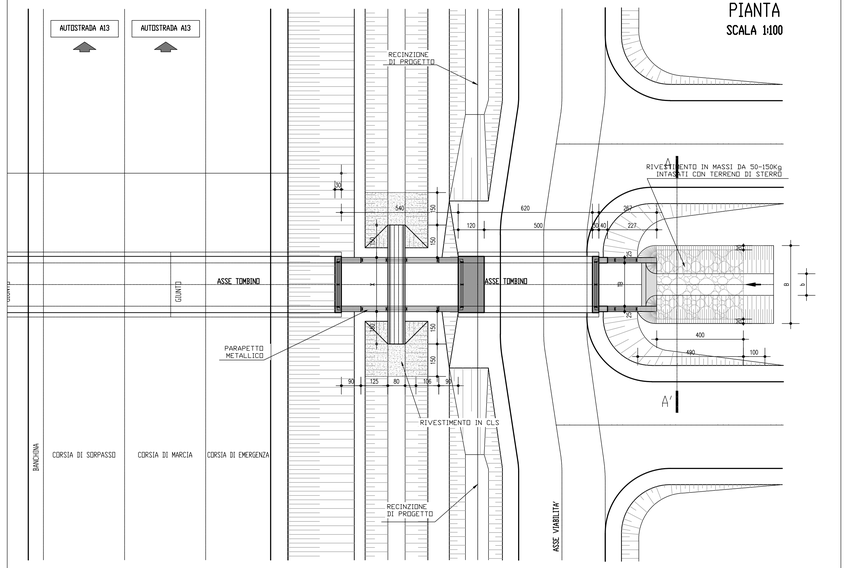

SEZIONE LONGITUDINALE
SCALA 1:100

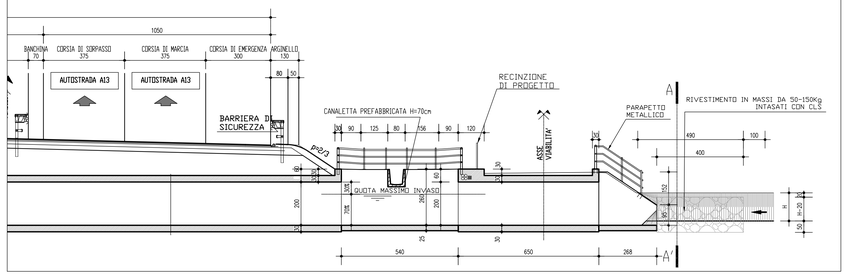

PARTICOLARE DI DETTAGLIO TIPO 24

SEZIONE LONGITUDINALE
SCALA 1:25

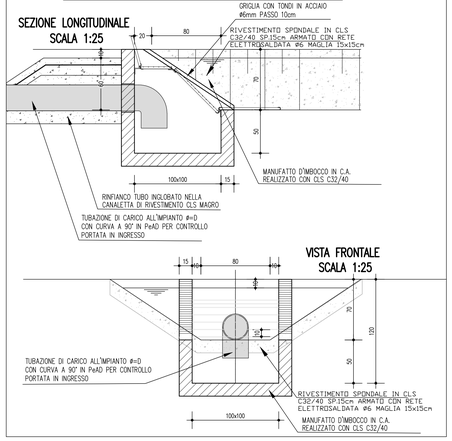

VISTA FRONTALE
SCALA 1:25

PARTICOLARE DI DETTAGLIO TIPO 25

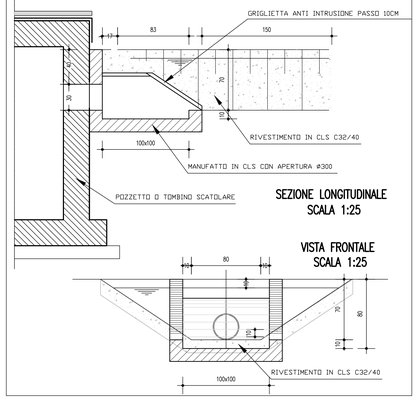

PARTICOLARE TIPOLOGICO 22: FOSSO TIPO 2 IN INGRESSO ALLO SCATOLARE

PIANTA
SCALA 1:100

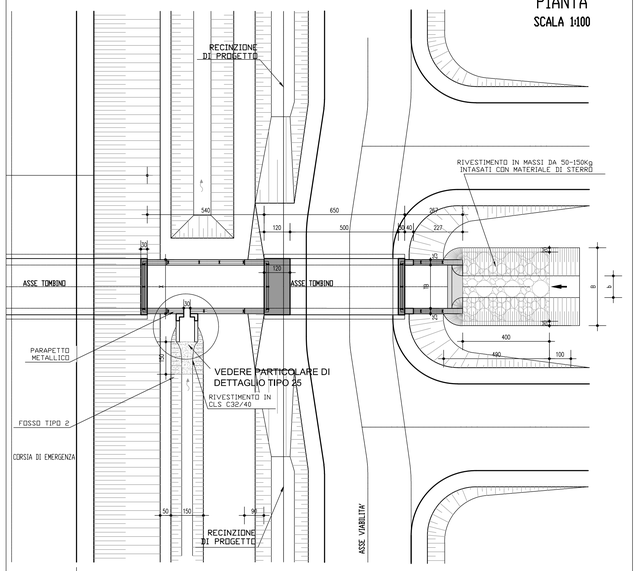

SEZIONE LONGITUDINALE
SCALA 1:100

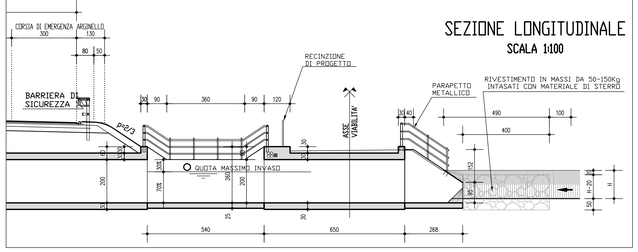

PARTICOLARE TIPOLOGICO 23: FOSSO TIPO 2 IN INGRESSO AL TOMBINO CIRCOLARE

PIANTA
SCALA 1:100

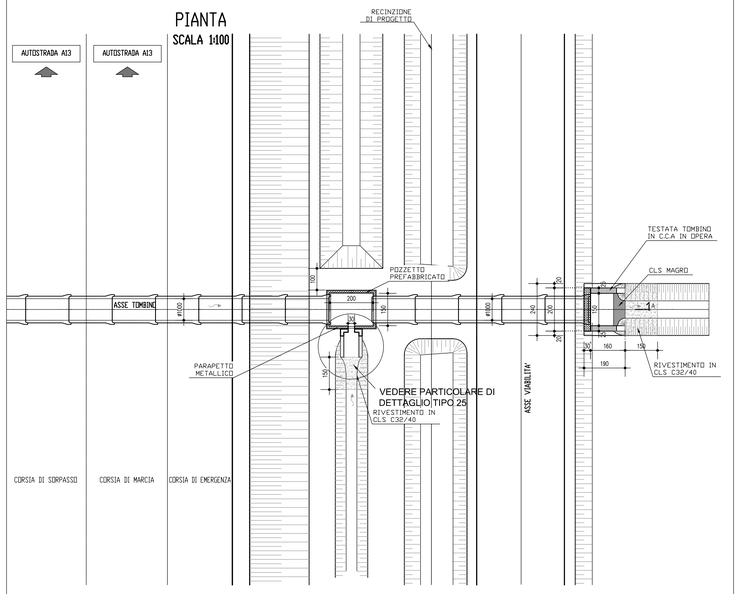

SEZIONE LONGITUDINALE
SCALA 1:100

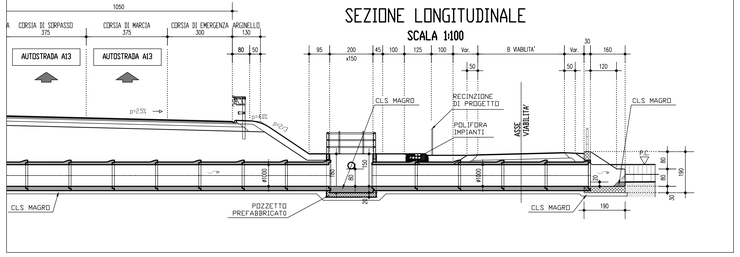

PARTICOLARE DI DETTAGLIO TIPO 26

SCALA 1:25

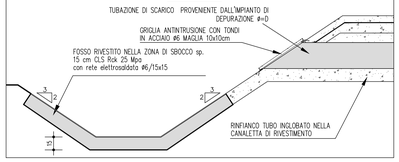

PARTICOLARE TIPOLOGICO 27
FOSSO TIPO 2 CON SCARICO IN FOSSO ESTERNO ALLA RECINZIONE

PIANTA
SCALA 1:100

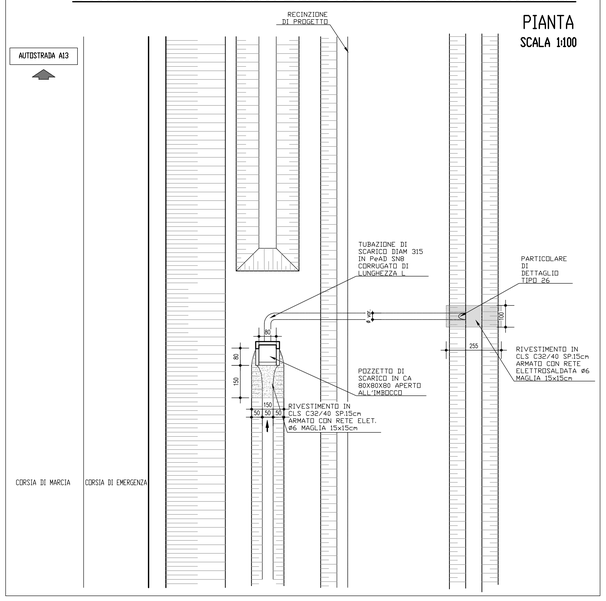

ELABORATI DI RIFERIMENTO

PLANIMETRIE AUTOSTRADA:
PD_0_A00_0WP00_0_WW_P2_01-26_A PLANIMETRIA DI PROGETTO DEL DRENAGGIO DI PIATTAFORMA - TAV.1-26

TIPOLOGICI:
PD_0_A00_0WP00_0_WW_P2_03_A SCHEMI RETE DI RACCOLTA E SEZIONI TIPO SISTEMA DI DRENAGGIO 3/3
PD_0_D02_0WS00_0_WW_TP_05_A TIPOLOGICO E PARTICOLARI COSTRUTTIVI MANUFATTI IDRAULICI 2/2

CARATTERISTICHE DEI MATERIALI

RIVESTIMENTO SPONDALE:
CLS A RESISTENZA CLASSE C32/40, CON SPESSORE DI 15cm SU FONDO E SPONDE, ARMATO CON RETE ELETTROSALDATA Ø6 E MAGLIE 15cmx15cm.

TUBAZIONI:
TUBAZIONI IN PeAD SN8

NOTE

PARTICOLARE TIPOLOGICO 22 - 23:
IN CASO DI PRESENZA DI FOSSI FILTRO SI PREVEDE UNA PARATOIA IN ACCIAIO PER LA TRATTENUTA DEGLI SVERSAMENTI ACCIDENTALI, VEDI PARTICOLARE TIPOLOGICO 81.

IL CONCEDENTE: Regione Emilia-Romagna

IL CONCESSIONARIO: ARC AUTOSTRADA REGIONALE CISPADANA

AUTOSTRADA REGIONALE CISPADANA
DAL CASELLO DI REGGIOLO-ROLO SULLA A22 AL CASELLO DI FERRARA SUD SULLA A13

CODICE C.U.P. E81B08000060009

PROGETTO DEFINITIVO

ASSE AUTOSTRADALE (COMPRENSIVO DEGLI INTERVENTI LOCALI DI COLLEGAMENTO VIARIO AL SISTEMA AUTOSTRADALE)
IDROLOGIA E IDRAULICA
IDRAULICA DI PIATTAFORMA
RILEVATO - ASSE PRINCIPALE
SCHEMI RETE DI RACCOLTA E SEZIONI TIPO SISTEMA DI DRENAGGIO 2/3

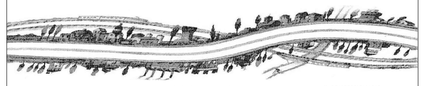

IL PROGETTISTA	RESPONSABILE INTEGRAZIONE PRESTAZIONI SPECIALISTICHE	IL CONCESSIONARIO
Ing. Riccardo Telò Albo Ing. Parma n°1099	Ing. Emilio Salsi Albo Ing. Reggio Emilia n° 945	Autostrada Regionale Cispadana S.p.A. IL PRESIDENTE Giuseppe Pasquali

REV.	DATA	DESCRIZIONE	REDAZIONE	CONTROLLO	APPROVAZIONE
G					
F					
E					
D					
C					
B					
A	17.04.2012	EMISSIONE	Ing.Mammi	Ing.Telò	Ing.Salsi

IDENTIFICAZIONE ELABORATO

NUM PROGR.	FASE	LOTTO	GRUPPO	CODICE OPERA WBS	TIPOLOGIA OPERA	AMBITO	TIPO ELABORATO	PROGRESSIVO	REV.	DATA: MAGGIO 2012
078 2	PD	0	A00	0WP00	0	WW	PZ	02	A	SCALA: varie

IL PRESENTE DOCUMENTO NON POTRA' ESSERE COPIATO, RIPRODOTTO O ALTRIMENTI PUBBLICATO, IN TUTTO O IN PARTE, SENZA IL CONSENSO SCRITTO DEL CONCESSIONARIO. OGNI UTILIZZO NON AUTORIZZATO SARA' PERSEGUITO A NORMA DI LEGGE.
THIS DOCUMENT MAY NOT BE COPIED, REPRODUCED OR PUBLISHED, EITHER IN PART OR IN ITS ENTIRETY, WITHOUT THE WRITTEN PERMISSION OF ARCESE CONCORTIUM. UNAUTHORIZED USE WILL BE PROSECUTED BY LAW.