

Stralcio P.T.C.P assetto insediativo: TAV 15 ambito 53C

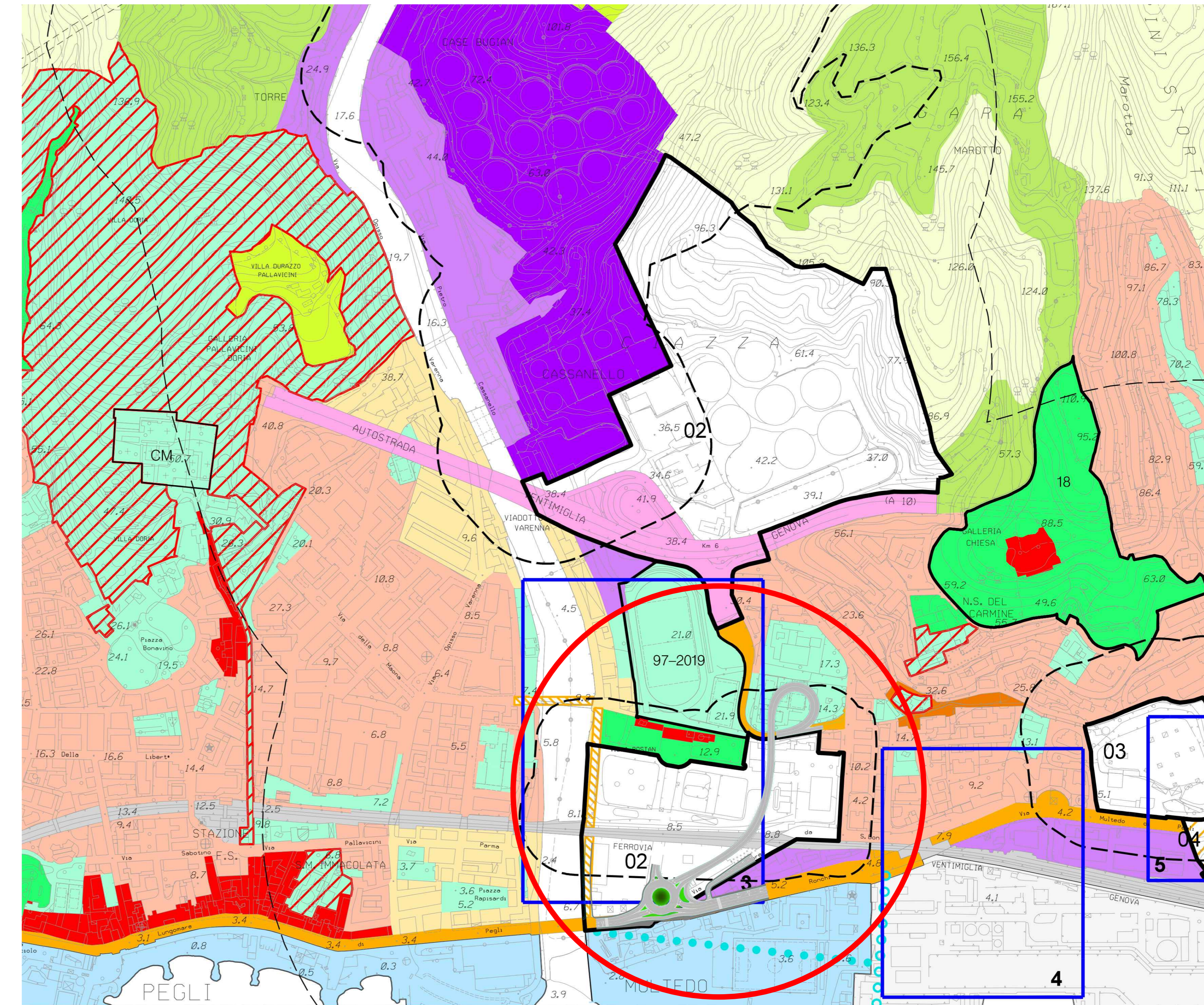

Stralcio PUC agg 2022: TAV 25 ambito SIS-S, AR-PU, SIS-I, nodo infrastrutturale 3

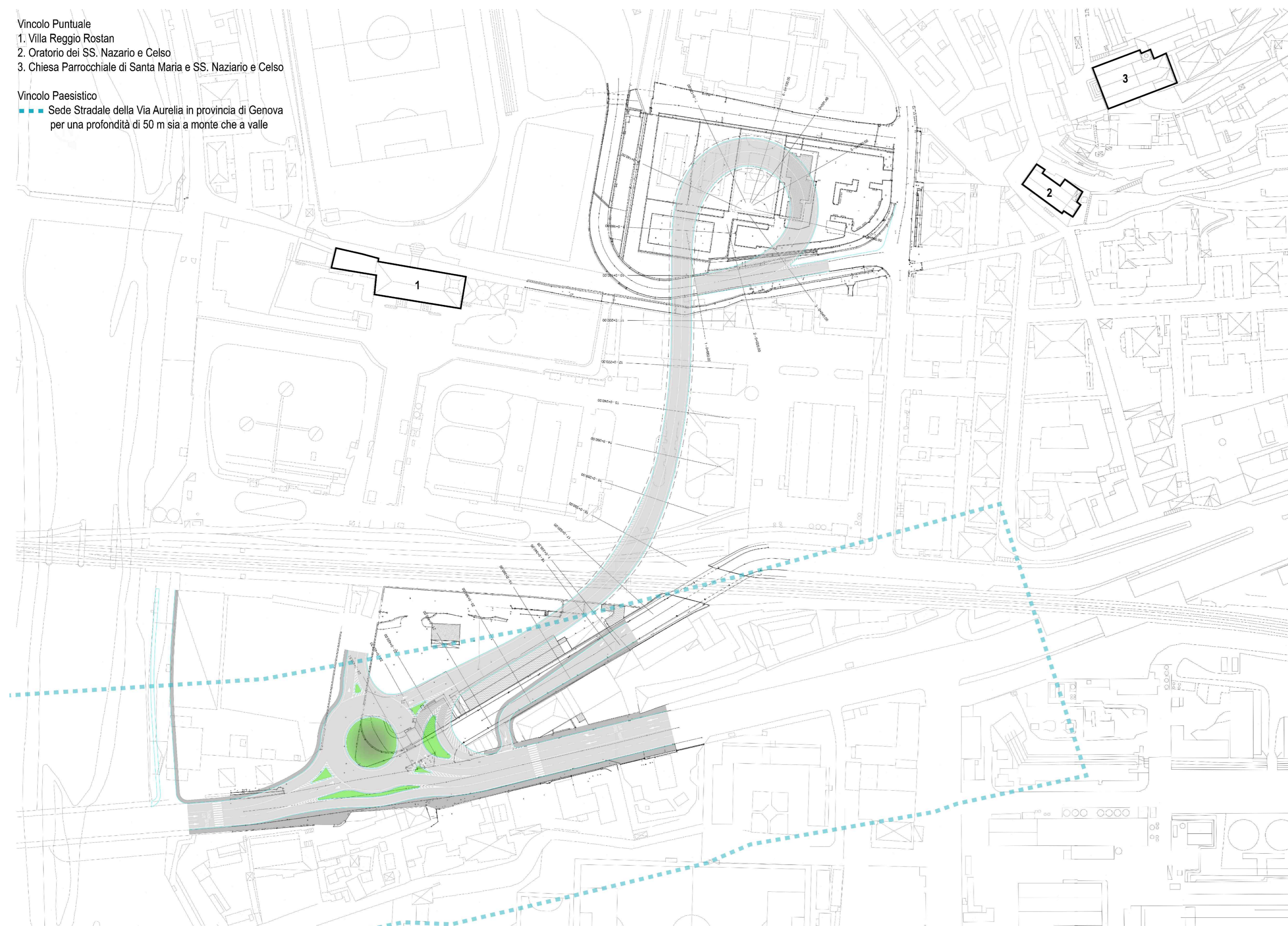

Stralcio CTR con Vincoli ex D.L. 42 / 2004 e s.m.i



autostrade per l'italia

Accordo con Regione Liguria, Autorità di Sistema Portuale del Mar Ligure Occidentale e Comune di Genova del 14/10/2021

SVINCOLO DI PEGLI
ADEGUAMENTO VIABILITA' DI COLLEGAMENTO CON S.S.1

PROGETTO DI FATTIBILITA' TECNICO-ECONOMICA

DOCUMENTAZIONE GENERALE

ASPETTI AMBIENTALI
ARCHITETTURA E PAESAGGIO

COROGRAFIA

IL PROGETTISTA SPECIALISTICO Arch. Enrico Ferrarini Dir. Pogg. Milano N. 10885 Responsabile Architettura e Paesaggio	IL RESPONSABILE INTEGRAZIONE PRESTAZIONI SPECIALISTICHE Ing. Andrea Federico Ceppi Dir. Pogg. Milano N. 42859	IL DIRETTORE TECNICO Ing. Sara Frassin Dir. Pogg. Genova N. 9810A T.A. Ambiente
---	---	--

CODICE IDENTIFICATIVO		APPROVAZIONE DEL PROGETTO		APPROVAZIONE DEL PROGETTO		ORDINATORE	
100004	LL02 FT DG AMB AP000	00000	D AUA	0002	-0		SCALA Vario

	INGEGNER COORDINATORE Ing. Andrea Federico Ceppi Dir. Pogg. Milano N. 42859	SUPPORTO SPECIALISTICO	REVISIONE
	REDAZIONE	VERIFICATO	DATA 11 MARZO 2022

VISTO DEL COMMITTENTE IL RESPONSABILE COORDINATORE DELL'INTERVENTO Luciano Barbore	VISTO DEL CONCESSIONARIO Ministero delle Infrastrutture e della Mobilità Sostenibile Autorità di Sistema Portuale del Mar Ligure Occidentale
--	--