

A 4.1 CARTA ARCHEOLOGICA, ANOMALIE E VINCOLISTICA

- PROGETTO**
- Impianto FV
 - Cavidotto_MT
 - Cavidotto_AT
 - Cabine di elevazione
 - SE Terna
- EVIDENZE ARCHEOLOGICHE**
- Evidenze Archeologiche schedate
 - ▲ Anomalia
 - Siti_MARCHI_SABBATINI-AGER VENUSINUS I
 - Siti_MARCHI_SABBATINI-AGER VENUSINUS II
 - Siti_VENUSIA
 - Via Appia_Ipotesi Nord_Marchi
 - Acquedotto Romano
- PPR BASILICATA -VINCOLISTICA**
- 1.3.2. Aree di interesse archeologico
 - Beni-Archeologici-Tratturi-art-10
 - Beni_Interesse_Archeologico_Art_10
 - D.Lgs.42/2004 Art. 45
 - D.Lgs.42/2004 Artt. 10-13
 - beni_monumentali_art_10
 - art. 10 D.Lgs 42/2004
 - art. 45 D.Lgs 42/2004
 - Beni_Paesaggistici_art_136
 - beni_paesaggistici_art142m_nuova_istituzionePolygon
 - Area indagine_5Km
 - Limiti Comunali

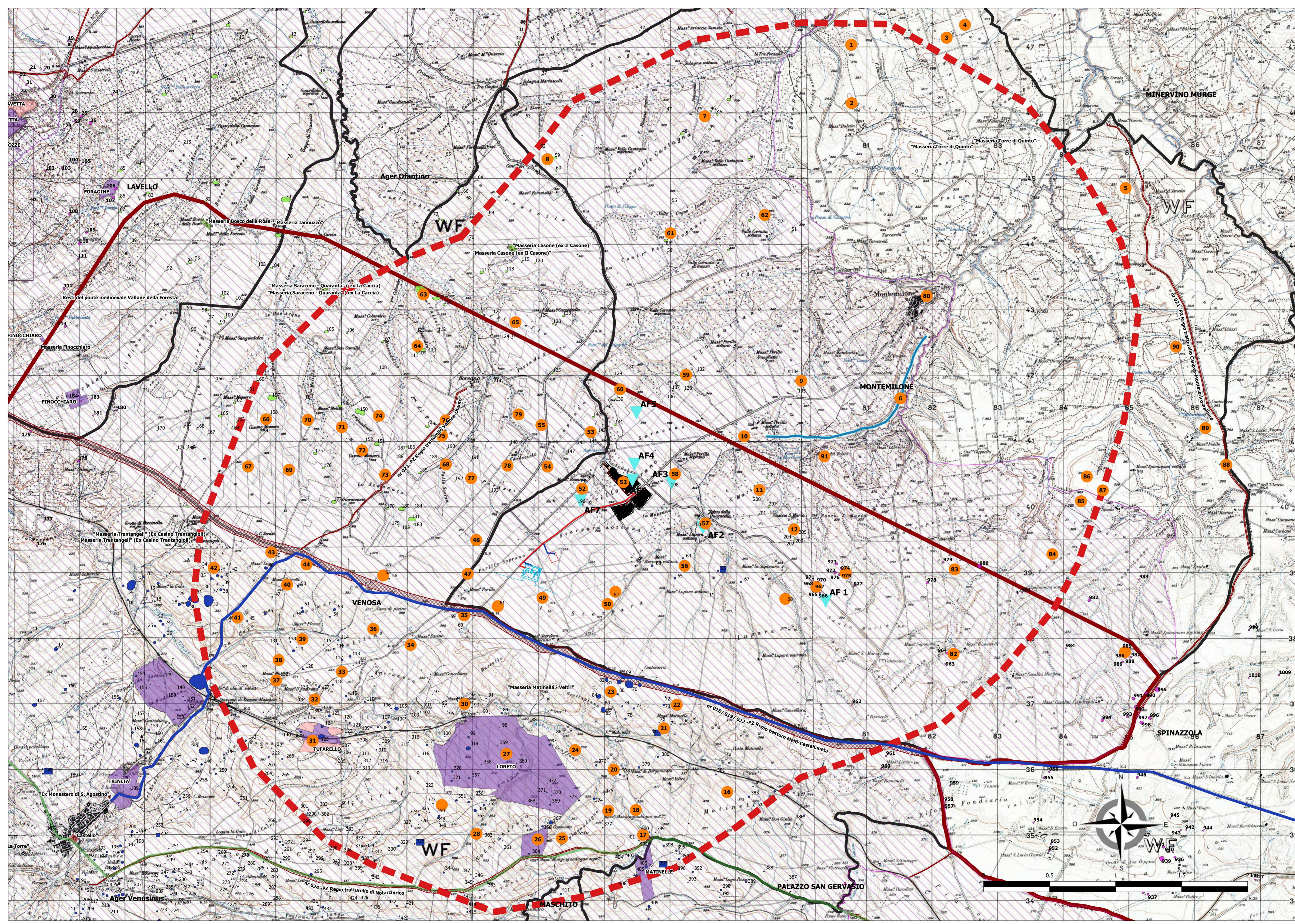

REGIONE BASILICATA	PROVINCIA DI POTENZA	COMUNE DI MONTEMILONE
Denominazione impianto: PERILLO SOPRANO		
Ubicazione: Comune di Montemilone (PZ) Località "Masseria Perillo Soprano"		
Foglio: 26 Particelle: varie		
PROGETTO DEFINITIVO		
per la realizzazione di un impianto agrovoltaico da ubicare nel comune di Montemilone (PZ) in località "Masseria Perillo Soprano", potenza nominale pari a 18,8727 MW in DC e potenza in immissione pari a 18 MW AC, con sistema di accumulo da 10 MW, e delle relative opere di connessione alla RTN ricadenti nello stesso comune.		
PROPRONENTE	AMBRA SOLARE 35 S.R.L. Via Tevere n.41 - Roma (RM) P.IVA 16110871007 PEC: ambrasolare35@legalmail.it	
ELABORATO	Carta Archeologica A.4.1	
Numero	Data	Motivo
Rev 0	Novembre 2021	Bozza per lavoro del procedimento di Validazione di Impatto Ambientale a sensi dell'Art.23 del D.Lgs.152/2006 e ss.mm.ii.
IL PROGETTISTA Studio d'ingegneria Dott. Ing. SAVERIO GRAMAGNA Via Castel di Nassosia n.179 70022 Altamura (BA) Ordine degli Ingegneri di Bari n. 8443 PEC: saverio.gramagna@ingpecu Cell: 349 0891500		
IL TECNICO ARCHEOLOGA LUCIA COLANGELO Dott.ssa LUCIA COLANGELO Via Marconi n.1 - 85100 Potenza (PZ) Elenco operatori IMBACT n. 454 PEC: lucia.colangelo@pec.basilicataer.it Cell: 349 0891500		
Spazio riservato agli Enti		Scale Esempio Verificato Approvato

Tutti i diritti sono riservati, la riproduzione anche parziale del disegno è vietata.