

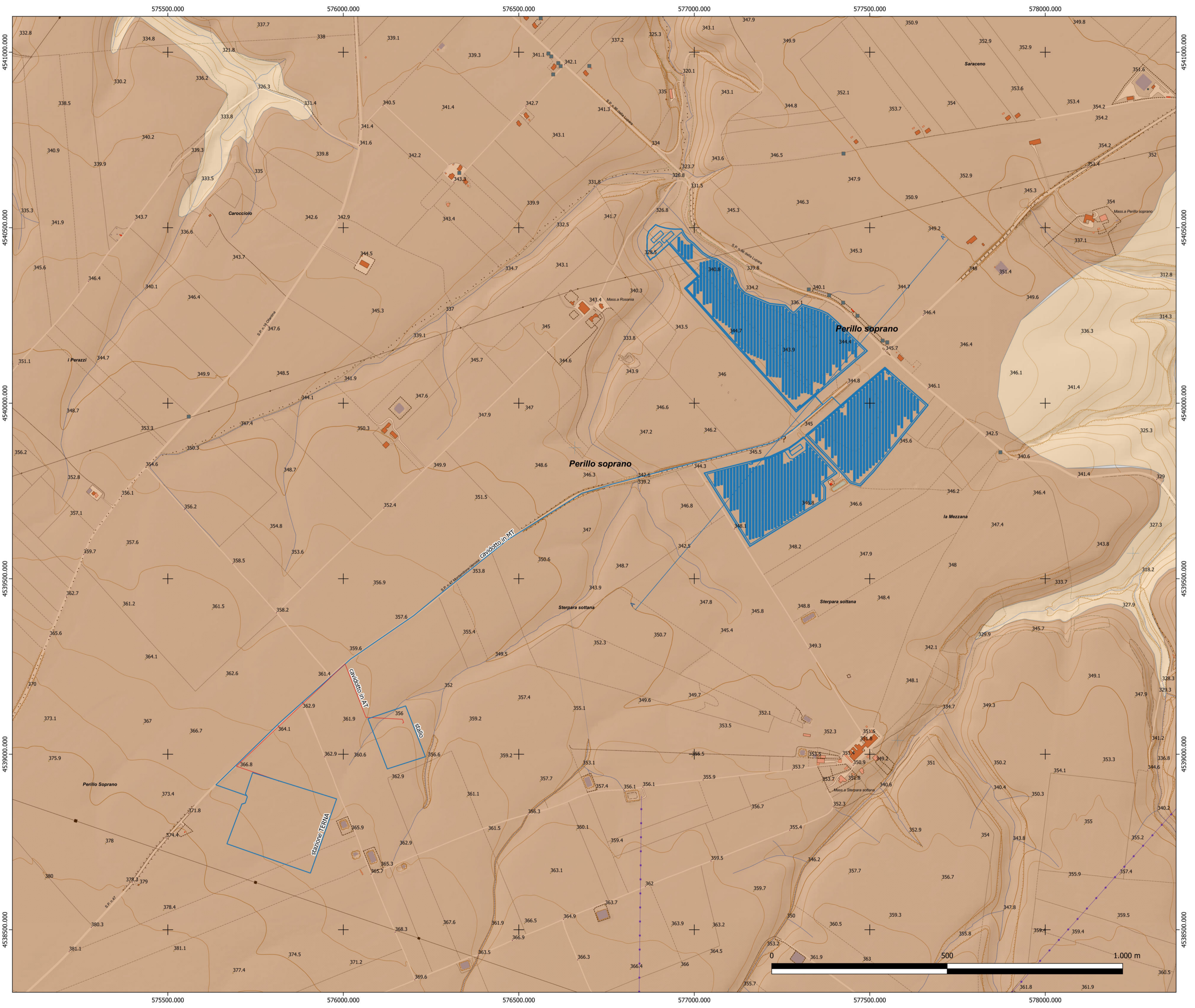

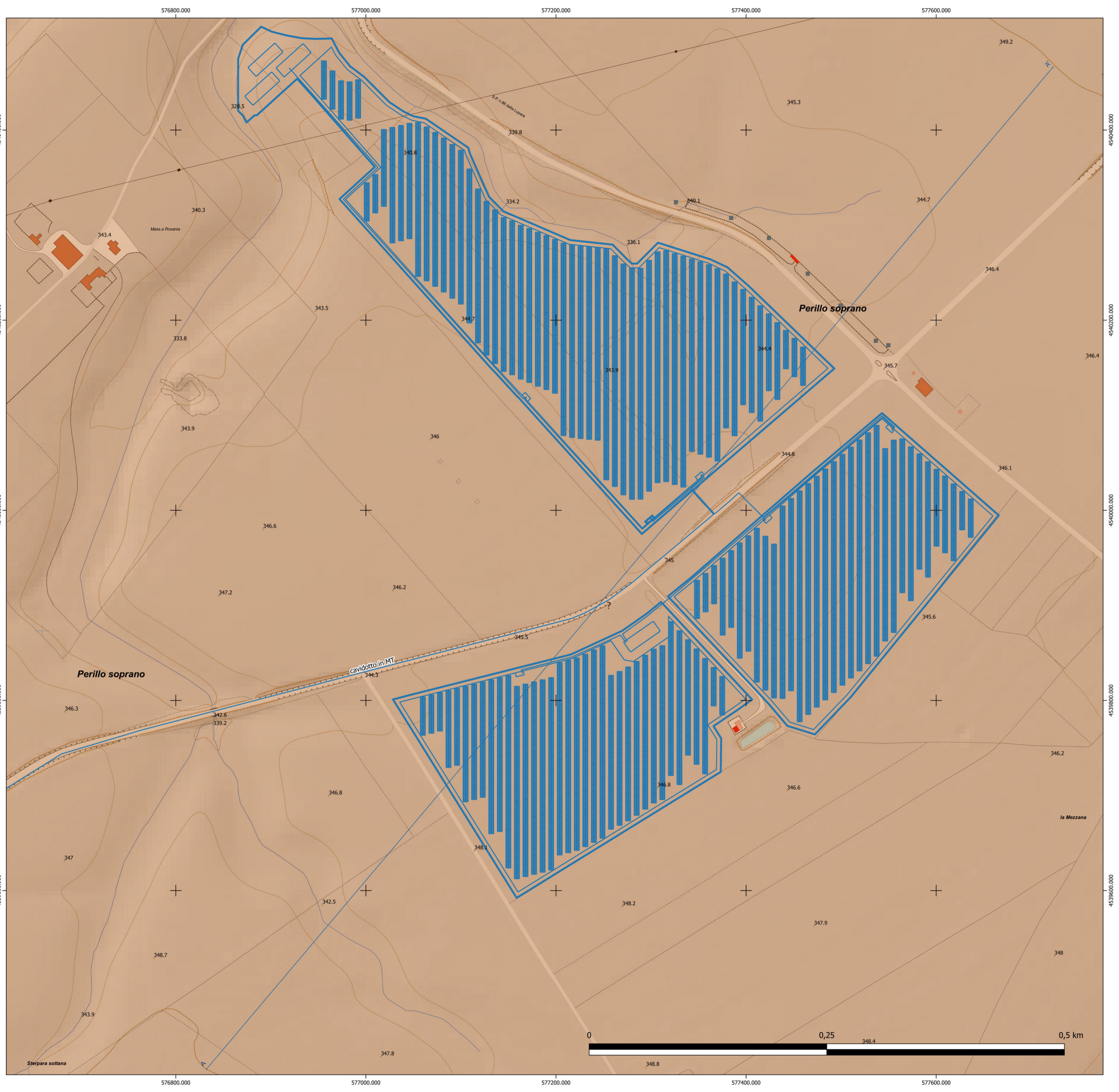

<b>REGIONE BASILICATA</b> 		<b>PROVINCIA DI POTENZA</b> 		<b>COMUNE DI MONTEMILONE</b> 													
<b>Denominazione impianto:</b> PERILLO SOPRANO																	
<b>Ubicazione:</b> Comune di Montemilone (PZ) Località "Masseria Perillo Soprano"				<b>Foglio:</b> 26 <b>Particelle:</b> varie													
<b>PROGETTO DEFINITIVO</b> per la realizzazione di un impianto agrovoltaico da ubicare nel comune di Montemilone (PZ) in località "Masseria Perillo Soprano", potenza nominale pari a 18,8727 MW in DC e potenza in immissione pari a 18 MW AC, con sistema di accumulo da 10 MW, e delle relative opere di connessione alla RTN ricadenti nello stesso comune.																	
<b>PROPONENTE</b> 		<b>AMBRA SOLARE 35 SRL</b> Sede Legale: VIA TEVERE n. 4 - 00198 ROMA (RM) Partita IVA: 16110871007 pec:ambrosolare35@legalmail.it															
<b>ELABORATO</b> <b>CARTA GEOLOGICA</b>				Tau: n° A.12.a.B. Scala 1:2.000													
<table border="1"> <thead> <tr> <th>Revisione</th> <th>Data</th> <th>Motivo</th> <th>Eseguito</th> <th>Verificato</th> <th>Approvato</th> </tr> </thead> <tbody> <tr> <td>Rev 0</td> <td>Novembre 2021</td> <td>Istanza di Favis del procedimento di Valutazione di Impatto Ambientale ai sensi dell'Art. 23</td> <td></td> <td></td> <td></td> </tr> </tbody> </table>						Revisione	Data	Motivo	Eseguito	Verificato	Approvato	Rev 0	Novembre 2021	Istanza di Favis del procedimento di Valutazione di Impatto Ambientale ai sensi dell'Art. 23			
Revisione	Data	Motivo	Eseguito	Verificato	Approvato												
Rev 0	Novembre 2021	Istanza di Favis del procedimento di Valutazione di Impatto Ambientale ai sensi dell'Art. 23															
<b>PROGETTAZIONE</b> Dott. Ing. SAVERIO GRAMISCA Via CADUTI DI MASCARA, 179 70022 - ALTAMURA (BA) Ordine degli Ingegneri di Bari n. 8843 P.I.C. numero professionale 0189496 di Bari C.C.I.A.A. n. 3286812690			<b>SPAZIO RISERVATO AGLI ENTI</b>  														
Di Geol. ANTONETTA CILIBRIELLO Studio Tecnico Geologia, Energia & Ambiente Via Della Puglia, 24 85033 - Genzano di Lucania (PZ) agenzia@tdaem.com mob: 3473848562																	
TUTTI I DIRITTI SONO RISERVATI. LA RIPRODUZIONE ANCHE PARZIALE DEL DISEGNO È VIETATA.																	





**Unità Geologiche**

-  **SINTEMA DI PALAZZO SAN GERVASIO**  
Conglomerato con lenti dabbioso-limose
-  **FORMAZIONE DI MONTE SAN MARCO**  
Sabbie ed arenarie con lenti ghiaioso-conglomeratiche

 *giacitura suborizzontale degli strati*

 *traccia sezione geologica*

 *Impianto agrovoltaico*

 *Cavidotto AT*

 *Cavidotto MT*

 *Cabina di elevazione*

**Stazione Elettrica**

