

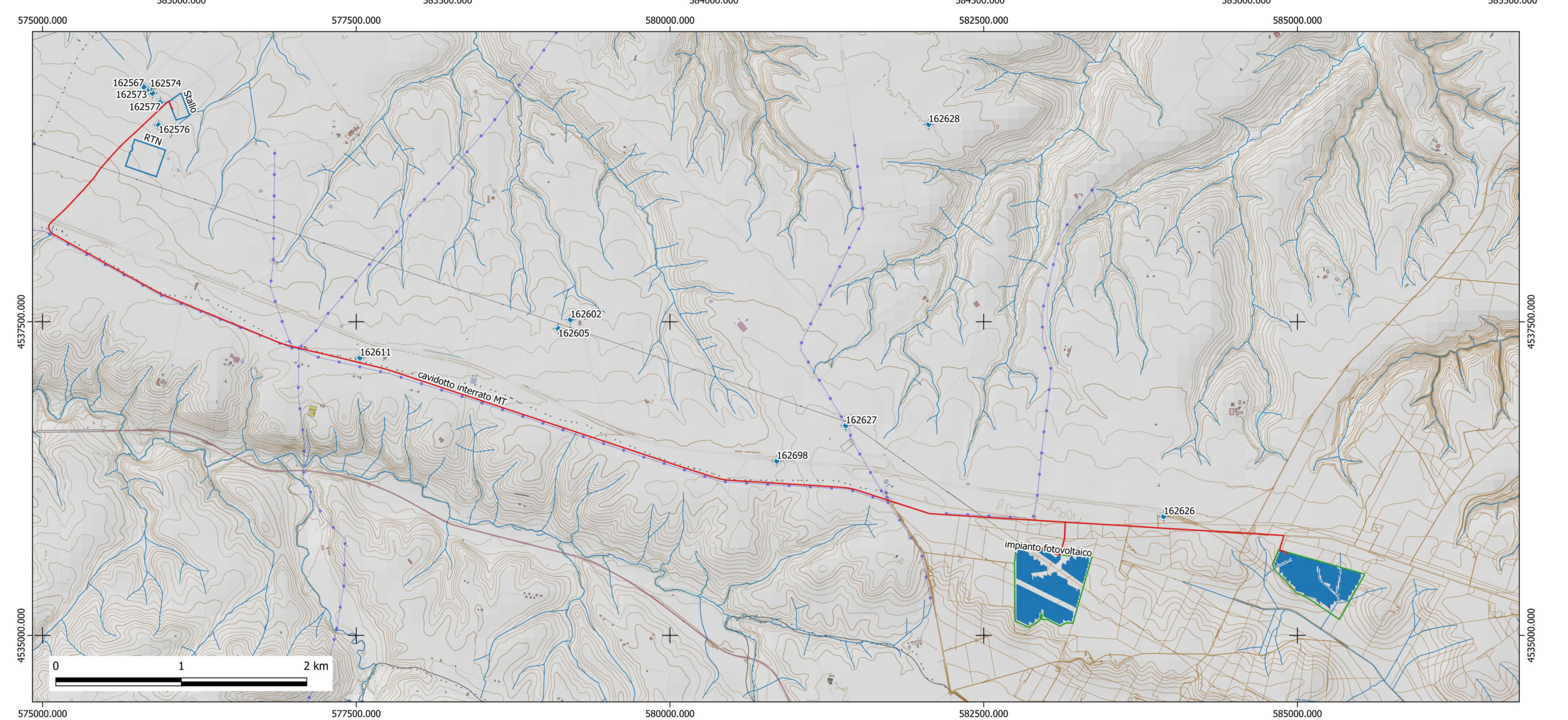

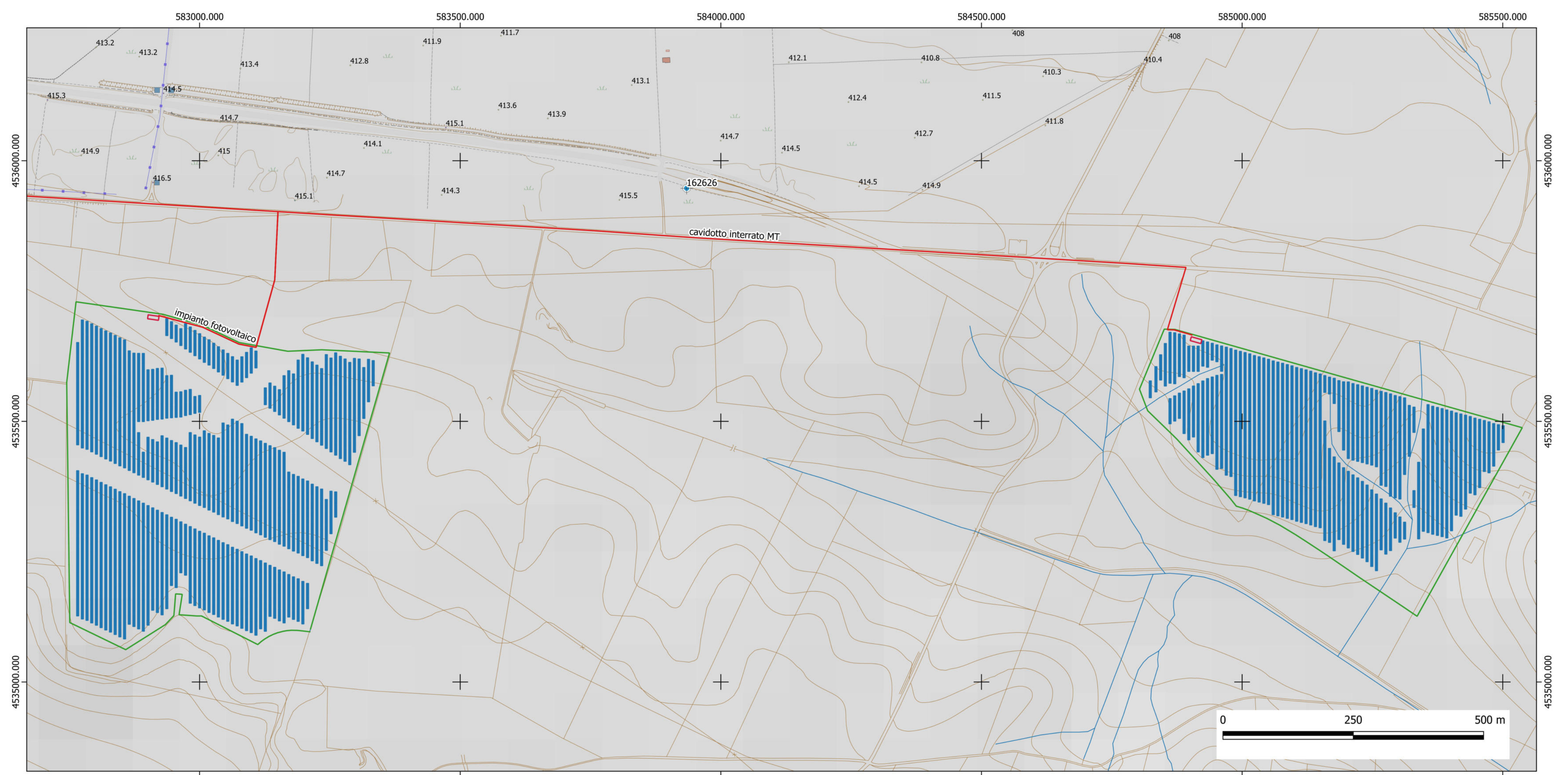



<b>REGIONE PUGLIA</b> 		<b>PROVINCIA DI BARLETTA-ANDRIA-TRANI</b> 		<b>COMUNE DI SPINAZZOLA</b> 															
<b>Denominazione impianto: MASSERIA D'ERRICO</b>																			
<b>Ubicazione:</b>		<b>Comune di Spinazzola (BT)</b> <b>Località "Masseria D'Errico"</b>		<b>Fogli: 84 - 86</b> <b>Particelle: varie</b>															
<b>PROGETTO DEFINITIVO</b> DI UN IMPIANTO SOLARE FOTOVOLTAICO CONNESSO ALLA RTN DELLA POTENZA DI PICCO PARI A 36.517,18 kWp IN DC E POTENZA IN IMMISSIONE PARI A 36.312,64 kWp IN AC, DA UBICARE NEL COMUNE DI SPINAZZOLA (BT), DELLE RELATIVE OPERE DI CONNESSIONE ALLA RTN RICADENTI NEI COMUNI DI SPINAZZOLA (BT), VENOSA E MONTEMILONE (PZ) E PIANO AGRONOMOICO PER L'UTILIZZO A SCOPI AGRICOLI DELL'AREA.																			
<b>PROPONENTE</b>  <b>SOLAR ENERGY VENTIQUEATTRO SRL</b> Sede Legale: Via Sebastian Altmann n. 9 39100 Bolzano (BZ) Partita IVA: 03084880214 pec: solareenergyventiquattro.srl@legalmail.it																			
<b>Codice Autorizzazione Unica U026VV2</b>																			
<b>ELABORATO</b>				<b>PLANIMETRIA CON UBICAZIONE DELLE INDAGINI GEOGNOSTICHE</b>															
				Tav. n° 3RGe Scala 1:5.000															
<table border="1"> <thead> <tr> <th>Aggiornamenti</th> <th>N</th> <th>Data</th> <th>Motivo</th> <th>Eseguito</th> <th>Verificato</th> <th>Approvato</th> </tr> </thead> <tbody> <tr> <td></td> <td>Rev 0</td> <td>Giugno 2021</td> <td>istanza per l'avvio dei procedimenti di Valutazione di Impatto Ambientale ai sensi dell'Art. 23 del D.Lgs. 152/2006 e s.m.m.i.</td> <td></td> <td></td> <td></td> </tr> </tbody> </table>						Aggiornamenti	N	Data	Motivo	Eseguito	Verificato	Approvato		Rev 0	Giugno 2021	istanza per l'avvio dei procedimenti di Valutazione di Impatto Ambientale ai sensi dell'Art. 23 del D.Lgs. 152/2006 e s.m.m.i.			
Aggiornamenti	N	Data	Motivo	Eseguito	Verificato	Approvato													
	Rev 0	Giugno 2021	istanza per l'avvio dei procedimenti di Valutazione di Impatto Ambientale ai sensi dell'Art. 23 del D.Lgs. 152/2006 e s.m.m.i.																
<b>PROGETTAZIONE</b> Dott. Ing. ANTONIO ALFREDO AVALONE Via Lama, 18 75012 - Bernalda (MT) Ordine degli Ingegneri di Matera n. 942 PEC: antonioavalone@pec.it Cell: 3397968183  Dr. Geol. ANTONIETTA CILUMBRIELLO Studio Tecnico Geologia, Energia & Ambiente Via Albani, snc 05013 - Genzano di Lucania (PZ) ageo_lab@gmail.com mob: 3471848562				SPAZIO RISERVATO AGLI ENTI															
																			
TUTTI I DIRITTI SONO RISERVATI. LA RIPRODUZIONE ANCHE PARZIALE DEL DISEGNO È VIETATA																			



	Pozzi con stratigrafia da archivio nazionale delle indagini del sottosuolo dell'ISPRA
<b>Impianto fotovoltaico</b>	
	cavidotto interrato MT
	RTN/Stallo
	recinzione impianto fotovoltaico
	cabine di consegna