

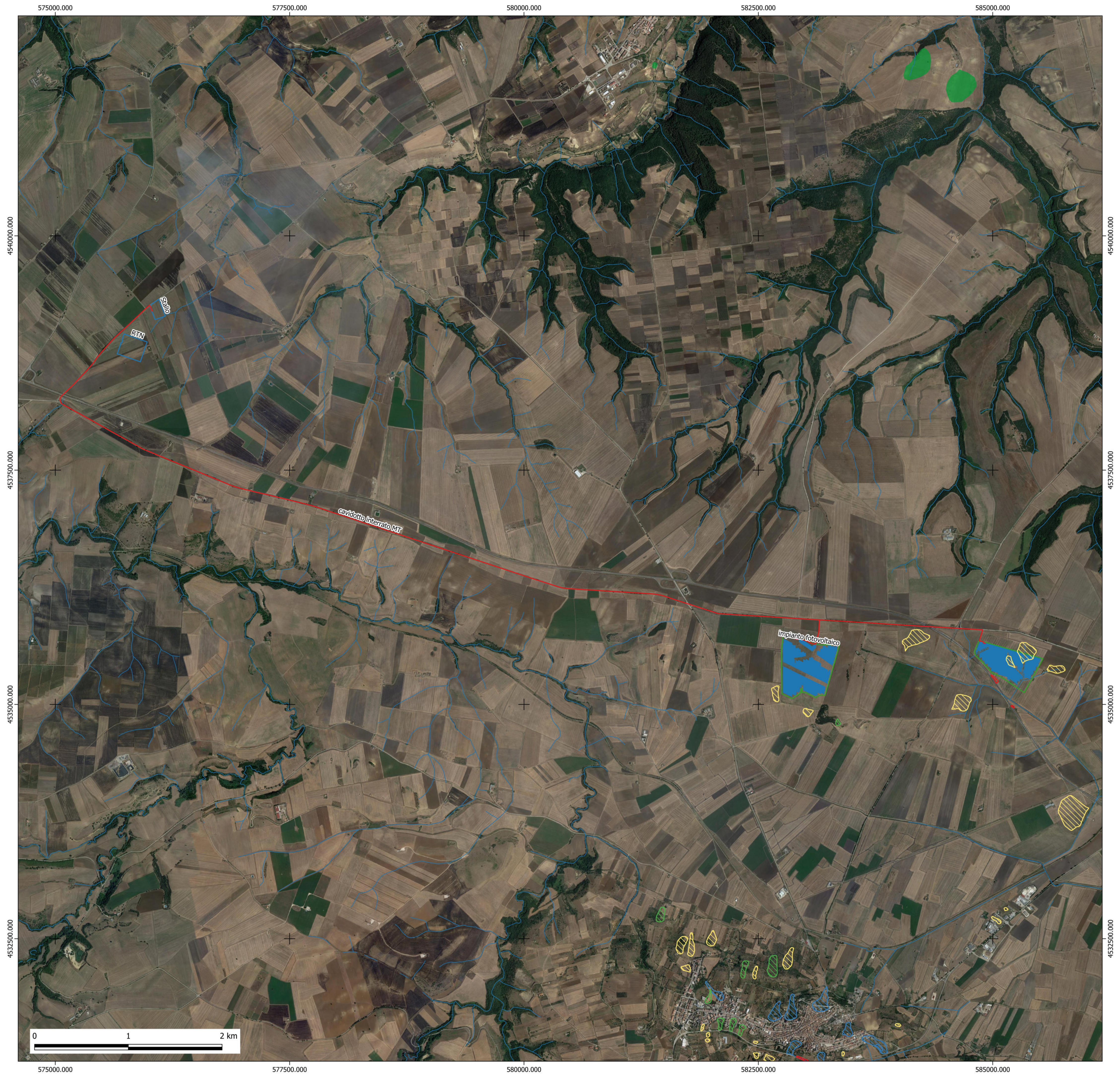









REGIONE PUGLIA 		PROVINCIA DI BARLETTA-ANDRIA-TRANI 		COMUNE DI SPINAZZOLA 															
Denominazione impianto: MASSERIA D'ERRICO																			
Ubicazione:		Comune di Spinazzola (BT) Località "Masseria D'Errico"		Fogli: 84 - 86 Particelle: varie															
PROGETTO DEFINITIVO DI UN IMPIANTO SOLARE FOTOVOLTAICO CONNESSO ALLA RTN DELLA POTENZA DI PICCO PARI A 36.517,18 kWp IN DC E POTENZA IN IMMISSIONE PARI A 36.312,64 kWp IN AC, DA UBICARE NEL COMUNE DI SPINAZZOLA (BT), DELLE RELATIVE OPERE DI CONNESSIONE ALLA RTN RICADENTI NEI COMUNI DI SPINAZZOLA (BT), VENOSA E MONTEMILONE (PZ) E PIANO AGRONOMO PER L'UTILIZZO A SCOPI AGRICOLI DELL'AREA.																			
PROPRONTE 		SOLAR ENERGY VENTIQUATTRO SRL Sede Legale: Via Sebastian Altmann n. 9 39100 Bolzano (BZ) Partita IVA: 03084880214 pec: solareenergyventiquattro.srl@legalmail.it																	
SOLAR ENERGY VENTIQUATTRO S.r.l		pec: solareenergyventiquattro.srl@legalmail.it																	
Codice Autorizzazione Unica U026VV2																			
ELABORATO				CARTA DEL RISCHIO IDROGEOLOGICO															
				Tav. n° 3RGf Scala 1:20.000															
<table border="1"> <thead> <tr> <th>Aggiornamenti</th> <th>N</th> <th>Data</th> <th>Motivo</th> <th>Eseguito</th> <th>Verificato</th> <th>Approvato</th> </tr> </thead> <tbody> <tr> <td></td> <td>Rev 0</td> <td>Giugno 2021</td> <td>istanza per l'avvio del procedimento di Valutazione di Impatto Ambientale ai sensi dell'Art. 23 del D.Lgs. 152/2006 e s.m.m.i.</td> <td></td> <td></td> <td></td> </tr> </tbody> </table>						Aggiornamenti	N	Data	Motivo	Eseguito	Verificato	Approvato		Rev 0	Giugno 2021	istanza per l'avvio del procedimento di Valutazione di Impatto Ambientale ai sensi dell'Art. 23 del D.Lgs. 152/2006 e s.m.m.i.			
Aggiornamenti	N	Data	Motivo	Eseguito	Verificato	Approvato													
	Rev 0	Giugno 2021	istanza per l'avvio del procedimento di Valutazione di Impatto Ambientale ai sensi dell'Art. 23 del D.Lgs. 152/2006 e s.m.m.i.																
PROGETTAZIONE Dott. Ing. ANTONIO ALFREDO AVALLONE Via Lomo, 18 75012 - Bernola (MT) Ordine degli Ingegneri di Matera n. 942 PEC: antonioavallone@pec.it Cell: 339/7968183																			
Dr. Geol. ANTONIETTA CILUMBRIELLO Studio Tecnico Geologia, Energia & Ambiente Via Albani, snc 85013 - Genzano di Lucania (PZ) agene.lab@gmail.com mob: 347/1848562																			
			SPAZIO RISERVATO AGLI ENTI																
TUTTI I DIRITTI SONO RISERVATI. LA RIPRODUZIONE ANCHE PARZIALE DEL DISEGNO È VIETATA																			



Rischio frane

-  Rb - aree bonificate
-  R4 - aree a rischio molto elevato
-  R3 - aree a rischio elevato
-  R2 - aree a rischio medio
-  R1 - aree a rischio moderato
-  ASV - aree assoggettate a verifica idrogeologica

Impianto fotovoltaico

-  cavidotto interrato MT
-  RTN/Stallo
-  recinzione impianto fotovoltaico
-  cabine