Firmato digitalmente da
ANTONIO ALFREDO AVALLONE
CN = AVALLONE ANTONIO ALFREDO
O = non presente
C = IT

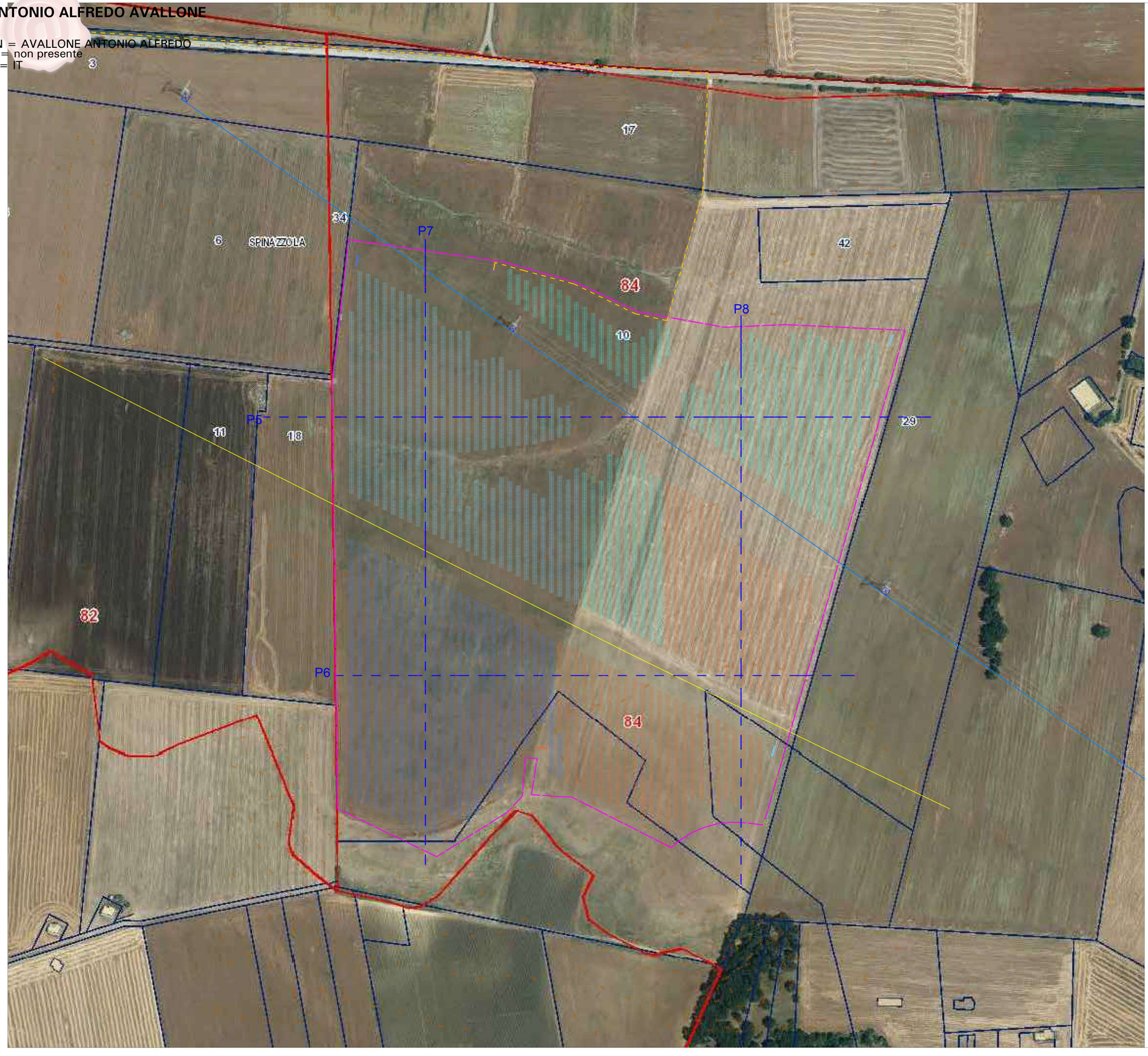

LEGENDA

	RECINZIONE
	VIABILITA' DI SERVIZIO
	CONFINE CATASTALE
	LIMITE PARTICELLE CATASTALI
	CANCELLO DI INGRESSO
	TRAKER
	PROFILI
	CURVE DI LIVELLO
	AREA DI STERRO
	AREA DI RIPORTO
	CAVIDOTTO
	CABINA ELETTRICA

QUADRO DI INSIEME

N

Inquadramento Nazionale

Inquadramento Regionale

Conf. Comunali

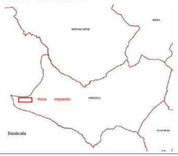

REGIONE PUGLIA	PROVINCIA DI BARLETTA-ANDRIA-TRANI	COMUNE DI SPINAZZOLA

Denominazione impianto:	**MASSERIA D'ERRICO**	
Ubicazione:	**Comune di Spinazzola (BT)** **Località "Masseria D'Errico"**	Fogli: 84 / 86 Particelle: varie

PROGETTO DEFINITIVO

DI UN IMPIANTO SOLARE FOTOVOLTAICO CONNESSO ALLA RTN DELLA POTENZA DI PICCO PARI A 36.517,18 KWp IN DC E POTENZA IN IMMISSIONE PARI A 36.312,64 KWp IN AC, DA UBICARE NEL COMUNE DI SPINAZZOLA (BT), DELLE RELATIVE OPERE DI CONNESSIONE ALLA RTN RICADENTI NEI COMUNI DI SPINAZZOLA (BT), VENOSA E MONTEMILONE (PZ) E PIANO AGRONOMICO PER L'UTILIZZO A SCOPI AGRICOLI DELL'AREA.

PROPONENTE

Solarig
SOLAR ENERGY VENTIQUATTRO S.r.l

SOLAR ENERGY VENTIQUATTRO S.R.L.
Via Sebastian Altmann, 9
39100 Bolzano (BZ)
P.IVA 03084880214
PEC: solarenergyventiquattro.srl@legalmail.it

Codice Autorizzazione Unica U026VV2

ELABORATO

RILIEVO PLANO ALTIMETRICO DELLO STATO DIPROGETTO

Tav. n°
2RP_SIU 2.3
Scala
1:2.000

Aggiornamenti

Numero	Data	Motivo	Eseguito	Verificato	Approvato
Rev 0	Giugno 2021	Istanza per l'avvio del procedimento di Valutazione di Impatto Ambientale ai sensi dell'Art. 23 del D.Lgs. 152/2006 e ss.mm.ii.			

IL PROGETTISTA

Dott. Ing. ANTONIO ALFREDO AVALLONE
Via Lama n.18 - 75012 Bernalda (MT)
Ordine degli Ingegneri di Matera n. 924
PEC: antonioavallone@pec.it
Cell: 339 796 8183

IL TECNICO

Dott. Ing. ANTONIO ALFREDO AVALLONE
Via Lama n.18 - 75012 Bernalda (MT)
Ordine degli Ingegneri di Matera n. 924
PEC: antonioavallone@pec.it
Cell: 339 796 8183

Spazio riservato agli Enti

Tutti i diritti sono riservati, la riproduzione anche parziale del disegno è vietata.