## SEZIONE TIPO IN RETTIFILO CON CORSIE DI ACCELERAZIONE/DECELERAZIONE
SCALA 1:100

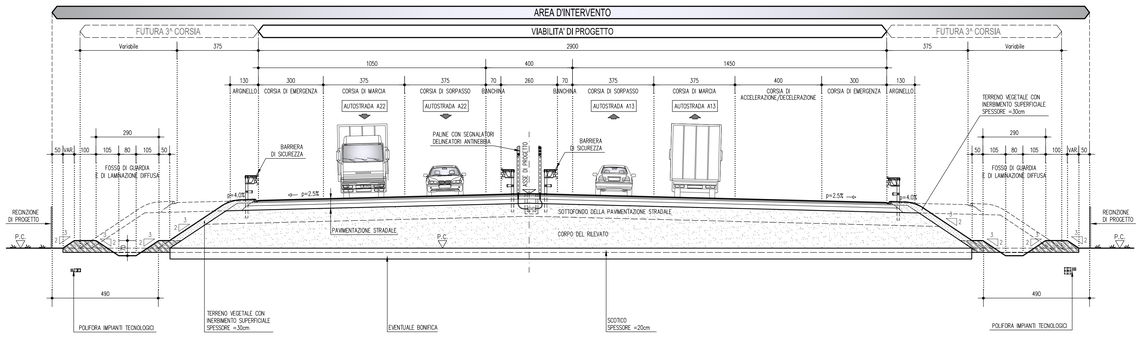


## SEZIONE TIPO IN RETTIFILO CON PIAZZOLA DI SOSTA
SCALA 1:100

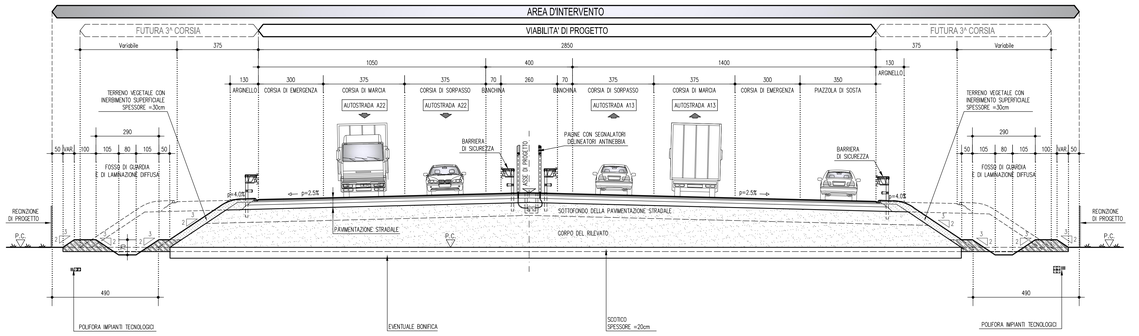


## SEZIONE TIPO IN RETTIFILO CON ALLARGAMENTO SIMMETRICO
SCALA 1:100

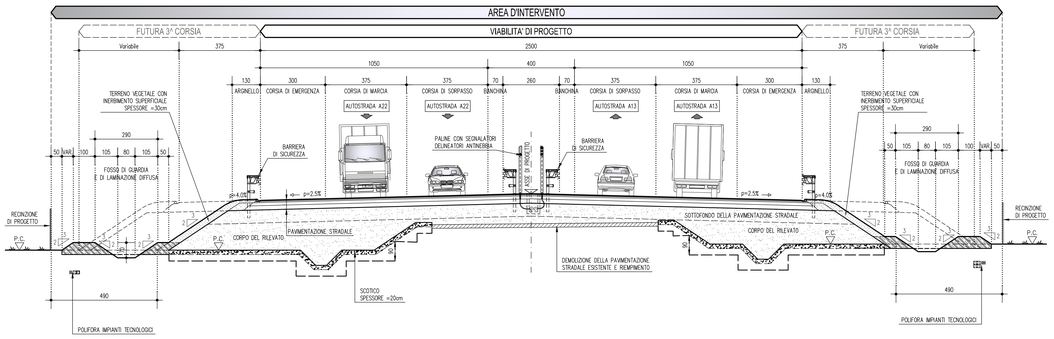


## SEZIONE TIPO IN RETTIFILO CON ALLARGAMENTO ASIMMETRICO
SCALA 1:100

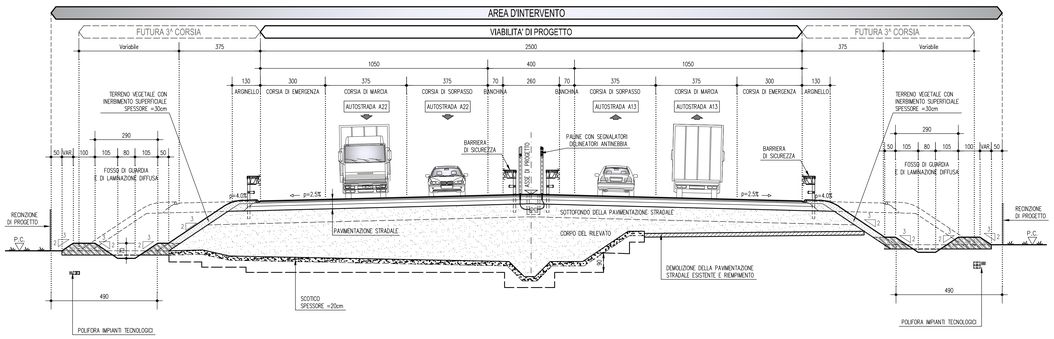


scala di stampa 1:1

### LEGENDA

P.C. = PIANO CAMPAGNA

Q.P. = QUOTA PROGETTO

### ELABORATI DI RIFERIMENTO

### CARATTERISTICHE DEI MATERIALI

### NOTE

_TUTTE LE MISURE SONO ESPRESSE IN CENTIMETRI

_DATI RETE DI PROGETTO: RETE ELETTROSALDATA ZINCATA H=190cm

_PER LA BONIFICA VEDERE TAVOLE GEOTECNICHE

IL CONCEDENTE

Regione Emilia-Romagna

IL CONCESSIONARIO

ARC AUTOSTRADA REGIONALE CISPADANA

# AUTOSTRADA REGIONALE CISPADANA
## DAL CASELLO DI REGGIOLO-ROLO SULLA A22 AL CASELLO DI FERRARA SUD SULLA A13

CODICE C.U.P. E81B08000060009

## PROGETTO DEFINITIVO

ASSE AUTOSTRADALE (COMPRENSIVO DEGLI INTERVENTI LOCALI DI COLLEGAMENTO VIARIO AL SISTEMA AUTOSTRADALE)

PROGETTAZIONE STRADALE

PARTE GENERALE

SEZIONI TIPO AUTOSTRADALI

TAV. 2/6


IL PROGETTISTA

PIACENTINI INGEGNERI S.r.l.
Ing. Luca Piacentini
Albo Ing. Bologna n° 4152

RESPONSABILE INTEGRAZIONE PRESTAZIONI SPECIALISTICHE

Ing. Emilio Salsi
Albo Ing. Reggio Emilia n° 945

IL CONCESSIONARIO

Autostrada Regionale Cispadana S.p.A.
IL PRESIDENTE
Graziano Pettenati


| REV. | DATA | DESCRIZIONE | REDAZIONE | CONTROLLO | APPROVAZIONE |
|---|---|---|---|---|---|
| G | | | | | |
| F | | | | | |
| E | | | | | |
| D | | | | | |
| C | | | | | |
| B | | | | | |
| A | 17.04.2012 | Emissione | Nardoni | Piacentini | Salsi |

IDENTIFICAZIONE ELABORATO

| NUM. PROGR. | FASE | LOTTO | GRUPPO | CODICE OPERA MOD. | TRATTO OPERA | AMBITO | TIPO ELABORATO | PROGRESSIVO | REV. |
|---|---|---|---|---|---|---|---|---|---|
| 0873 | PD | 0 | 000 | 00000 | 0 | SD | ST | 02 | A |

DATA: MAGGIO 2012

SCALA: 1:100

IL PRESENTE DOCUMENTO NON POTRA' ESSERE COPIATO, RIPRODOTTO O ALTRIMENTI PUBBLICATO, IN TUTTO O IN PARTE, SENZA IL CONSENSO SCRITTO DEL CONCEDENTE. OGNI UTILIZZO NON AUTORIZZATO SARA' PERSEGUITO A NORMA DI LEGGE.
THIS DOCUMENT MAY NOT BE COPIED, REPRODUCED OR PUBLISHED, EITHER IN PART OR IN ITS ENTIRETY, WITHOUT THE WRITTEN PERMISSION OF ANCONCESSIONARIA. UNAUTHORIZED USE WILL BE PROSECUTED BY LAW.