RAMI DI SVINCOLO

SEZIONE TIPO RAMO DI SVINCOLO UNIDIREZIONALE AD UNICA CORSIA CON RILEVATI H≤7.00m

SCALA 1:100

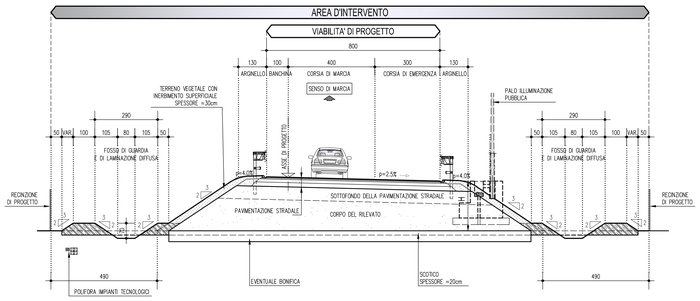

SEZIONE TIPO RAMO DI SVINCOLO UNIDIREZIONALE AD UNICA CORSIA CON RILEVATI H>7.00m

SCALA 1:100

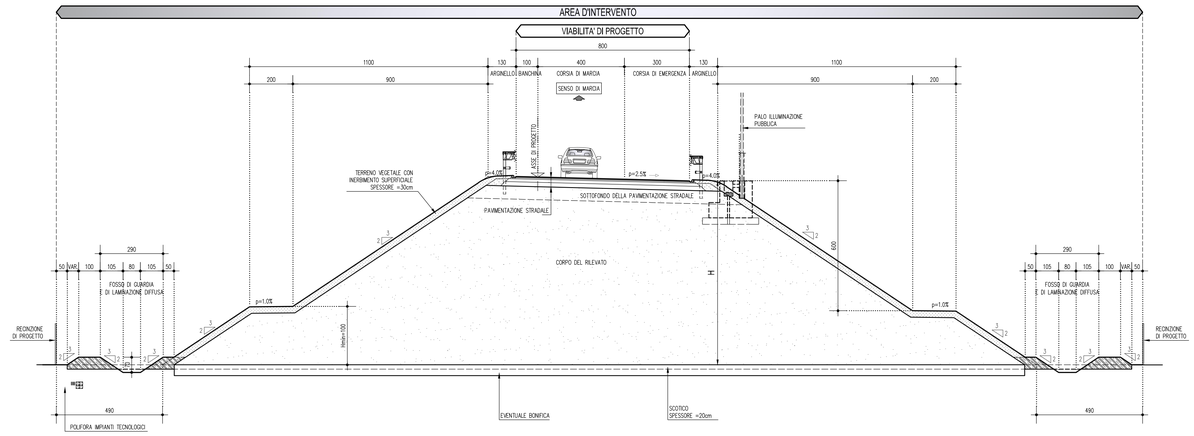

SEZIONE TIPO RAMO DI SVINCOLO BIDIREZIONALE A UNICA CORSIA

SCALA 1:100

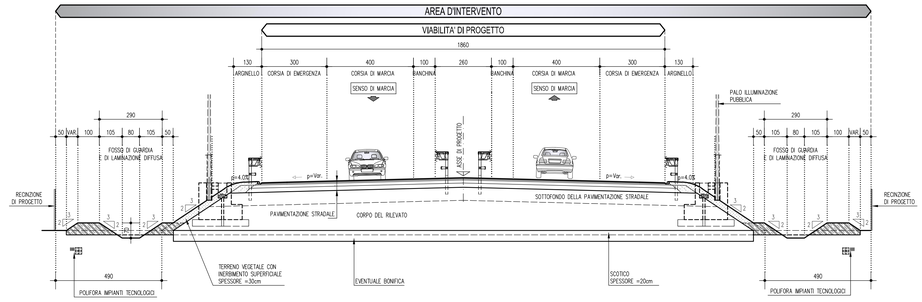

SEZIONE TIPO RAMO DI SVINCOLO UNIDIREZIONALE A DOPPIA CORSIA CON RILEVATI H≤7.00m

SCALA 1:100

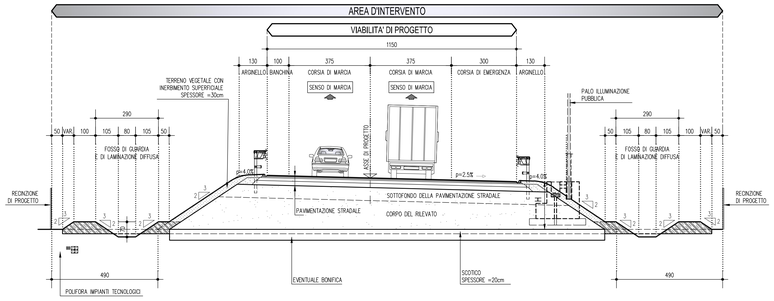

SEZIONE TIPO RAMO DI SVINCOLO BIDIREZIONALE A DOPPIA CORSIA

SCALA 1:100

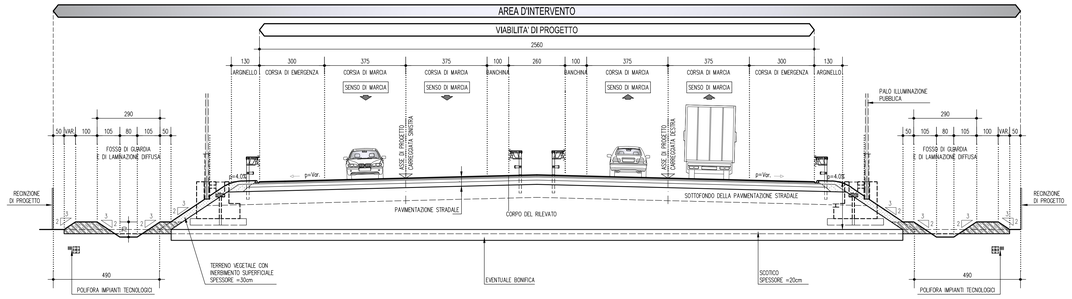

SEZIONE TIPO RAMO DI SVINCOLO UNIDIREZIONALE IN ADIACENZA AUTOSTRADA A22 ESISTENTE

SCALA 1:100

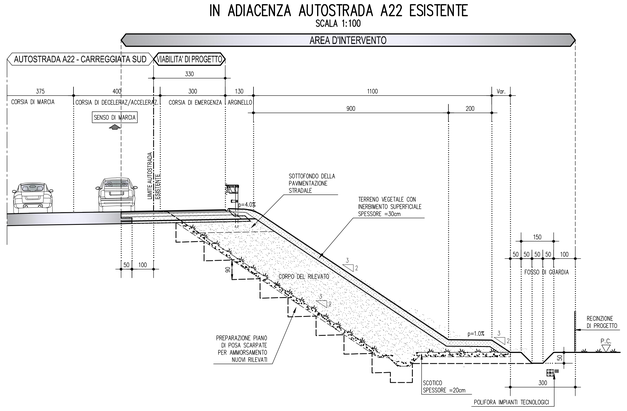

PARTICOLARE PAVIMENTAZIONE SVINCOLI

Scala 1:20

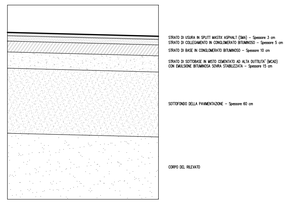

LEGENDA

P.C. = PIANO CAMPAGNA

Q.P. = QUOTA PROGETTO

ELABORATI DI RIFERIMENTO

CARATTERISTICHE DEI MATERIALI

NOTE

_TUTTE LE MISURE SONO ESPRESSE IN CENTIMETRI

_DATI RETE DI PROGETTO: RETE ELETTROSALDATA ZINCATA H=120cm

_PER LA BONIFICA VEDERE TAVOLE GEOTECNICHE

IL CONCEDENTE

Regione Emilia-Romagna

IL CONCESSIONARIO

ARC AUTOSTRADA REGIONALE CISPADANA

AUTOSTRADA REGIONALE CISPADANA
DAL CASELLO DI REGGIOLO-ROLO SULLA A22 AL CASELLO DI FERRARA SUD SULLA A13

CODICE C.U.P. EB1808000060009

PROGETTO DEFINITIVO

ASSE AUTOSTRADALE (COMPRENSIVO DEGLI INTERVENTI LOCALI DI COLLEGAMENTO VIARIO AL SISTEMA AUTOSTRADALE)

PROGETTAZIONE STRADALE

PARTE GENERALE

SEZIONI TIPO AUTOSTRADALI - RAMI DI SVINCOLO

TAV. 1/2

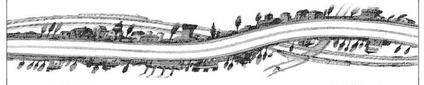

IL PROGETTISTA
PIACENTINI INGEGNERI S.r.l.
Ing. Luca Piacentini
Albo Ing. Bologna n° 4152

RESPONSABILE INTEGRAZIONE PRESTAZIONI SPECIALISTICHE
Ing. Emilio Salsi
Albo Ing. Reggio Emilia n° 945

IL CONCESSIONARIO
Autostrade Regionali Cispadane S.p.A.
IL PRESIDENTE
Giuseppe Pasquali

REV.	DATA	DESCRIZIONE	REDAZIONE	CONTROLLO	APPROVAZIONE
G					
F					
E					
D					
C					
B					
A	17.04.2012	Emissione	Nardoni	Piacentini	Salsi

IDENTIFICAZIONE ELABORATO

NUM. PROGR.	FASE	LOTTO	GRUPPO	CODICE OPERA/ MOD.	TRATTO OPERA	AMBITO	TIPO ELABORATO	PROGRESSIVO	REV.
0878	PD	0	000	00000	0	SD	ST	07	A

DATA: MAGGIO 2012

SCALA: 1:100

IL PRESENTE DOCUMENTO NON POTRA' ESSERE COPIATO, RIPRODOTTO O ALTRIMENTI PUBBLICATO, IN TUTTO O IN PARTE, SENZA IL CONSENSO SCRITTO DEL CONCEDENTE. OGNI UTILIZZO NON AUTORIZZATO SARA' PERSEGUITO A NORMA DI LEGGE.
THIS DOCUMENT MAY NOT BE COPIED, REPRODUCED OR PUBLISHED, EITHER IN PART OR IN ITS ENTIRETY, WITHOUT THE WRITTEN PERMISSION OF ARCCIS CONSORTIUM. UNAUTHORIZED USE WILL BE PROSECUTED BY LAW.