

Cabina di Servizio
Impianto di Produzione

Elettrodotto MT 20 kV
da realizzare

Stazione di Utenza MT/AT

Stazione di Terna S.p.a.

Elettrodotto MT 20 kV
da realizzare

LEGENDA

(A) --- (B) Elettrodotto MT 20kV da posare su S.P. 109
dal Km 11+284 al Km 11+718

Scala 1:10.000 - 1 cm = 100 m



REV.	DESCRIZIONE	DESIGN.	CONTROL.	APPROV.	DATA
0					12/2021

Montana

Montana S.p.A.
Via Carlo Argenteo-Furrazzelli, 6
20143 Milano
Tel. +39(0)2 54118173
Fax +39(0)2 54133800
www.montanaitalia.com

PIA 104427056
Cap. Soc. €50.000,00 €
MILANO (sede certificata ISO) | Brescia | Palermo | Cagliari | Roma



Comittente
TS ENERGY 11 Srl
Via Cino del Duca, 5
20122 Milano (MI)

Progettisti
ING. LAURA CONTI
iscritta all'Ordine degli Ingegneri della Provincia di Pavia al n. 1728

Oggetto
IMPIANTO INTEGRATO AGRIVOLTAICO COLLEGATO ALLA RTN
POTENZA NOMINALE 80 MW
COMUNE TORREMAGGIORE
PROGETTO DEFINITIVO

Tavola
INQUADRAMENTO SU COROGRAFIA
S.P. 109
N. Tav. **29.1**

Nu. Ril. 2748_4499_TO_T29_Rev0_Opere di Connessione - Attraversamenti
E' VIETATA LA RIPRODUZIONE DI QUESTO DOCUMENTO SENZA PREVENTIVA AUTORIZZAZIONE SCRITTA DELLA MONTANA SPA

Scala 1:10.000

Comune di San Severo



LEGENDA

- A — B Elettrodotta MT 20kV da posare su S.P. 109
Parallelismo dal Km 11+284 al Km 11+718
- 1 Attraversamento su S.P. 109 al Km 11+284
- 2 Attraversamento su S.P. 109 al Km 11+718

SCALA 1:5000 — 1 cm = 50 m



0	-	Acito	CIS	CIS	12/2021
REV.	DESCRIZIONE	DISEGN.	CONTROL.	APPROV.	DATA

Montana

Montana S.p.A
Via Carlo Angelo Fumagalli, 6
20143 Milano
Tel. +39.02.54118173
Fax +39.02.54129890
www.montanambiente.com

P.NA 10414270156
Cap. Soc. 600.000,00 €



Milano (sede certificata ISO) | Brescia | Palermo | Cagliari | Roma

Committente

TS ENERGY 11 Srl
Via Cino del Duca, 5
20122 Milano (MI)

Progettisti

ING. LAURA CONTI
Iscritta all'Ordine degli Ingegneri della Provincia di Pavia al n. 1726

Oggetto

IMPIANTO INTEGRATO AGRIVOLTAICO COLLEGATO ALLA RTN
POTENZA NOMINALE 80 MW
COMUNE TORREMAGIORE
PROGETTO DEFINITIVO

Tavola

INQUADRAMENTO SU CTR con PARALLELISMI E ATTRAVERSAMENTI
S.P. 109

N. Tav.

29.2

Ns. Rif. 2748_4499_TO_T29_Rev0_Opere di Connessione — Attraversamenti

Scala 1:5.000

È VIETATA LA RIPRODUZIONE DI QUESTO DOCUMENTO SENZA PREVENTIVA AUTORIZZAZIONE SCRITTA DELLA MONTANA SPA

Comune di SAN SEVERO F. 107

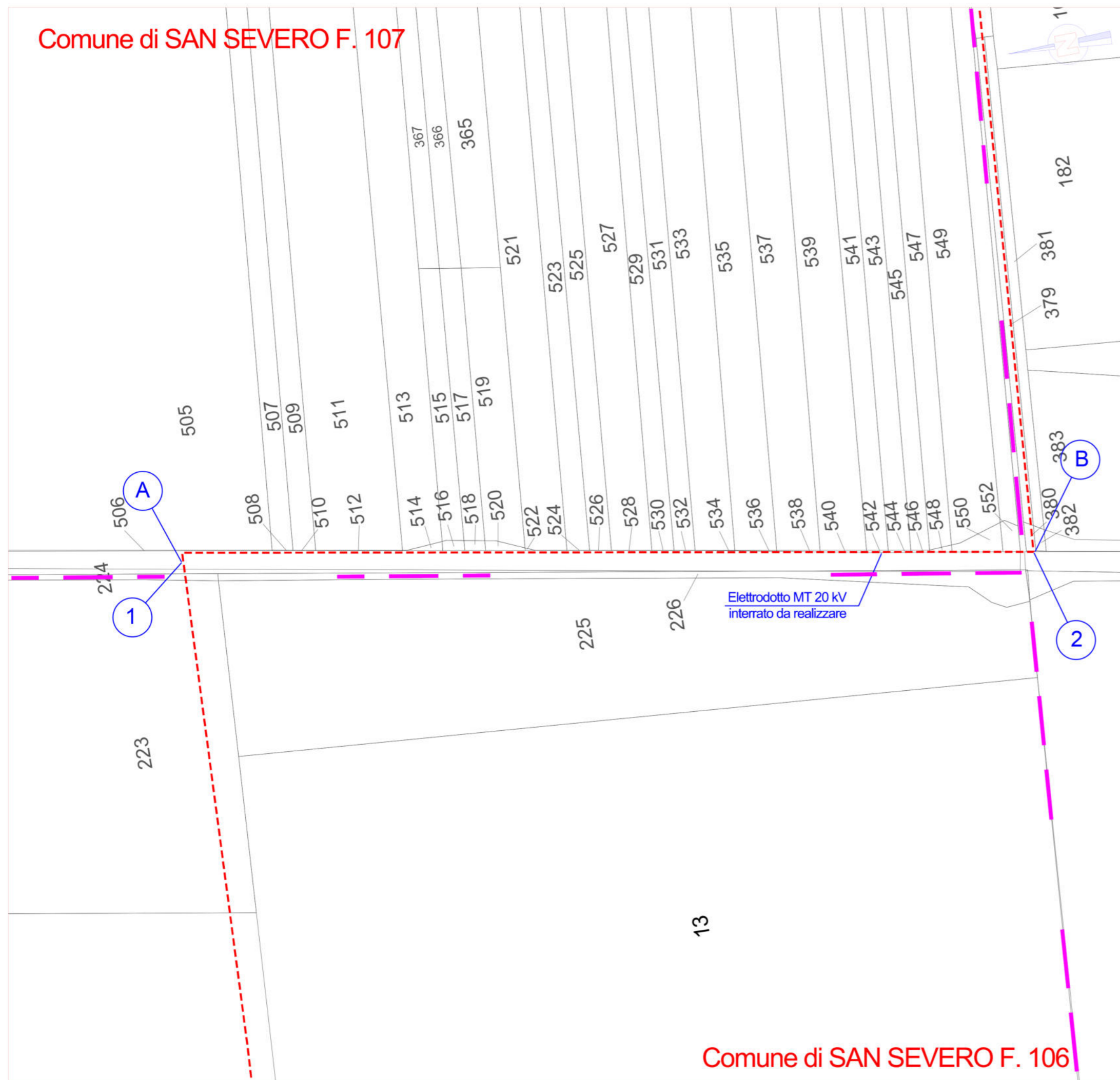

Comune di SAN SEVERO F. 106

LEGENDA

- Elettrodotto MT 20kV da posare su S.P. 109 dal Km 11+284 al Km 11+718
- Attraversamento su S.P. 109 al Km 11+284
- Attraversamento su S.P. 109 al Km 11+718
- Limite Fogli Catastali

SCALA 1:2.000 - 1 cm = 20 m



REV.	DESCRIZIONE	DISEGN.	CONTROL.	APPROV.	DATA
0	-		CIS	CIS	12/2021

Montana

Montana SpA
Via Carlo Angelo Fumagalli, 6
20143 Milano

Tel. +39.02.54118173
Fax +39.02.54129880
www.montanambiente.com

P.IVA 10414270156
Cap. Soc. 600.000,00 €



Milano (sede certificata ISO) | Brescia | Palermo | Cagliari | Roma

Committente	TS ENERGY 11 Srl Via Cino del Duca, 5 20122 Milano (MI)		
Progettisti	ING. LAURA CONTI Iscritta all'Ordine degli Ingegneri della Provincia di Pavia al n. 1726		
Oggetto	IMPIANTO INTEGRATO AGRIVOLTAICO COLLEGATO ALLA RTN POTENZA NOMINALE 80 MW COMUNE TORREMAGGIORE PROGETTO DEFINITIVO		
Tavola	CATASTALE S.P. 109	N. Tav.	29.3
Na. Rif. 2748_4499_TO_T29_Rev0 Opere di Connessione - Attraversamenti		Scala 1:2.000	
È VIETATA LA RIPRODUZIONE DI QUESTO DOCUMENTO SENZA PREVENTIVA AUTORIZZAZIONE SCRITTA DELLA MONTANA SPA			

Comune di San Severo



LEGENDA

- A — B Elettrodotto MT 20kV da posare su S.P. 109 dal Km 11+284 al Km 11+718
- 1 Attraversamento su S.P. 109 al Km 11+284
- 2 Attraversamento su S.P. 109 al Km 11+718

SCALA 1:2.000 - 1 cm = 20 m



REV.	DESCRIZIONE	DISEGN.	CONTROL.	APPROV.	DATA
0	-	Acito	CIS	CIS	12/2021

		Montana SpA Via Carlo Angelo Fumagalli, 6 20143 Milano		Tel. +39.02.54118173 Fax +39.02.54129880 www.montanambiente.com		P.IVA 10414270156 Cap. Soc. 600.000,00 €			
		Milano (sede certificata ISO) Brescia Palermo Cagliari Roma							
Committente		TS ENERGY 11 Srl Via Cino del Duca, 5 20122 Milano (MI)							
Progettisti		ING. LAURA CONTI Iscritta all'Ordine degli Ingegneri della Provincia di Pavia al n. 1726							
Oggetto		IMPIANTO INTEGRATO AGRIVOLTAICO COLLEGATO ALLA RTN POTENZA NOMINALE 80 MW COMUNE TORREMAGGIORE PROGETTO DEFINITIVO							
Tavola		ORTOFOTO con FOTO S.P. 109					N. Tav. 29.4		
Na. Rif.		2748_4499_TO_T29_Rev0 Opere di Connessione - Attraversamenti						Scala 1:2.000	
È VIETATA LA RIPRODUZIONE DI QUESTO DOCUMENTO SENZA PREVENTIVA AUTORIZZAZIONE SCRITTA DELLA MONTANA SPA									

SEZIONE 1: ATTRAVERSAMENTO

S.P. 109 al Km 11+284

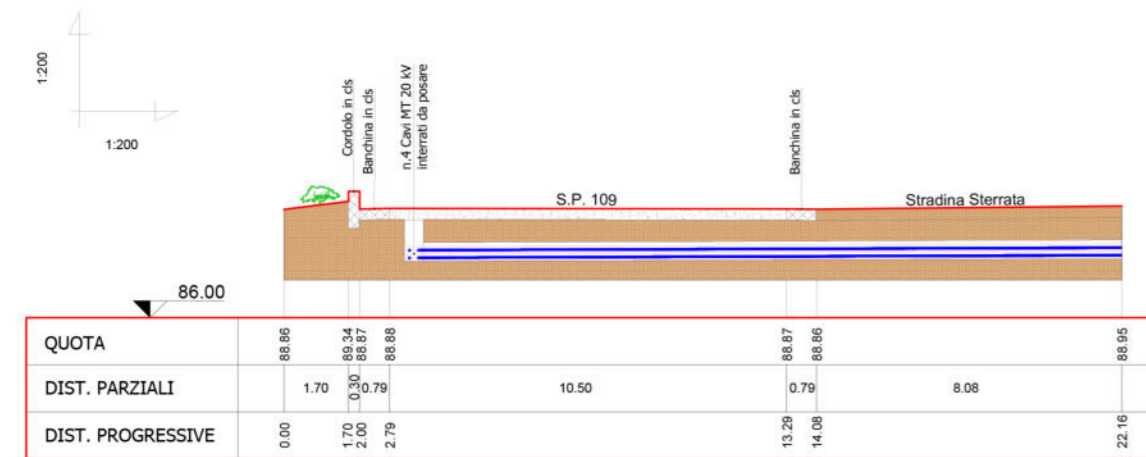

SEZIONE 2: PARALLELISMO

S.P. 109 al Km 11+447

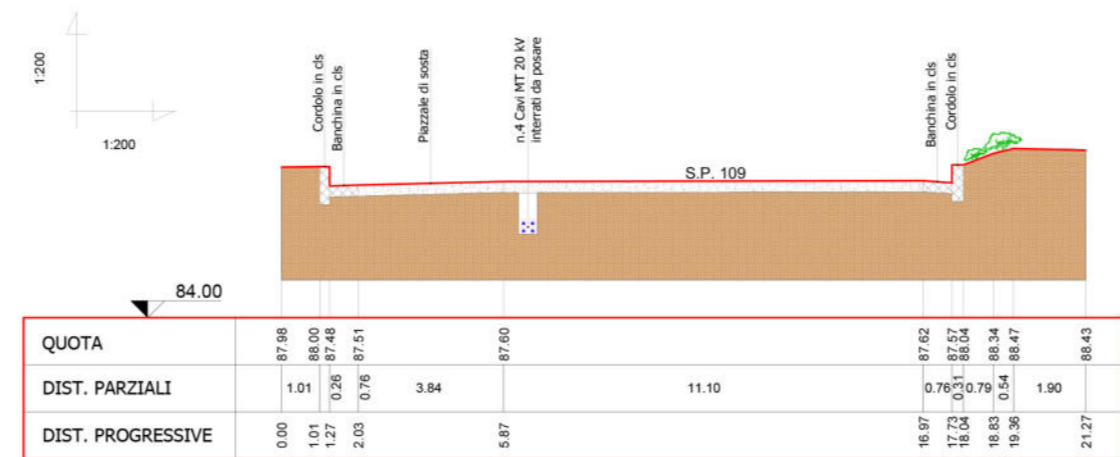

SEZIONE 3: ATTRAVERSAMENTO

S.P. 109 al Km 11+718

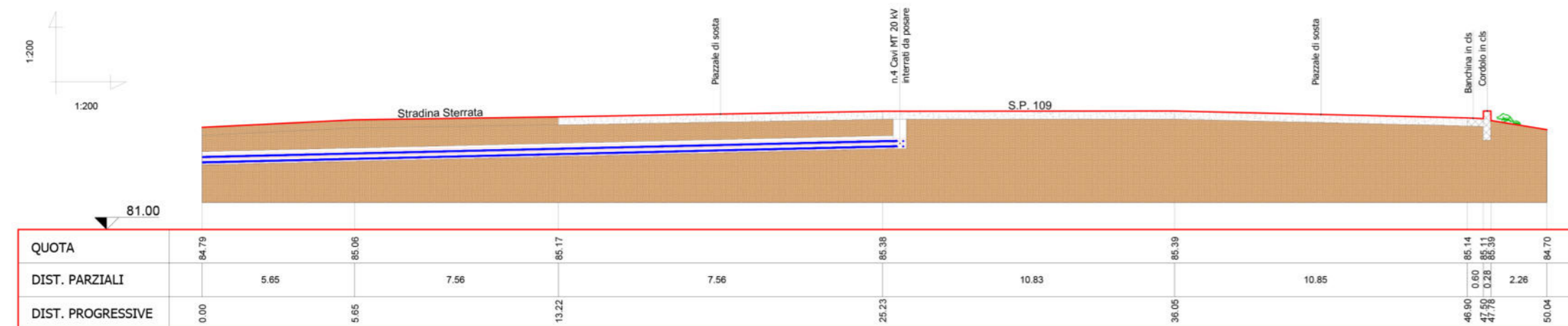

Posa longitudinale/trasversale MT su strada asfaltata

Scala 1:20

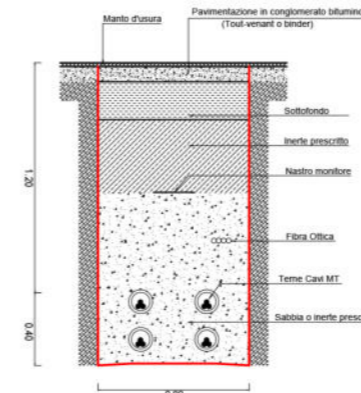

0	-	Acito	CIS	CIS	12/2021
REV.	DESCRIZIONE	DISEGN.	CONTROL.	APPROV.	DATA



Montana S.p.A
Via Carlo Angelo Furrugalli, 6
20143 Milano

Tel. +39.02.54118173
Fax +39.02.54129650
www.montanambiente.com

P.N.A. 10414270156
Cap. Soc. 600.000,00 €



Milano (sede certificata ISO) | Brescia | Palermo | Cagliari | Roma

Committente

TS ENERGY 11 Srl
Via Cino del Duca, 5
20122 Milano (MI)

Progettisti

ING. LAURA CONTI
Iscritta all'Ordine degli Ingegneri della Provincia di Pavia al n. 1726

Oggetto

IMPIANTO INTEGRATO AGRIVOLTAICO COLLEGATO ALLA RTN
POTENZA NOMINALE 80 MW
COMUNE TORREMAGIORE
PROGETTO DEFINITIVO

Tavola	SEZIONI E DETTAGLIO DI SCAVO S.P. 109	N. Tav.	29.5
Na. Rif.	2748_4499_TO_T29_Rev0_Opere di Connessione - Attraversamenti	Scala	VARIE

È VIETATA LA RIPRODUZIONE DI QUESTO DOCUMENTO SENZA PREVENTIVA AUTORIZZAZIONE SCRITTA DELLA MONTANA SPA

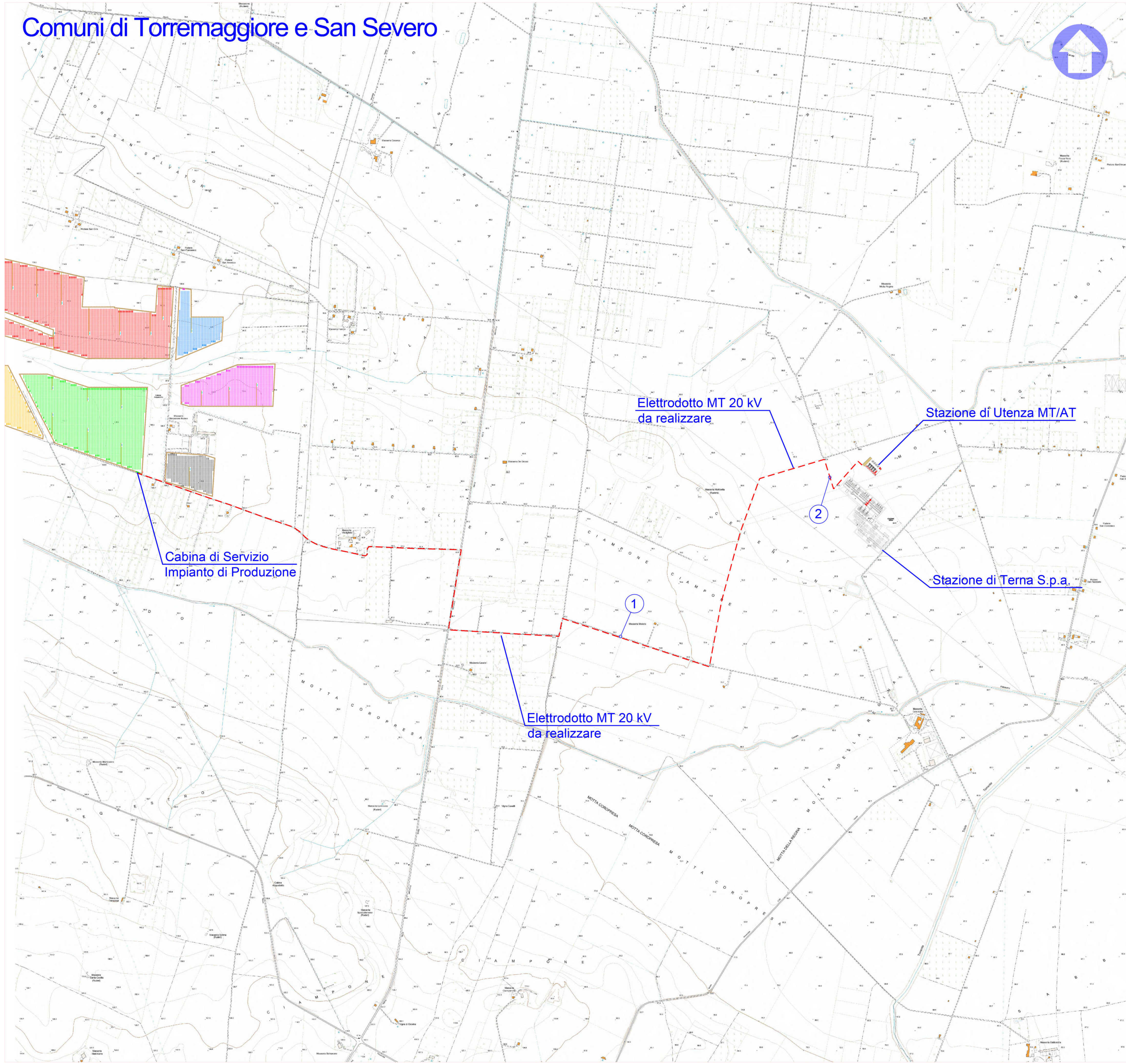
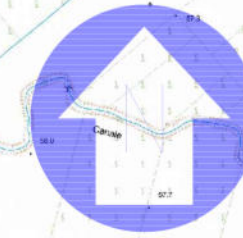

LEGENDA

- - - Elettrodotto MT 20kV da posare
- ① Attraversamento con Metanodotto SNAM (41°34'58.76"N; 15°22'16.67"E)
- ② Attraversamento con Metanodotto SNAM (41°35'26.66"N; 15°23'5.85"E)

Scala 1:10.000 - 1 cm = 100 m



0		Atto	CS	CS	12/2021
REV.	DESCRIZIONE	DESIGN.	CONTROL.	APPROV.	DATA

Montana Montano SpA
Via Carlo Argenteo, 6
20143 Milano Tel. +39(0)2.54118173
Fax +39(0)2.54129850
www.montanaitalia.com PAI 104427056
Cap. Soc. €50.000,00 € 

Milano (sede certificata ISO) | Brescia | Palermo | Cagliari | Roma

Comittente: **TS ENERGY 11 Srl**
Via Cino del Duca, 5
20122 Milano (MI)

Progettisti: **ING. LAURA CONTI**
iscritta all'Ordine degli Ingegneri della Provincia di Pavia al n. 1726

Oggetto: **IMPIANTO INTEGRATO AGRIVOLTAICO COLLEGATO ALLA RTN
POTENZA NOMINALE 80 MW
COMUNE TORREMAGGIORE
PROGETTO DEFINITIVO**

Tavola: **INQUADRAMENTO SU CTR CON ATTRAVERSAMENTI SNAM** N. Tav. **29.6**

Comune di San Severo

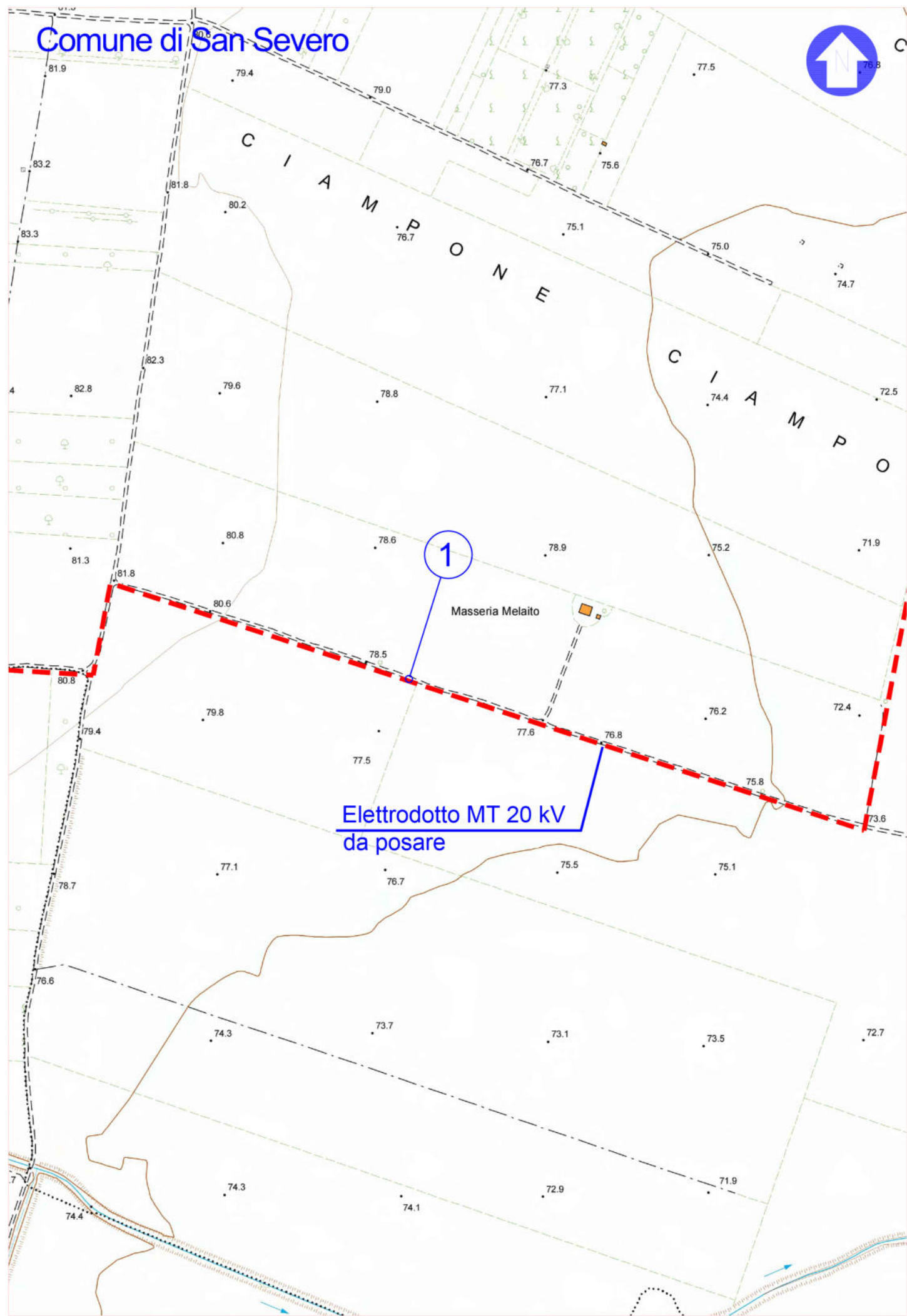

Elettrodoto MT 20 kV
da posare

LEGENDA

- Elettrodoto MT 20kV da posare
- Attraversamento con Metanodotto SNAM
(41°34'58.76"N; 15°22'16.67"E)

SCALA 1:5000 - 1 cm = 50 m



0	-	Acito	CIS	CIS	12/2021
REV.	DESCRIZIONE	DISEGN.	CONTROL.	APPROV.	DATA

Montana

Montana S.p.A
Via Carlo Angelo Fumagalli, 6,
20143 Milano

Tel. +39.02.54118173
Fax +39.02.54129890
www.montanambiente.com

P.IVA 10414270156
Cap. Soc. 600.000,00 €



Milano (sede certificata ISO) | Brescia | Palermo | Cagliari | Roma

Committente

TS ENERGY 11 Srl
Via Cino del Duca, 5
20122 Milano (MI)

Progettisti

ING. LAURA CONTI
Iscritta all'Ordine degli Ingegneri della Provincia di Pavia al n. 1726

Oggetto

IMPIANTO INTEGRATO AGRIVOLTAICO COLLEGATO ALLA RTN
POTENZA NOMINALE 80 MW
COMUNE TORREMAGGIORE
PROGETTO DEFINITIVO

Tavola

INQUADRAMENTO SU CTR CON ATTRAVERSAMENTO SNAM

N. Tav.

29.7

Ns. Rif. 2748_4499_TO_T29_Rev0 Opere di Connessione - Attraversamenti

Scala 1:5.000

È VIETATA LA RIPRODUZIONE DI QUESTO DOCUMENTO SENZA PREVENTIVA AUTORIZZAZIONE SCRITTA DELLA MONTANA SPA

Comune di San Severo

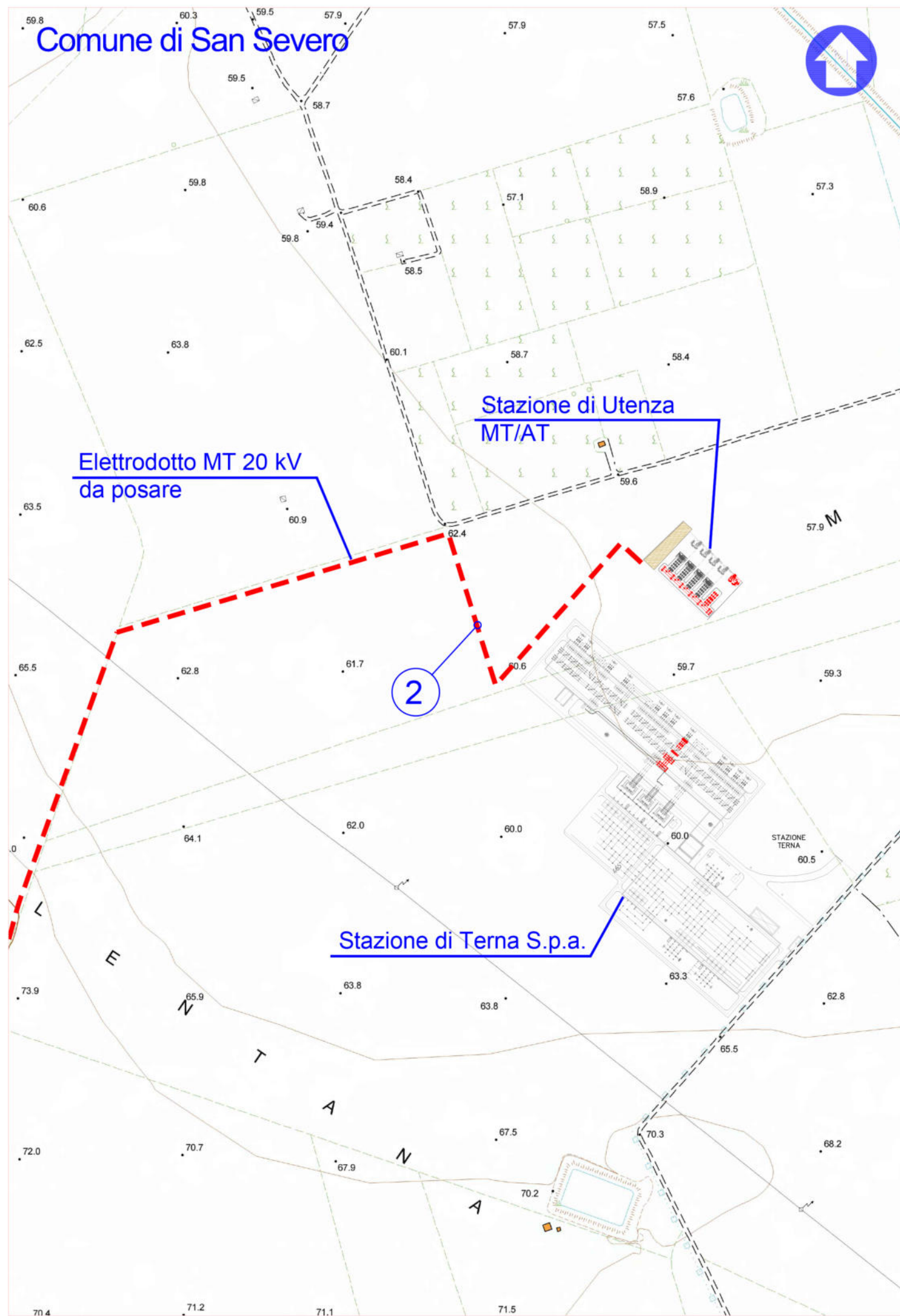

LEGENDA



Elettrodotto MT 20kV da posare



Attraversamento con Metanodotto SNAM
(41°35'26.66"N; 15°23'5.85"E)

SCALA 1:5000 - 1 cm = 50 m



REV.	DESCRIZIONE	DISEGN.	CONTROL.	APPROV.	DATA
0	-	Acito	CIS	CIS	12/2021

Montana

Montana S.p.A.
Via Carlo Angelo Fumagalli, 6.
20143 Milano

Tel. +39.02.54118173
Fax +39.02.54129890
www.montanambiente.com

P.IVA 10414270156
Cap. Soc. 600.000,00 €

Milano (sede certificata ISO) | Brescia | Palermo | Cagliari | Roma



Committente

TS ENERGY 11 Srl
Via Cino del Duca, 5
20122 Milano (MI)

Progettisti

ING. LAURA CONTI
Iscritta all'Ordine degli Ingegneri della Provincia di Pavia al n. 1726

Oggetto

IMPIANTO INTEGRATO AGRIVOLTAICO COLLEGATO ALLA RTN
POTENZA NOMINALE 80 MW
COMUNE TORREMAGIORE
PROGETTO DEFINITIVO

Tavola

INQUADRAMENTO SU CTR CON ATTRAVERSAMENTO SNAM

N. Tav.

29.8

Ns. Rif. 2748_4499_TO_T29_Rev0 Opere di Connessione - Attraversamenti

Scala 1:2.000

È VIETATA LA RIPRODUZIONE DI QUESTO DOCUMENTO SENZA PREVENTIVA AUTORIZZAZIONE SCRITTA DELLA MONTANA SPA

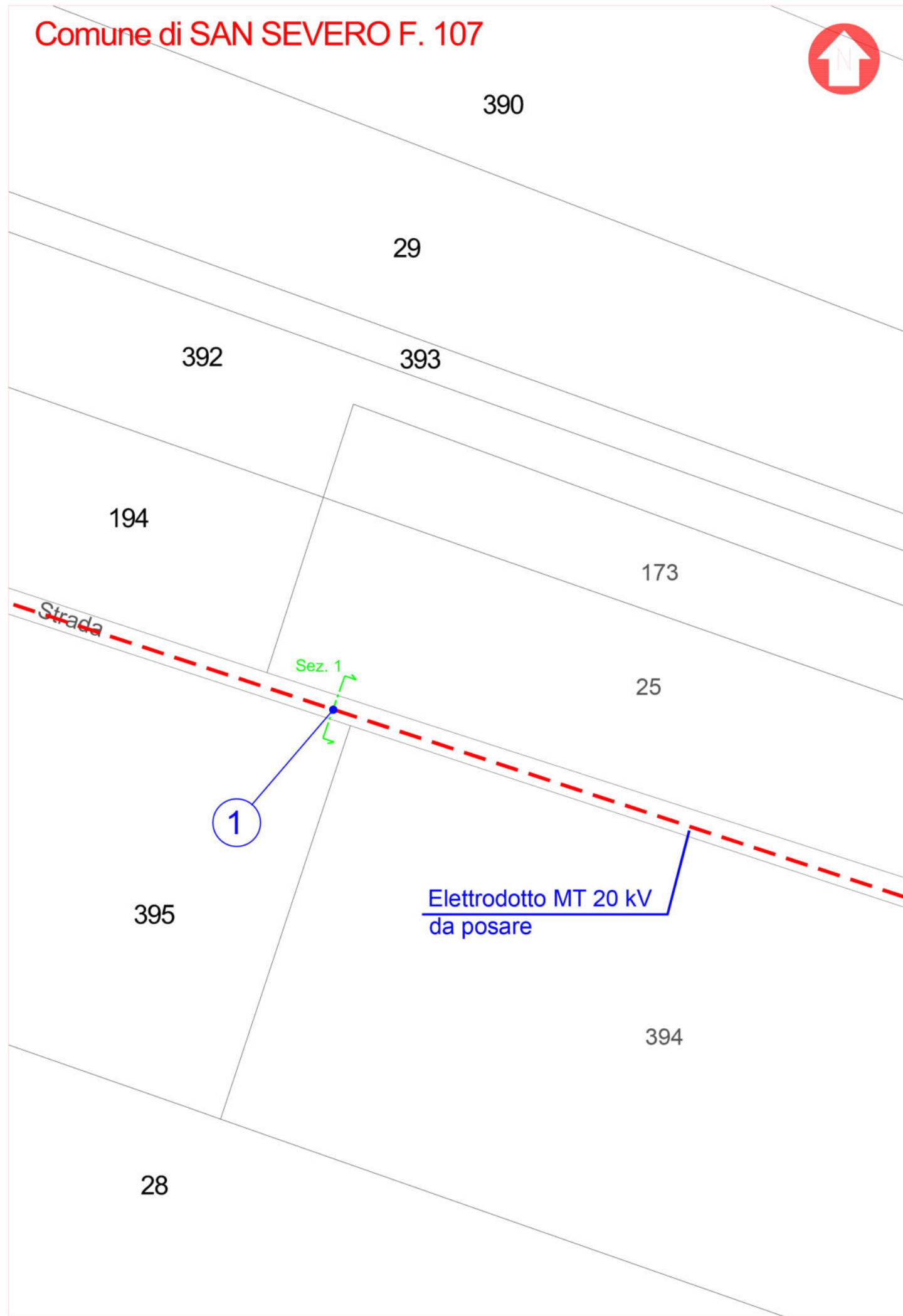

LEGENDA



Elettrodotto MT 20kV da posare



Attraversamento con Metanodotto SNAM
(41°34'58.76"N; 15°22'16.67"E)

SCALA 1:2000 - 1 cm = 20 m



REV.	DESCRIZIONE	DISEGN.	CONTROL.	APPROV.	DATA
0	-	Acito	CIS	CIS	12/2021

Montana

Montana S.p.A
Via Carlo Angelo Fumagalli, 6.
20143 Milano

Tel. +39.02.54118173
Fax +39.02.54129890
www.montanambiente.com

P.IVA 10414270156
Cap. Soc. 600.000,00 €

Milano (sede certificata ISO) | Brescia | Palermo | Cagliari | Roma



Committente

TS ENERGY 11 Srl
Via Cino del Duca, 5
20122 Milano (MI)

Progettisti

ING. LAURA CONTI
Iscritta all'Ordine degli Ingegneri della Provincia di Pavia al n. 1726

Oggetto

IMPIANTO INTEGRATO AGRIVOLTAICO COLLEGATO ALLA RTN
POTENZA NOMINALE 80 MW
COMUNE TORREMAGGIORE
PROGETTO DEFINITIVO

Tavola

CATASTALE CON ATTRAVERSAMENTO SNAM

N. Tav.

29.9

Ns. Rif. 2748_4499_TO_T29_Rev0 Opere di Connessione - Attraversamenti

Scala 1:2.000

È VIETATA LA RIPRODUZIONE DI QUESTO DOCUMENTO SENZA PREVENTIVA AUTORIZZAZIONE SCRITTA DELLA MONTANA SPA

Comune di SAN SEVERO F. 126

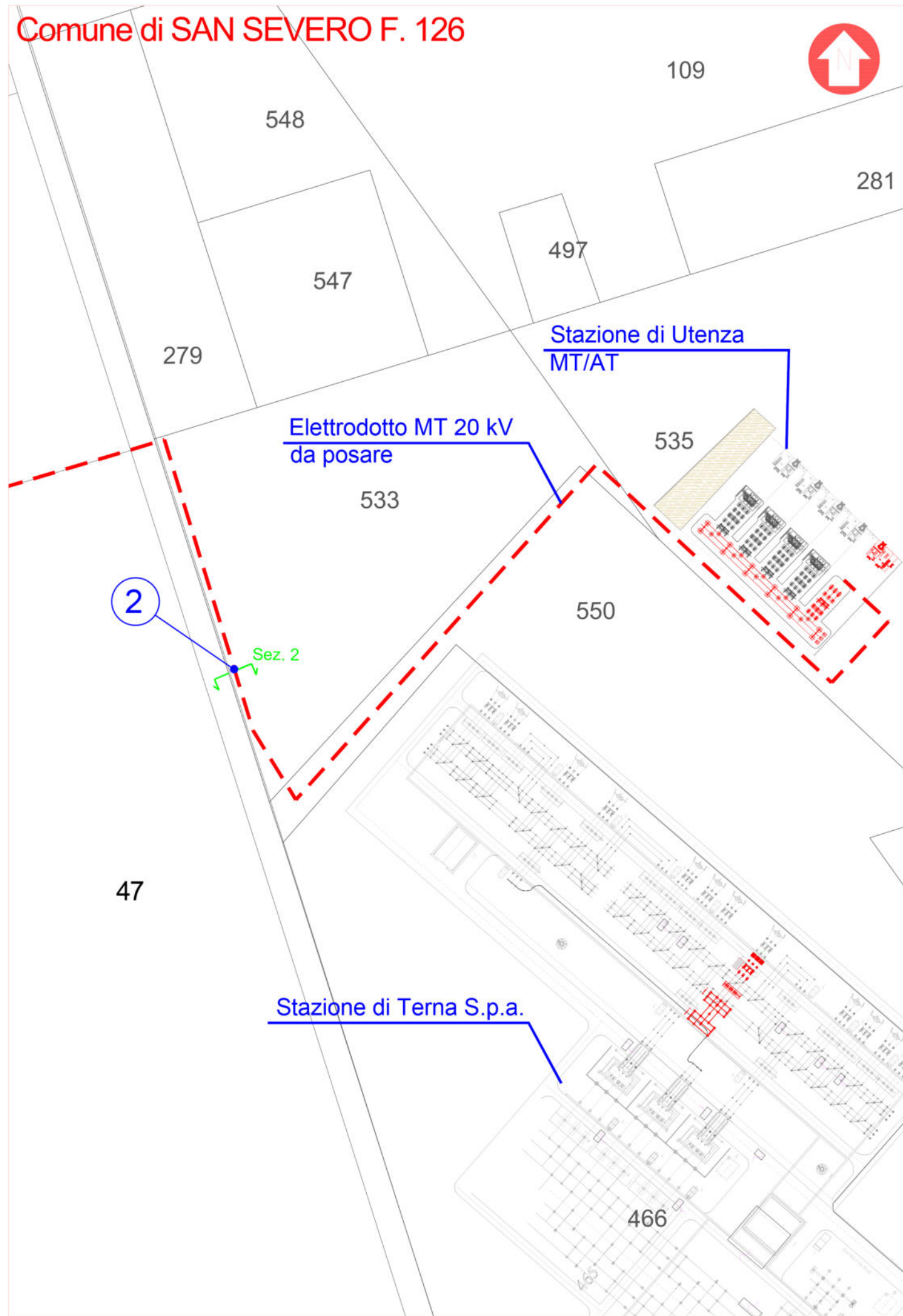

LEGENDA

-  Elettrodotto MT 20kV da posare
-  Attraversamento con Metanodotto SNAM (41°35'26.66"N; 15°23'5.85"E)

SCALA 1:2000 - 1 cm = 20 m



REV.	DESCRIZIONE	DISEGN.	CONTROL.	APPROV.	DATA
0	-	Acito	CIS	CIS	12/2021

Montana

Montana S.p.A
Via Carlo Angelo Fumagalli, 6.
20143 Milano

Tel. +39.02.54118173
Fax +39.02.54129890
www.montanambiente.com

P.IVA 10414270156
Cap. Soc. 600.000,00 €

Milano (sede certificata ISO) | Brescia | Palermo | Cagliari | Roma



Committente

TS ENERGY 11 Srl
Via Cino del Duca, 5
20122 Milano (MI)

Progettisti

ING. LAURA CONTI
Iscritta all'Ordine degli Ingegneri della Provincia di Pavia al n. 1726

Oggetto

IMPIANTO INTEGRATO AGRIVOLTAICO COLLEGATO ALLA RTN
POTENZA NOMINALE 80 MW
COMUNE TORREMAGIORE
PROGETTO DEFINITIVO

Tavola

INQUADRAMENTO SU CTR CON ATTRAVERSAMENTO SNAM

N. Tav.

29.10

Ns. Rif. 2748_4499_TO_T29_Rev0_Opere di Connessione - Attraversamenti

Scala 1:2.000

È VIETATA LA RIPRODUZIONE DI QUESTO DOCUMENTO SENZA PREVENTIVA AUTORIZZAZIONE SCRITTA DELLA MONTANA SPA

Comune di San Severo

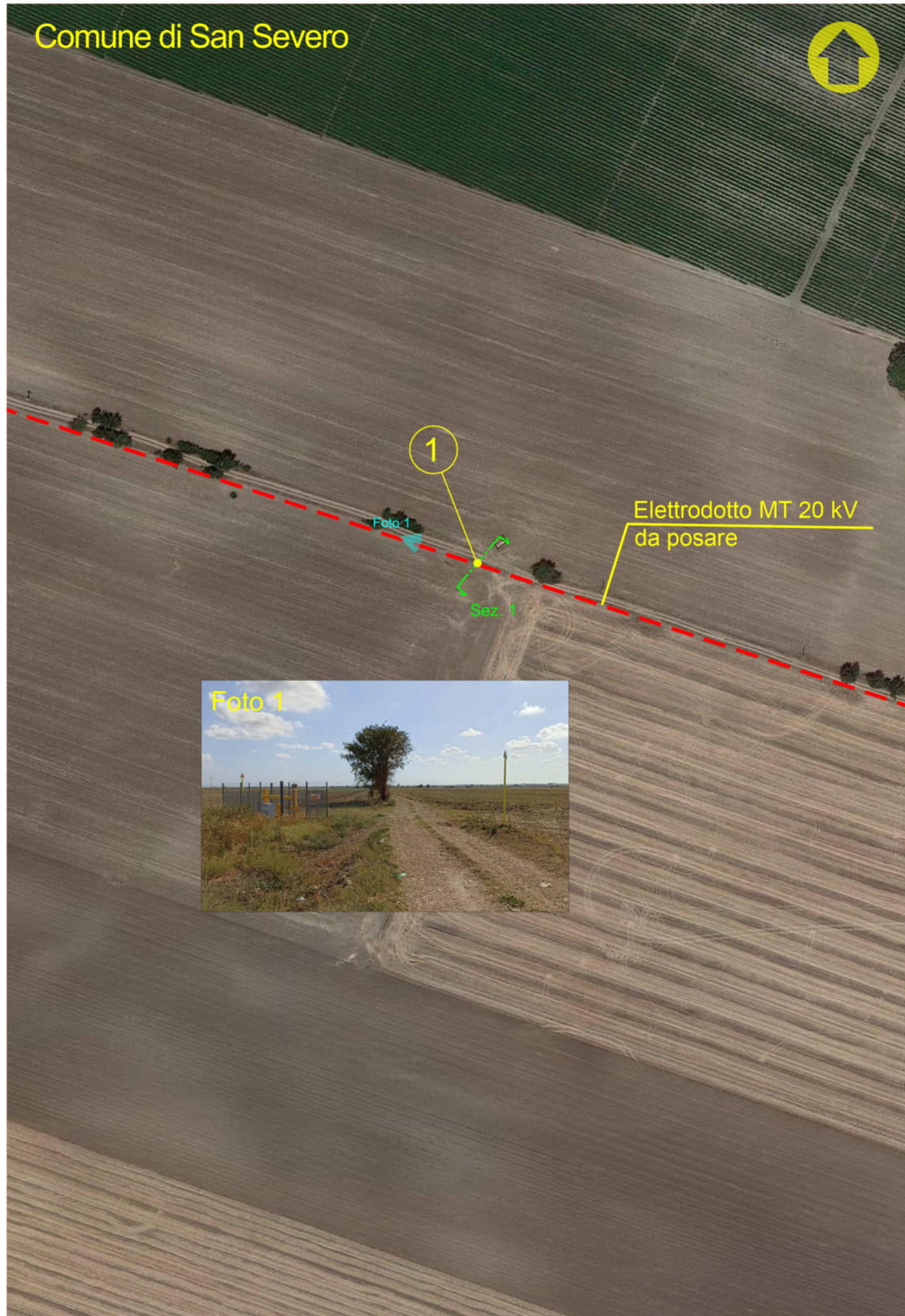

LEGENDA

- Elettrodotto MT 20kV da posare
- Attraversamento con Metanodotto SNAM
(41°34'58.76"N; 15°22'16.67"E)

SCALA 1:2000 - 1 cm = 20 m



REV.	DESCRIZIONE	ACITO DISEGN.	CIS CONTROL.	CIS APPROV.	DATA
0	-	Acito	CIS	CIS	12/2021

Montana

Montana S.p.A
Via Carlo Angelo Fumagalli, 6,
20143 Milano

Tel. +39.02.54118173
Fax +39.02.54129890
www.montanambiente.com

P.IVA 10414270156
Cap. Soc. 600.000,00 €

Milano (sede certificata ISO) | Brescia | Palermo | Cagliari | Roma



Committente

TS ENERGY 11 Srl
Via Cino del Duca, 5
20122 Milano (MI)

Progettisti

ING. LAURA CONTI
Iscritta all'Ordine degli Ingegneri della Provincia di Pavia al n. 1726

Oggetto

IMPIANTO INTEGRATO AGRIVOLTAICO COLLEGATO ALLA RTN
POTENZA NOMINALE 80 MW
COMUNE TORREMAGIORE
PROGETTO DEFINITIVO

Tavola

ORTOFOTO CON FOTO ATTRAVERSAMENTO SNAM

N. Tav.

29.11

Ns. Rif. 2748_4499_TO_T29_Rev0 Opere di Connessione - Attraversamenti

Scala 1:2.000

È VIETATA LA RIPRODUZIONE DI QUESTO DOCUMENTO SENZA PREVENTIVA AUTORIZZAZIONE SCRITTA DELLA MONTANA SPA

Comune di San Severo

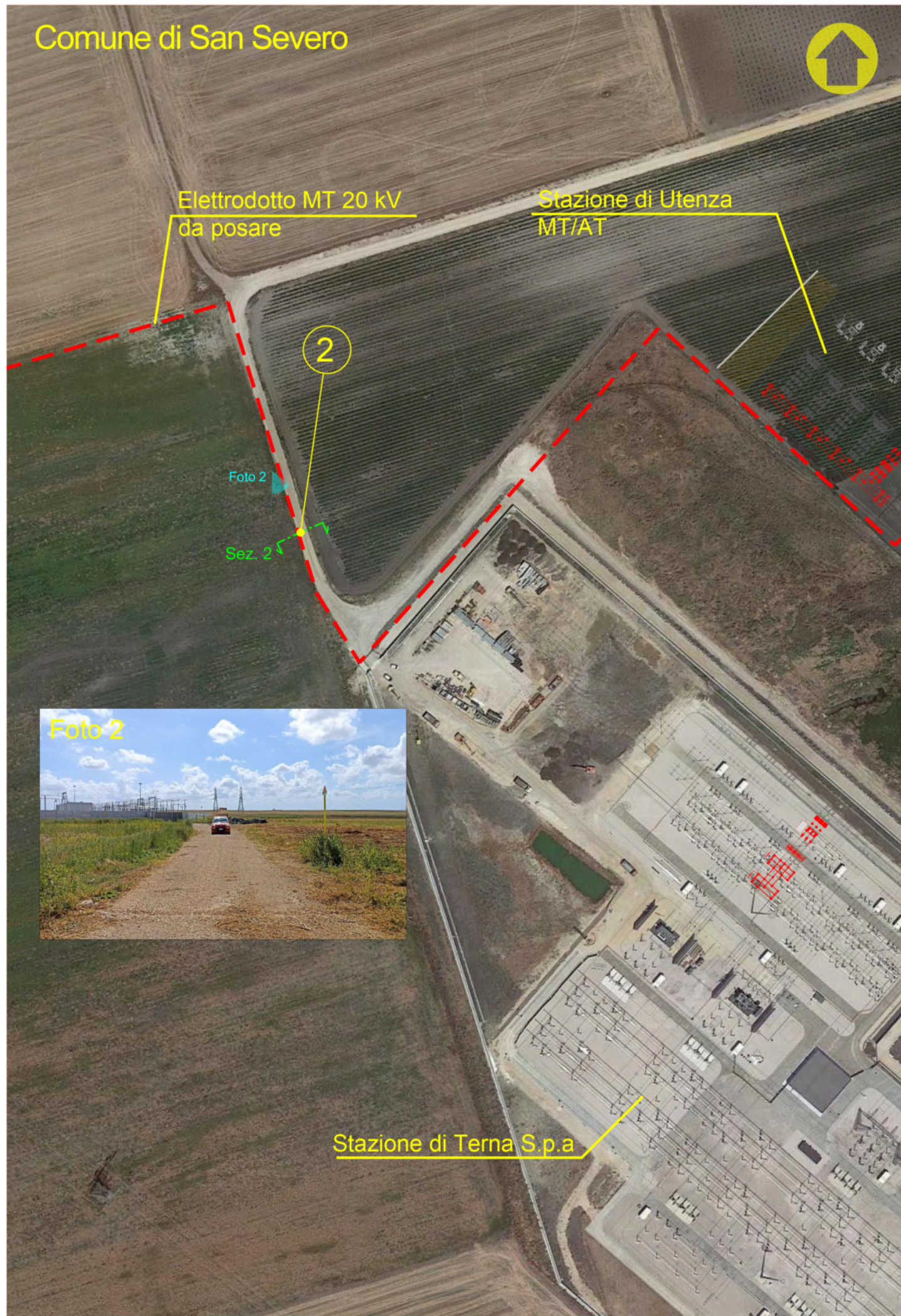

LEGENDA

- - - - - Elettrodotto MT 20kV da posare
- ② Attraversamento con Metanodotto SNAM
(41°35'26.66"N; 15°23'5.85"E)

SCALA 1:2000 - 1 cm = 20 m



0	-	Acito	CIS	CIS	12/2021
REV.	DESCRIZIONE	DISEGN.	CONTROL.	APPROV.	DATA
0	-	Acito	CIS	CIS	12/2021

Montana

Montana S.p.A
Via Carlo Angelo Fumagalli, 6,
20143 Milano

Tel. +39.02.54118173
Fax +39.02.54129690
www.montanambiente.com

P.IVA 10414270156
Cap. Soc. 600.000,00 €

Milano (sede certificata ISO) | Brescia | Palermo | Cagliari | Roma



Committente

TS ENERGY 11 Srl
Via Cino del Duca, 5
20122 Milano (MI)

Progettisti

ING. LAURA CONTI
Iscritta all'Ordine degli Ingegneri della Provincia di Pavia al n. 1726

Oggetto

IMPIANTO INTEGRATO AGRIVOLTAICO COLLEGATO ALLA RTN
POTENZA NOMINALE 80 MW
COMUNE TORREMAGGIORE
PROGETTO DEFINITIVO

Tavola

ORTOFOTO CON FOTO CON ATTRAVERSAMENTO SNAM

N. Tav.

29.12

Ns. Rif. 2748_4499_TO_T29_Rev0 Opere di Connessione - Attraversamenti

Scala 1:2.000

È VIETATA LA RIPRODUZIONE DI QUESTO DOCUMENTO SENZA PREVENTIVA AUTORIZZAZIONE SCRITTA DELLA MONTANA SPA

SEZIONE: ATTRAVERSAMENTO 1

Metanodotto SNAM

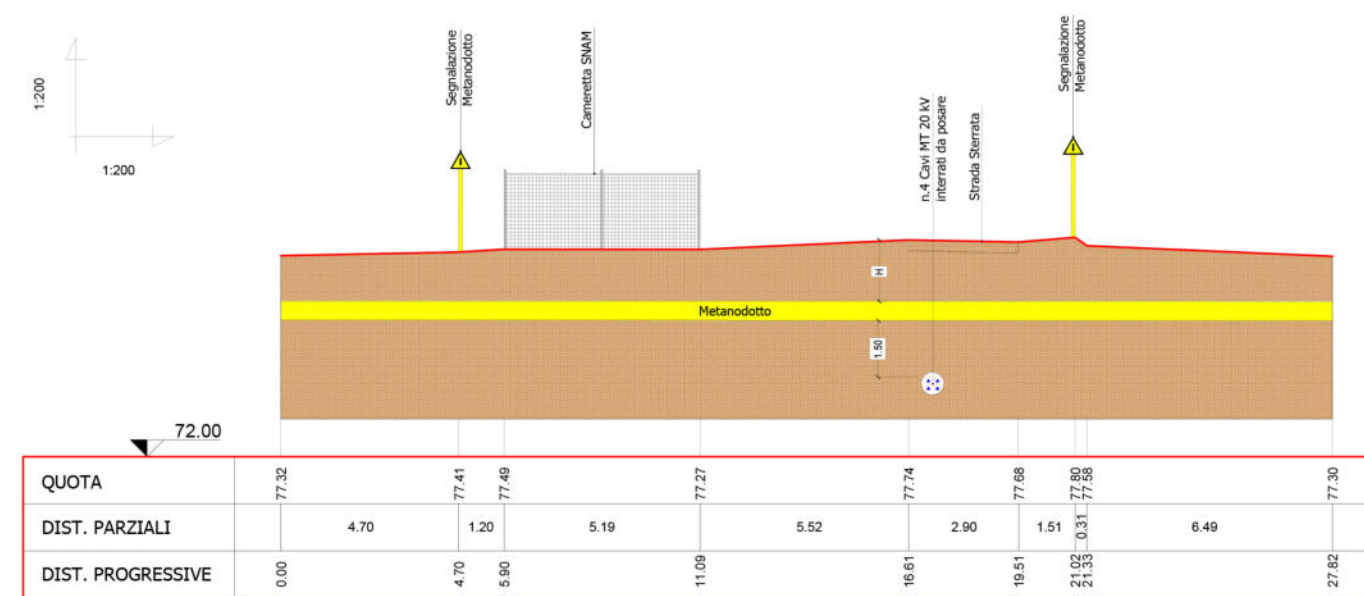

SEZIONE: ATTRAVERSAMENTO 2

Metanodotto SNAM

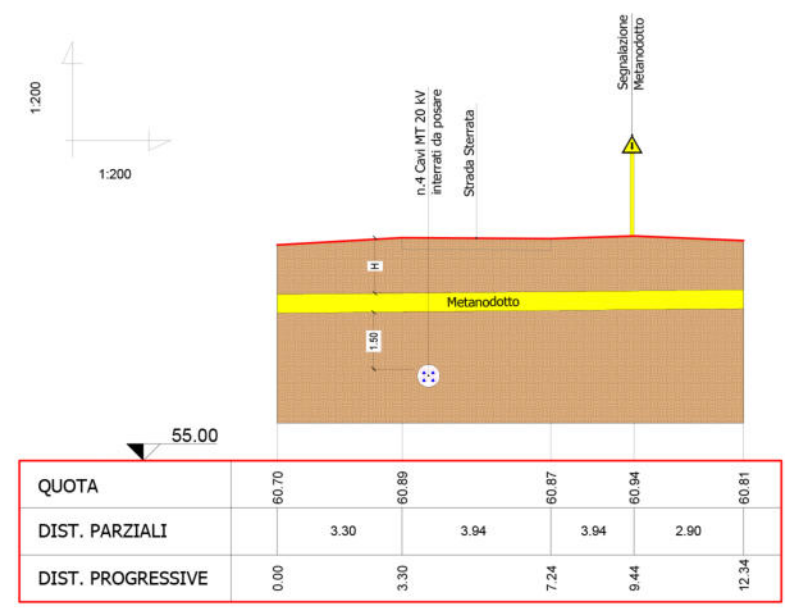

ESEMPIO DI UTILIZZO DELLA MACCHINA T.O.C. PER LA REALIZZAZIONE DELLA TRIVELLAZIONE TRASVERSALE (SEZIONE CAVIDOTTO)

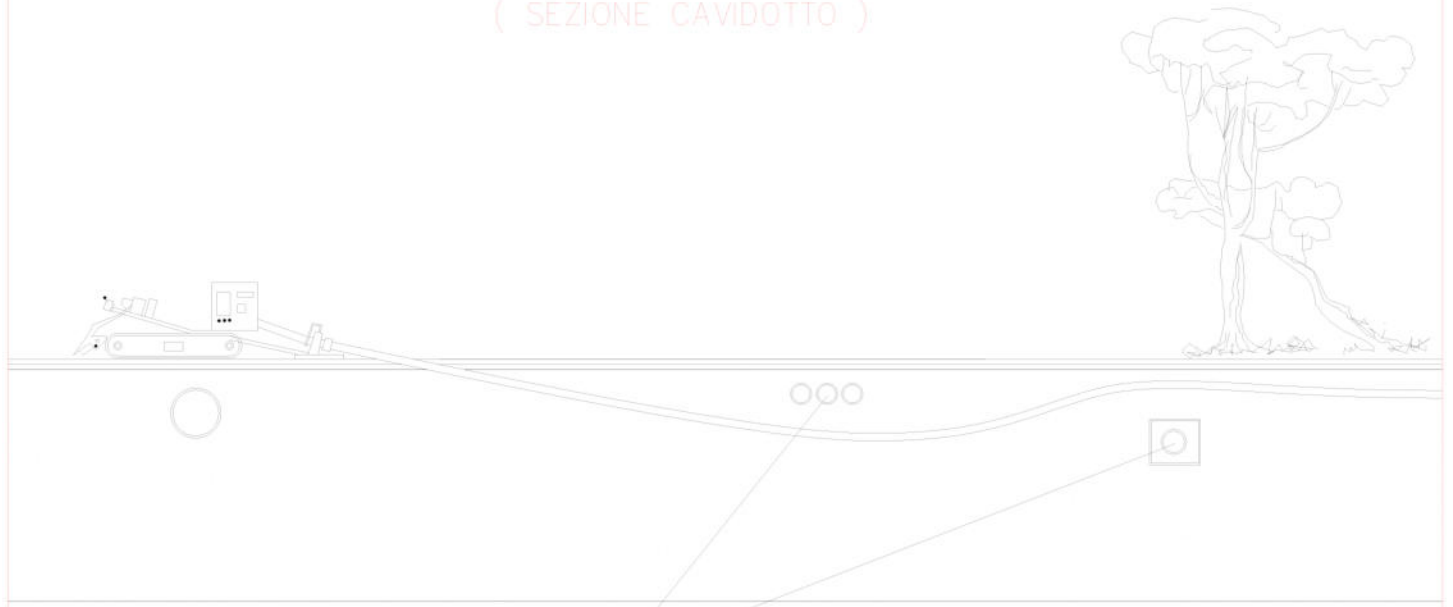

ostacoli evitati

SEZIONE CAVIDOTTO IN ATTR.TO STRADA ASFALTATA

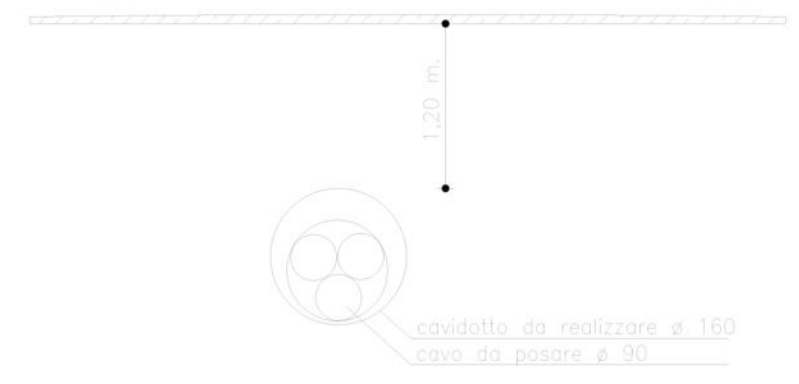

SEZIONE CAVIDOTTO IN ATTR.TO SU STRADA STERRATA

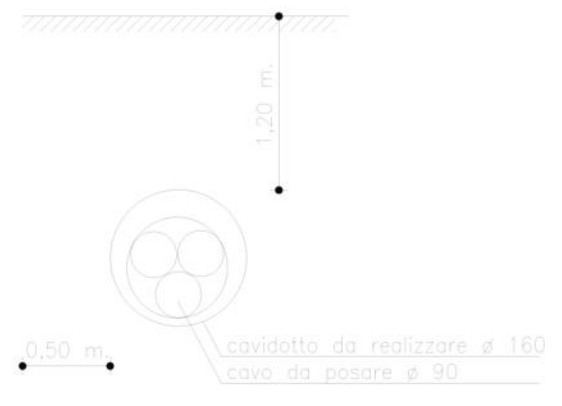

0	-	Acito	CIS	CIS	12/2021
REV.	DESCRIZIONE	DISEGN.	CONTROL.	APPROV.	DATA

Montana

Montana SpA
Via Carlo Angelo Furmagli, 6
20143 Milano
Tel. +39.02.54118173
Fax +39.02.54129890
www.montanambiente.com

Milano (sede certificata ISO) | Brescia | Palermo | Cagliari | Roma

P.IVA 10414270156
Cap. Soc. 600.000,00 €

CERTIFICAZIONE DI SISTEMA DI GESTIONE
DNV-GL
ISO 9001-ISO 14001

Committente
TS ENERGY 11 Srl
Via Cino del Duca, 5
20122 Milano (MI)

Progettati
ING. LAURA CONTI
Iscritta all'Ordine degli Ingegneri della Provincia di Pavia al n. 1726

Oggetto
**IMPIANTO INTEGRATO AGRIVOLTAICO COLLEGATO ALLA RTN
POTENZA NOMINALE 80 MW
COMUNE TORREMAGGIORE
PROGETTO DEFINITIVO**

Tavola
SEZIONI E DETTAGLIO T.O.C. ATTRAVERSAMENTI SNAM

N. Tav.
29.13

Ns. Rif. 2748_4499_TO_T29_Rev0_Opere di Connessione - Attraversamenti
Scala VARIE

È VIETATA LA RIPRODUZIONE DI QUESTO DOCUMENTO SENZA PREVENTIVA AUTORIZZAZIONE SCRITTA DELLA MONTANA SPA