

FOTOINSERIMENTO 1 - STATO DI FATTO

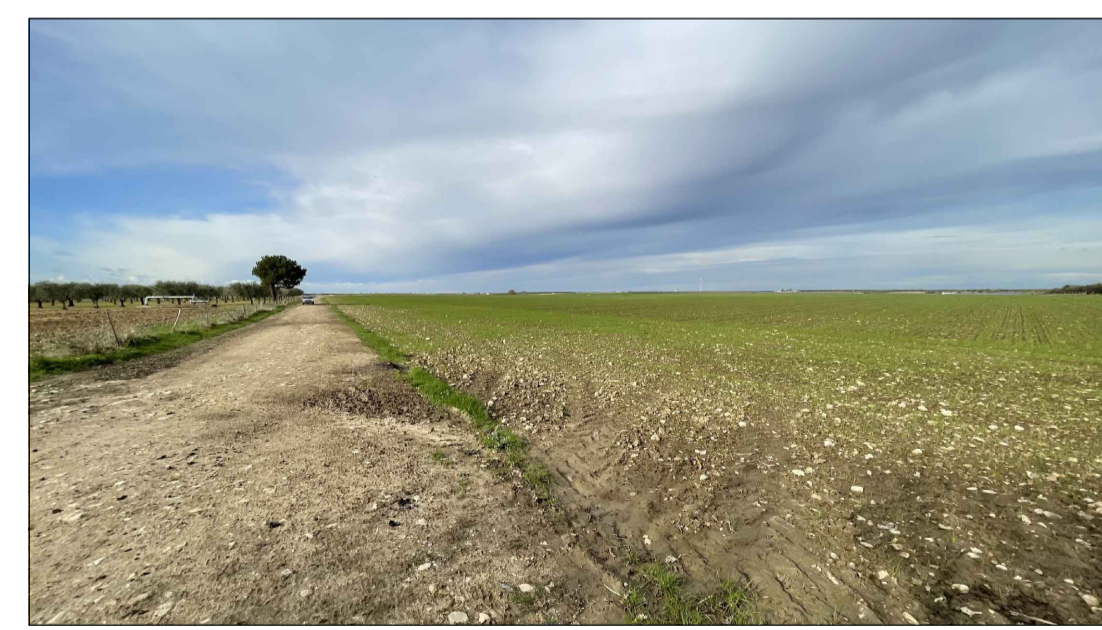

FOTOINSERIMENTO 2 - STATO DI FATTO



FOTOINSERIMENTO 3 - STATO DI FATTO

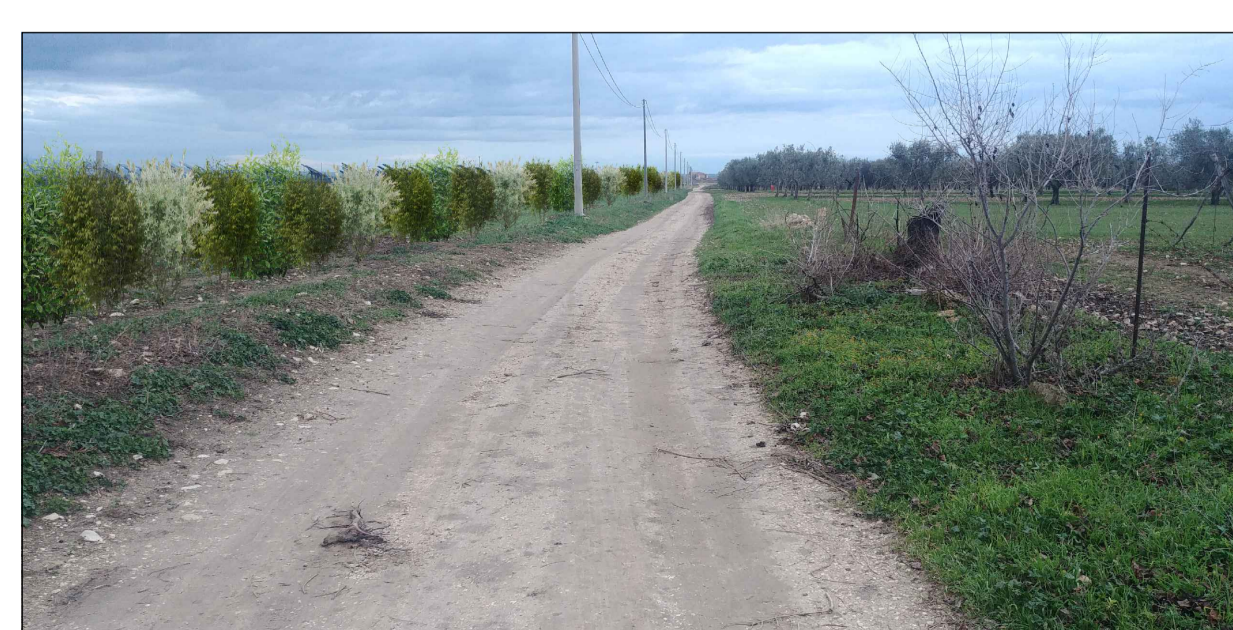

FOTOINSERIMENTO 1 - STATO DI PROGETTO



FOTOINSERIMENTO 2 - STATO DI PROGETTO



FOTOINSERIMENTO 3 - STATO DI PROGETTO

REV.	DESCRIZIONE	DISSEG.	CONTR.	APPROV.	DATA
0	-	MCU	RF	LC	10/2021

**Montana** Montana SpA  
Via Carlo Azeglio Fumagalli, 6  
20143 Milano  
Miro (sede certificata ISO) | Brescia | Palermo | Cagliari | Roma Tel. +39 02 54118173  
Fax +39 02 54129862  
www.montanaenergy.com P.IVA 10414270156  
Cap. Soc. 600.000,00 € 

Committente: **TS ENERGY 11 Srl**  
Via Cino del Duca, 5  
20122 Milano (MI)

Progettati: **ING. LAURA CONTI**  
Iscritta all'Ordine degli Ingegneri della Provincia di Pavia al n. 1726

Oggetto: **IMPIANTO INTEGRATO AGRIVOLTAICO COLLEGATO ALLA RTN  
POTENZA NOMINALE 80 MW  
COMUNE TORREMAGIORE  
STUDIO DI IMPATTO AMBIENTALE**

Tavola: **FOTOINSERIMENTI E RENDER** N. Tav. **5.1**

N. R.: 2748\_4499\_TO\_SIA\_T05\_REVO\_FOTOINSERIMENTI E RENDER Scalo VARIE

È VIETATA LA RIPRODUZIONE DI QUESTO DOCUMENTO SENZA PREVENTIVA AUTORIZZAZIONE SCRITTA DELLA MONTANA SPA