

PLANIMETRIA ALLESTIMENTO ELETTRICO

PLANIMETRIA ALLESTIMENTO ELETTRICO

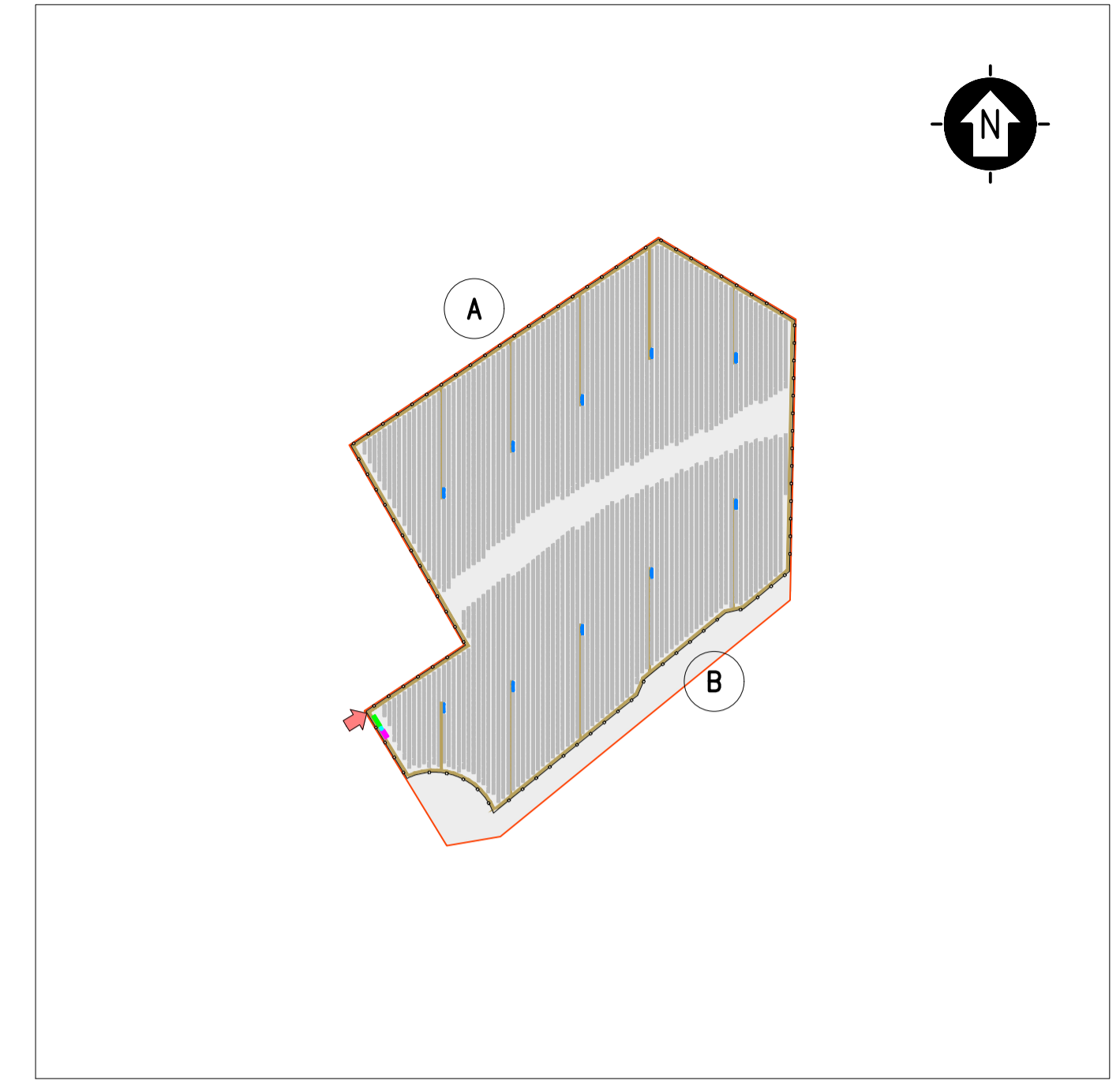
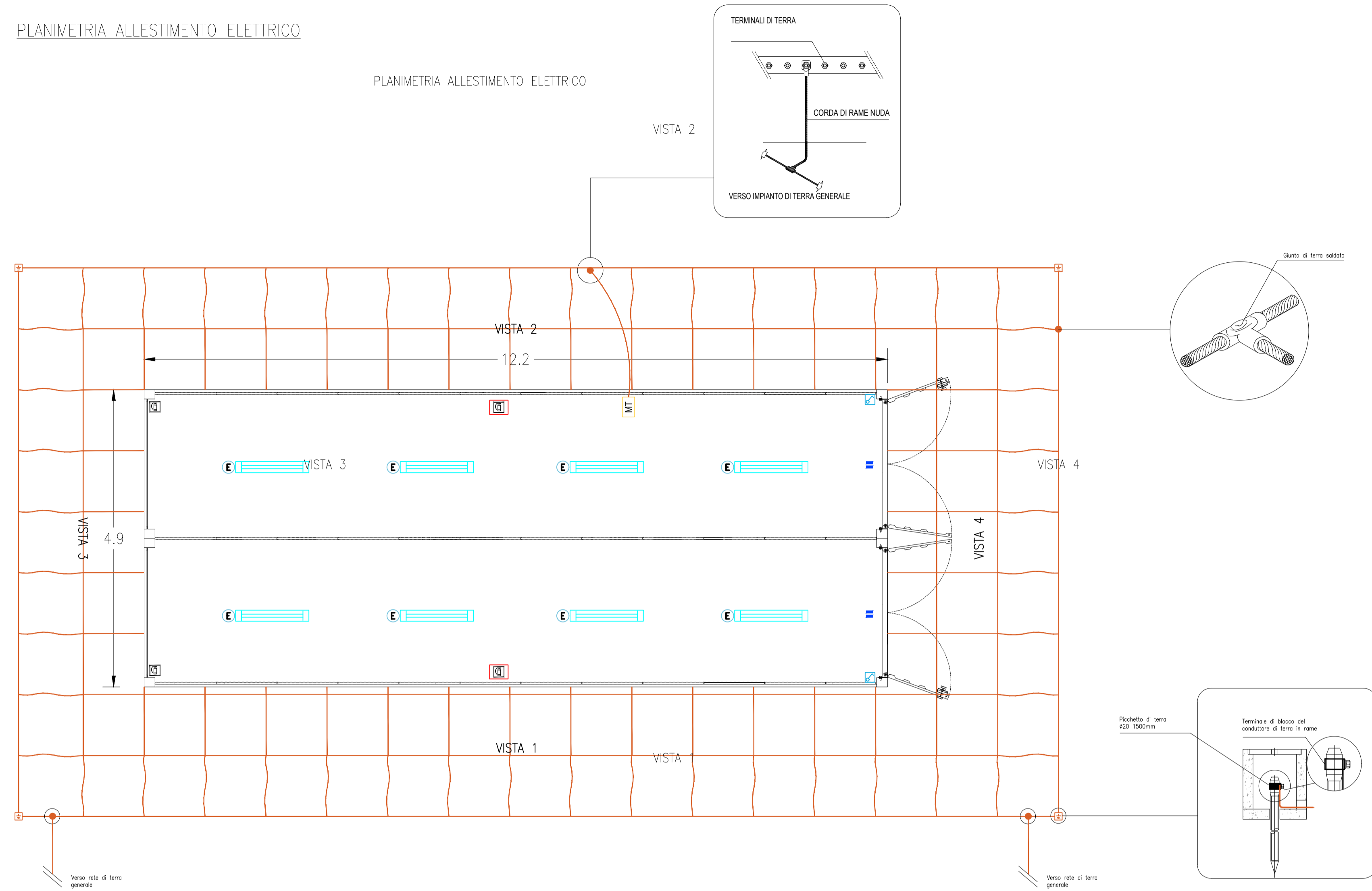

KPLAN

SCALA 1:10000 - 1 cm = 100 m

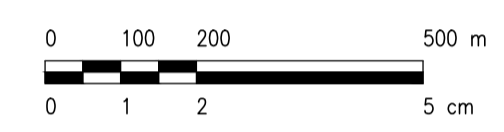

LEGENDA

- | | |
|-------------------------------|--------------------------------------|
| SITO CATASTALE | CABINATI |
| RECINZIONE IN PROGETTO | CABINA ELETTRICA GENERALE MT |
| ACCESSO AREA IMPIANTO | CABINA ELETTRICA DI CAMPO MT/BT |
| VIABILITÀ INTERNA IN PROGETTO | LOCALE GUARDIANA E CONTROLLO ACCESSI |
| TRACKER | MAGAZZINO |

PROSPETTI

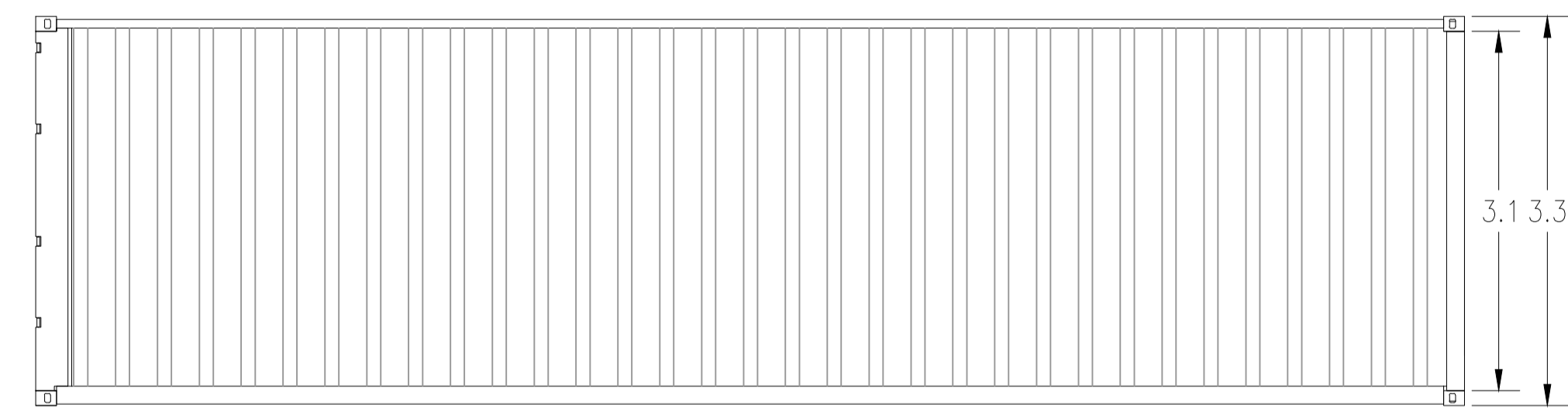

VISTA 1, 2

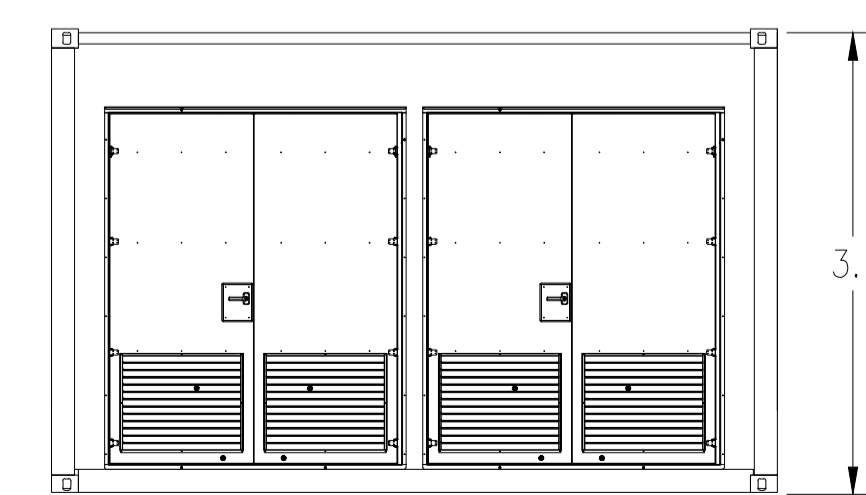

VISTA 4



VISTA 3

LEGENDA	
Simbolo	Descrizione
	ILLUMINAZIONE 2x36W
	ILLUMINAZIONE D'EMERGENZA
	SWITCH BIPOLARE
	ESTINTORE
	ESTINTORE IN BOX
	RIVELATORE DI FUMI OTTICO
	ALLARME MAGNETICO

SCALA 1:50 - 1 cm = 0.5 m



0		REV.	DESCRIZIONE	AFR.	RF	LC	12/2021

		Milano SpA Via Carlo Angelo Furnagalli, 6 20143 Milano Tel. +39.02.5418173 Fax +39.02.54129682 www.montanaspa.it Milano (sede certificata ISO) Brescia Palermo Cagliari Roma		P.IVA 10414270156 Cap. Soc. 600.000,00 €			
Committente TE GREEN DEV 3 Srl Vicolo Gurner, 9 39100 Bolzano (BZ)							
Progettisti ING. LAURA CONTI Iscritta all'Ordine degli Ingegneri della Provincia di Pavia al n. 1726							
Oggetto IMPIANTO INTEGRATO AGRIVOLTAICO COLLEGATO ALLA RTN POTENZA NOMINALE 39,5 MW COMUNE TROIA (FG) PROGETTO DEFINITIVO							
Titolo CABINE ELETTRICHE - MAGAZZINO							N. Tav. 17
No. tit. 2748_4499_TR_PD_T17_REV0_CABINE ELETTRICHE - MAGAZZINO E' VIETATA LA RIPRODUZIONE DI QUESTO DOCUMENTO SENZA PREVENTIVA AUTORIZZAZIONE SCRITTA DELLA MONTANA SPA							