

1:25.000

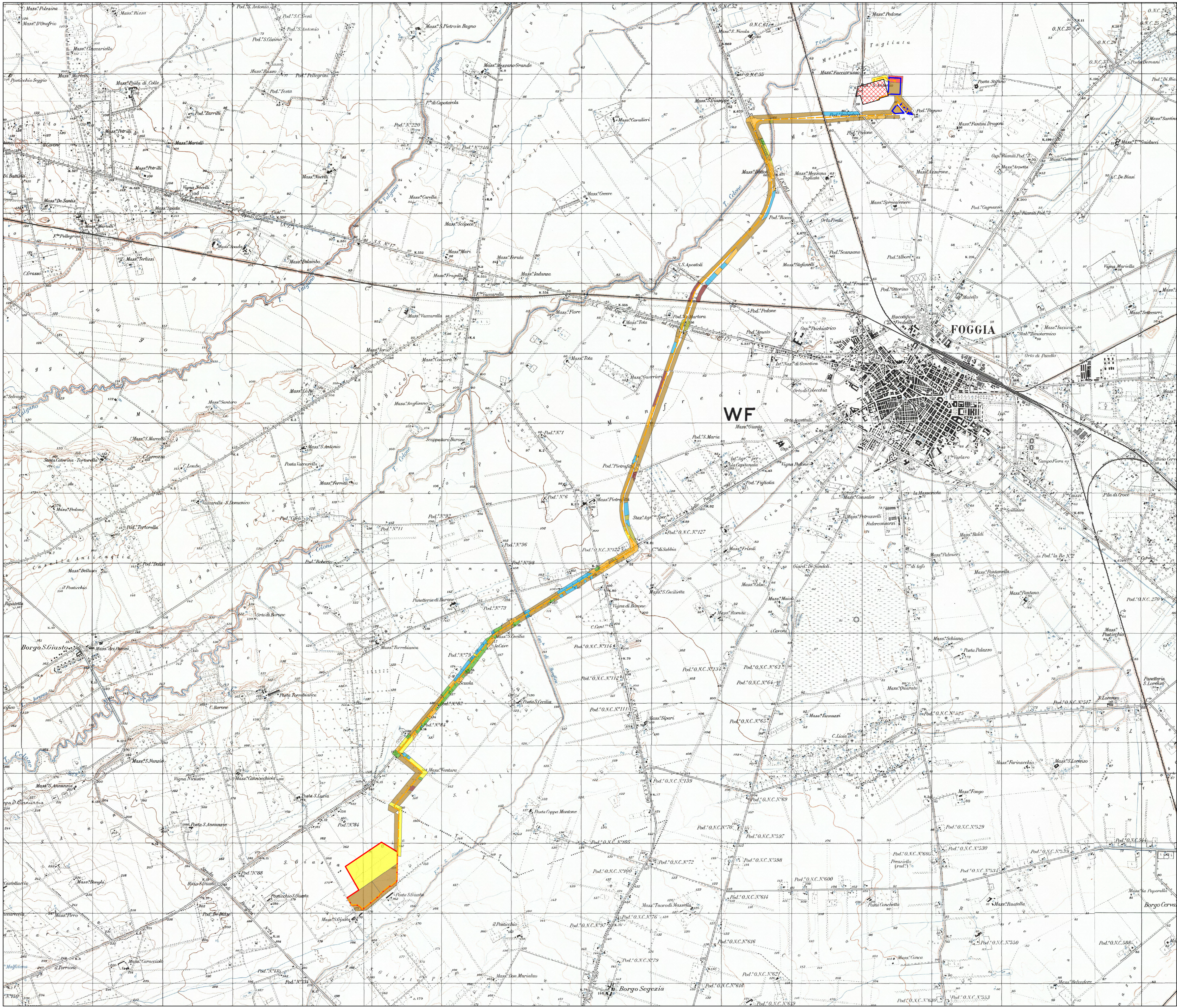
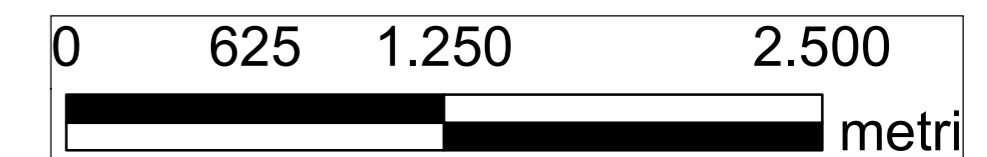

**Legenda**

- cavidotto
- area parco fotovoltaico
- sottostazione elettrica
- stazione elettrica AT esistente

**uso del suolo**

- arborato-uliveto
- arborato-vigneto
- edificato
- incolto-vegetazione spontanea
- non accessibile
- ortaggi-pomodori
- seminativo-fresato
- seminativo-stoppie

REV.	DESCRIZIONE	SA	RF	LC	DT/2021
01					
02					

	Montana S.p.A. 35010 Cava degli Fossigli, 6 31045 Montebelluna (TV)	Tel. +39 0422 5419113 Fax +39 0422 5419999 www.montana.com	P.IVA 0044702036 Cap. Soc. 600.000.000 €	
	TE GREEN DEV 3 S.r.l. VIA RENELLA SNC 71017 TORREMAGIORE (FG)			
ING. LAURA COMI iscritta all'Ordine degli Ingegneri della Provincia di Foggia al n. 1726	07/2021			
IMPIANTO INTEGRATO AGRICOLA/TAICO COLLEGATO ALLA RTN POTENZA NOMINALE 33,5 MW COMUNE DI TROIA (FG) PROGETTO DEFINITIVO				
Tavola A 1 - Carta utilizzo dei suoli	A 1			
n. pr. 2748_4499_SSCAS_PD_T07_REV01_INQUADRAMENTO CATASTALE IMPIANTO	scala 1:25000			

È VIETATA LA RIPRODUZIONE DI QUESTO DOCUMENTO SENZA PREVENTIVA AUTORIZZAZIONE SCRITTA DELLA MONTANA SPA