

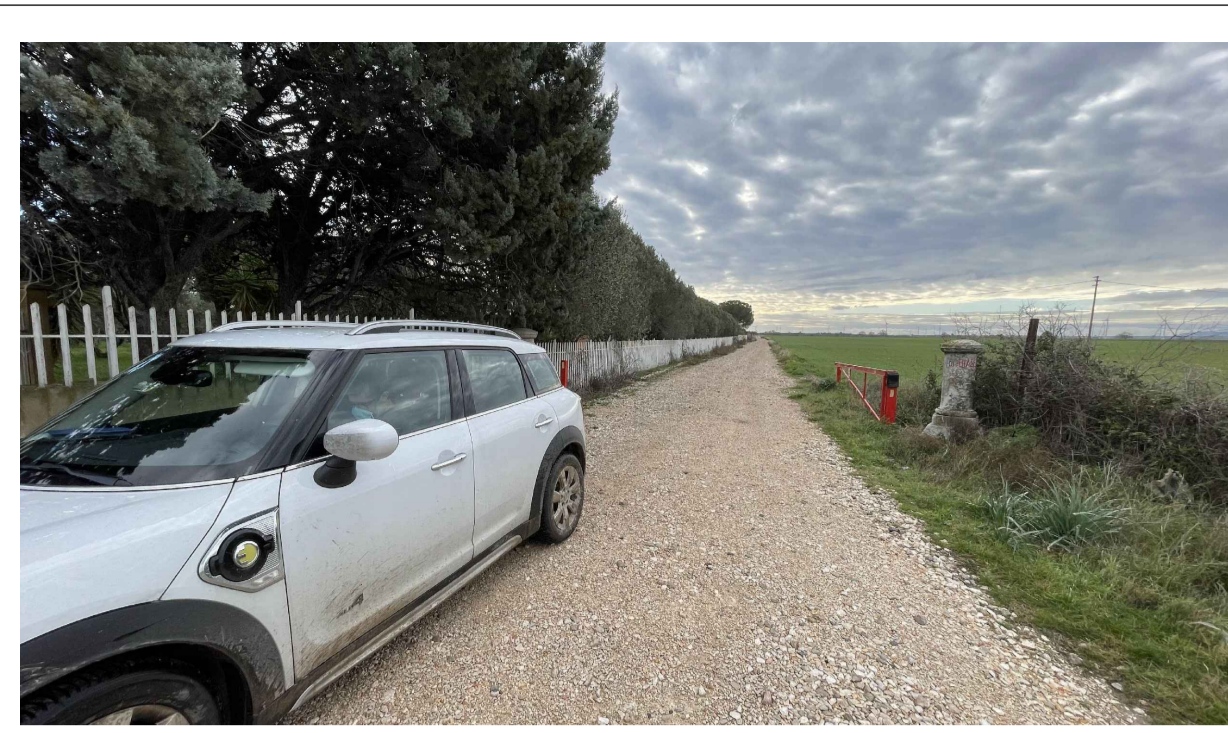

FOTOINSERIMENTO 4 - STATO DI FATTO



FOTOINSERIMENTO 5 - STATO DI FATTO



FOTOINSERIMENTO 6 - STATO DI FATTO

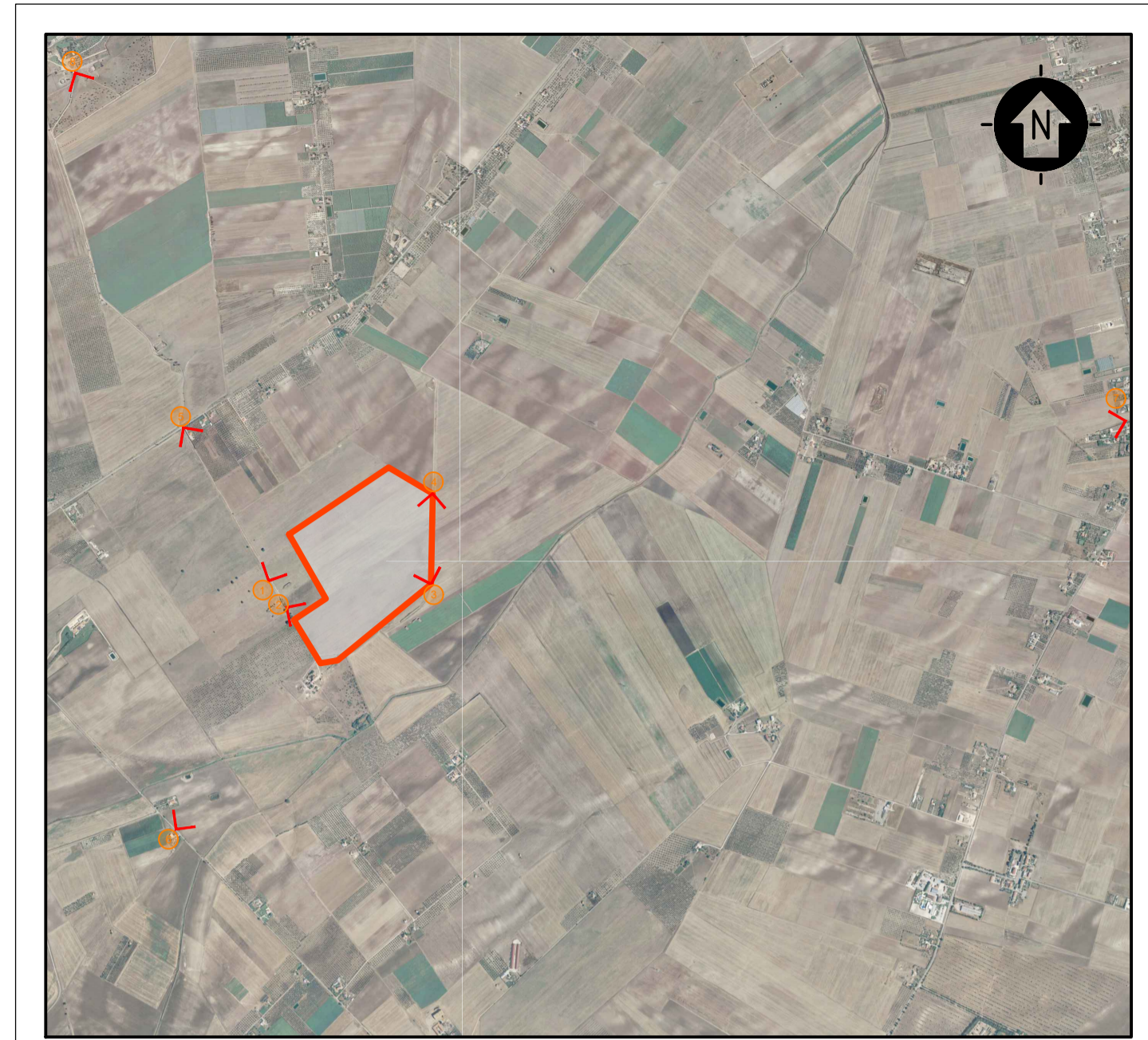

FOTOINSERIMENTO 4 - STATO DI PROGETTO

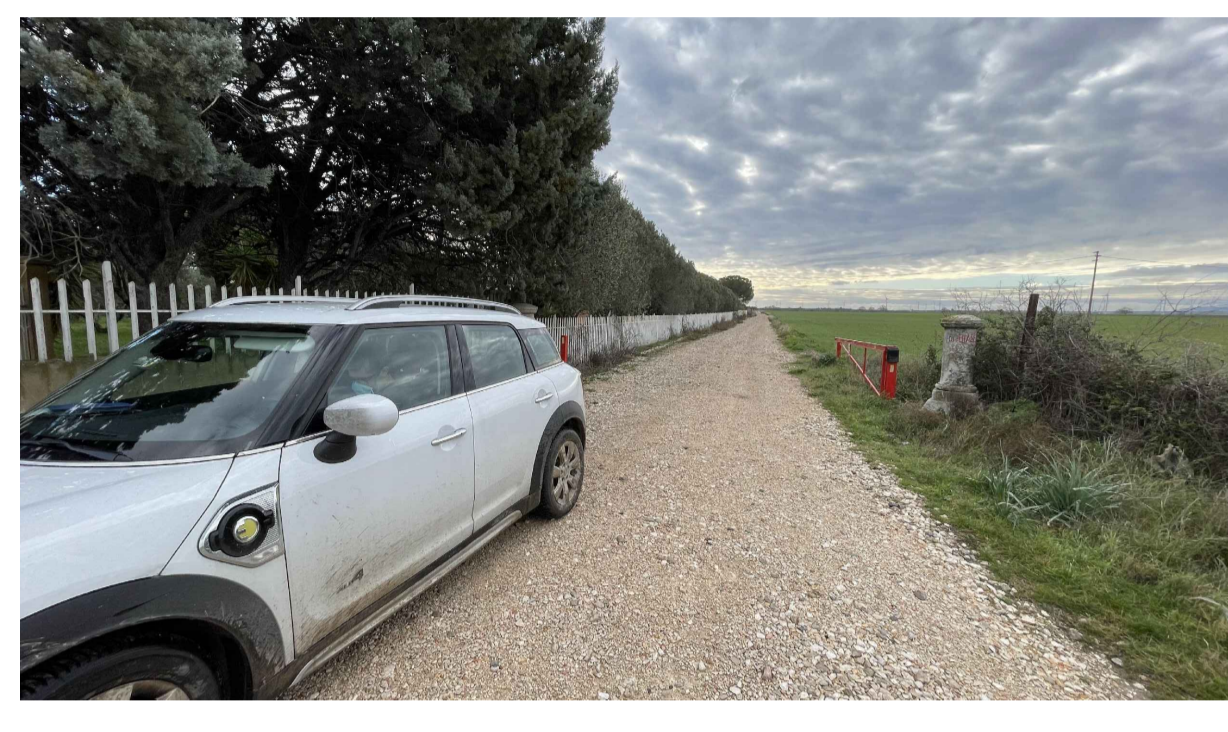

FOTOINSERIMENTO 5 - STATO DI PROGETTO



FOTOINSERIMENTO 6 - STATO DI PROGETTO



FOTOINSERIMENTO 7 - STATO DI FATTO

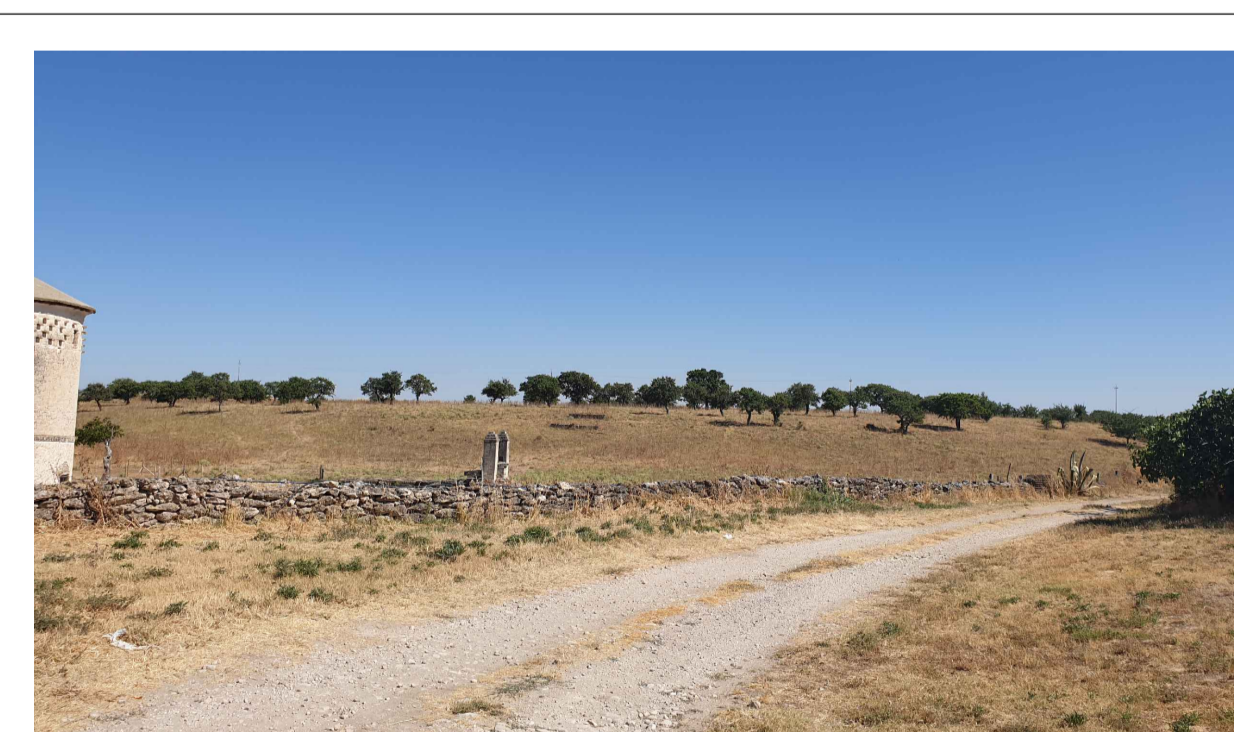

FOTOINSERIMENTO 8 - STATO DI FATTO

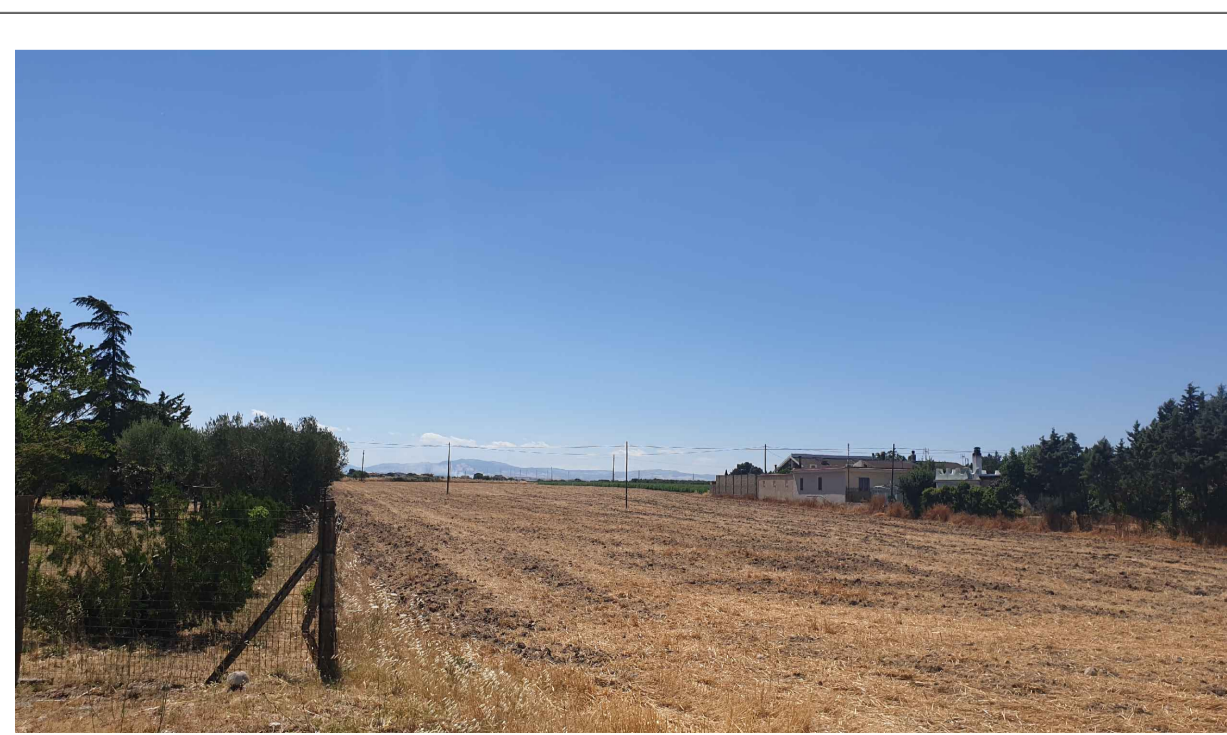

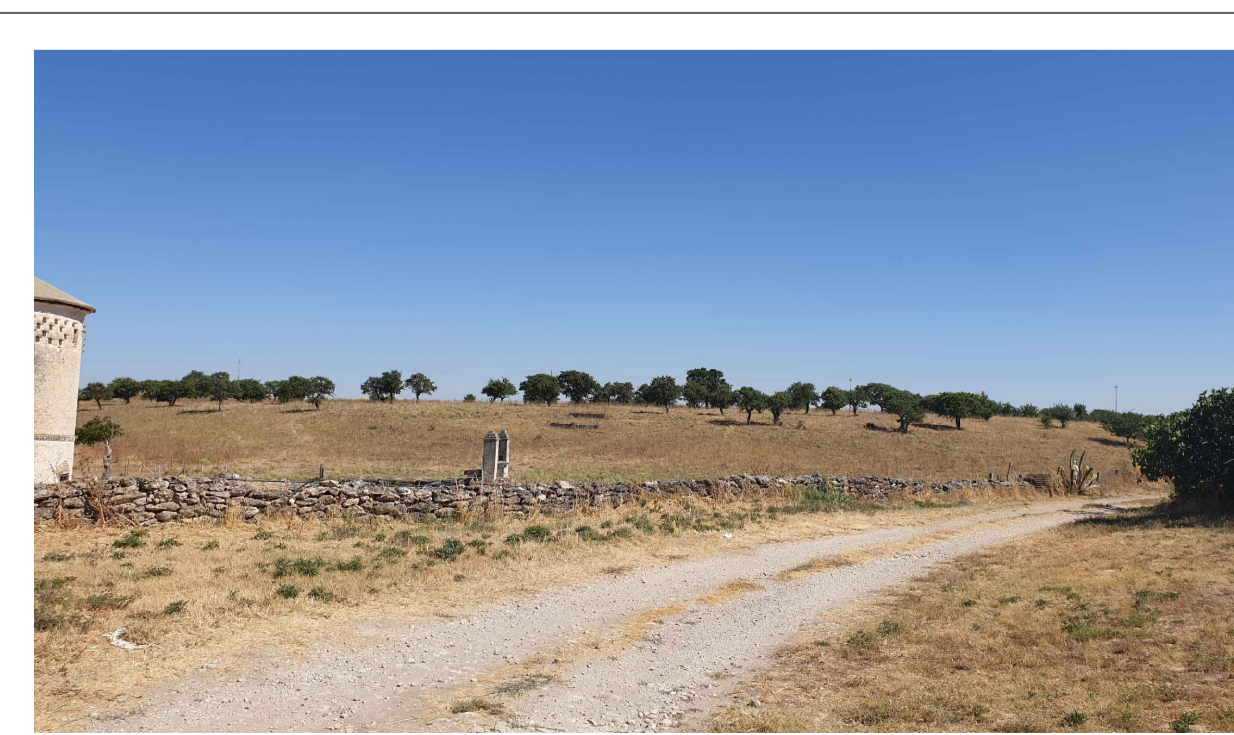

FOTOINSERIMENTO 7 - STATO DI PROGETTO



FOTOINSERIMENTO 8 - STATO DI PROGETTO

0	-	DP	RF	LC	12/2021
REV.	DESCRIZIONE	DISEG.	CONTR.	APPROV.	DATA

		Montana SpA Via Carlo Azeglio Fumagalli, 6 20143 Milano Milano (sede certificata ISO) Brescia Palermo Cagliari Roma		Tel. +39 02 54118173 Fax +39 02 54123960 www.montanaonline.com		P.IVA 10414270156 Cap. Soc. 600.000,00 €				
Committente		TE GREEN DEV 3 Srl Vicolo Gurner, 9 39100 Bolzano (BZ)								
Progettati		ING. LAURA CONTI Iscritta all'Ordine degli Ingegneri della Provincia di Pavia al n. 1726								
Oggetto		IMPIANTO INTEGRATO AGRIVOLTICO COLLEGATO ALLA RTN POTENZA NOMINALE 39,5 MW COMUNE TROIA (FG) STUDIO DI IMPATTO AMBIENTALE								
Tavola		FOTOINSERIMENTI E RENDER						N. Tav.		5.2
No. Riv.		2748_4499_TR_SIA_T05_REV0_FOTOINSERIMENTI E RENDER						Scala		VARIE
È VIETATA LA RIPRODUZIONE DI QUESTO DOCUMENTO SENZA PREVENTIVA AUTORIZZAZIONE SCRITTA DELLA MONTANA SPA										