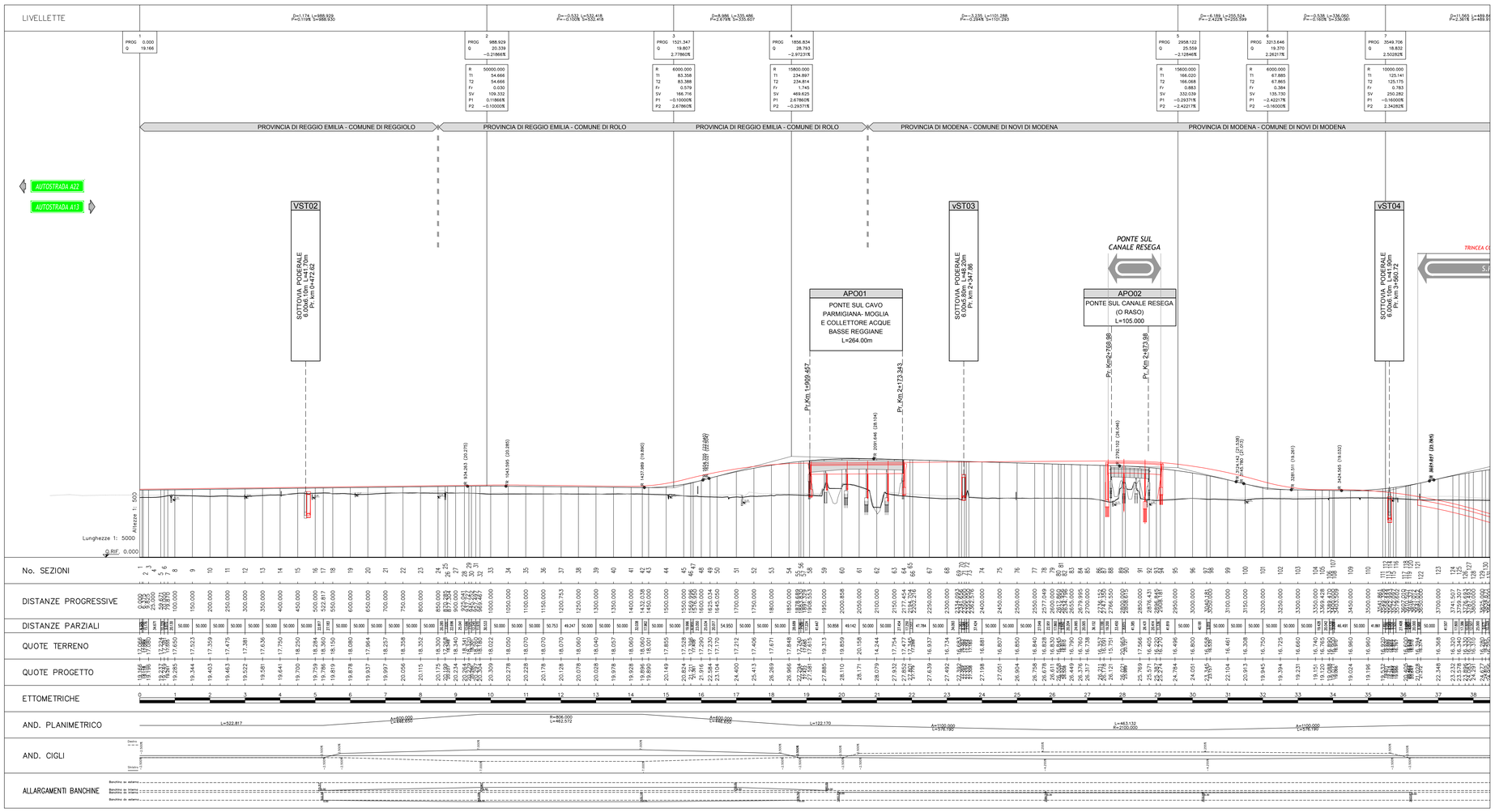

QUADRO D'UNIONE

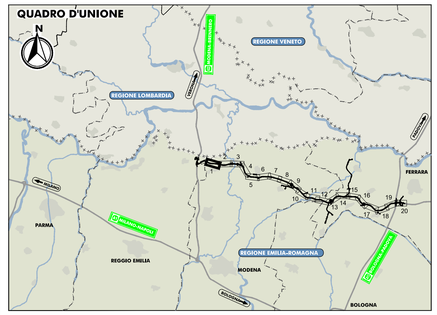

LEGENDA

OPERE D'ARTE E VIABILITA' DI PROGETTO

- Ponti e viadotti
- Sottovia, cavalcavia
- Svincoli e interconnessioni

PROGETTO PRELIMINARE

- Progetto Preliminare
- Opere d'arte e viabilità variate in PD

ELABORATI DI RIFERIMENTO

CARATTERISTICHE DEI MATERIALI

NOTE

IL CONCEDENTE — Regione Emilia-Romagna

IL CONCESSIONARIO — ARC Autostrada Regionale Cispadana

AUTOSTRADA REGIONALE CISPADANA

DAL CASELLO DI REGGIOLO-ROLO SULLA A22 AL CASELLO DI FERRARA SUD SULLA A13

CODICE C.U.P. EB1B08000060009

PROGETTO DEFINITIVO

ASSE AUTOSTRADALE (COMPRENSIVO DEGLI INTERVENTI LOCALI DI COLLEGAMENTO VIARIO AL SISTEMA AUTOSTRADALE)

PROGETTAZIONE STRADALE

ASSE AUTOSTRADA

PROFILI LONGITUDINALI DI RAFFRONTO PROGETTO PRELIMINARE E PROGETTO DEFINITIVO - TAVOLA 1/20

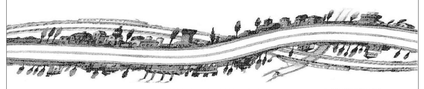

IL PROGETTISTA
PIACENTINI INGEGNERI S.r.l.
Ing. Luca Piacentini
Albo Ing. Bologna n° 4152

RESPONSABILE INTEGRAZIONE PRESTAZIONI SPECIALISTICHE
Ing. Emilio Salsi
Albo Ing. Reggio Emilia n° 945

IL CONCESSIONARIO
Autostrada Regionale Cispadana S.p.A.
IL PRESIDENTE
Giuseppe Pellacani

REV.	DATA	DESCRIZIONE	REDAZIONE	CONTROLLO	APPROVAZIONE
G					
F					
E					
D					
C					
B					
A	17.04.2012	Emissione	Attanasio	Piacentini	Salsi

IDENTIFICAZIONE ELABORATO

NUM. PROGR.	TIPO	LOTTO	GRUPPO	CODICE OPERA NEG.	TRATTO OPERA	AMBITO	SPE ELABORATO	PROGRESSIVO	REV.
0921	PD	0	000	0CS00	0	SD	F5	01	A

DATA: MAGGIO 2012

SCALA: 1:5000/1:500

IL PRESENTE DOCUMENTO NON POTRA' ESSERE COPIATO, RIPRODOTTO O ALTRIMENTI PUBBLICATO, IN TUTTO O IN PARTE, SENZA IL CONSENSO SCRITTO DEL CONCESSIONARIO. OGNI UTILIZZO NON AUTORIZZATO SARA' PERSEGUITO A NORMA DI LEGGE
THIS DOCUMENT MAY NOT BE COPIED, REPRODUCED OR PUBLISHED, EITHER IN PART OR IN ITS ENTIRETY, WITHOUT THE WRITTEN PERMISSION OF ARCESS CONCESSIONARIA UNIPERSONALE SRL WHO, IN PARTICULAR, OPPOSES THE USE OF ANY ILLEGAL OR UNAUTHORIZED USE WELL AS PROSECUTES ITS LAW.

scala di stampa 1:1