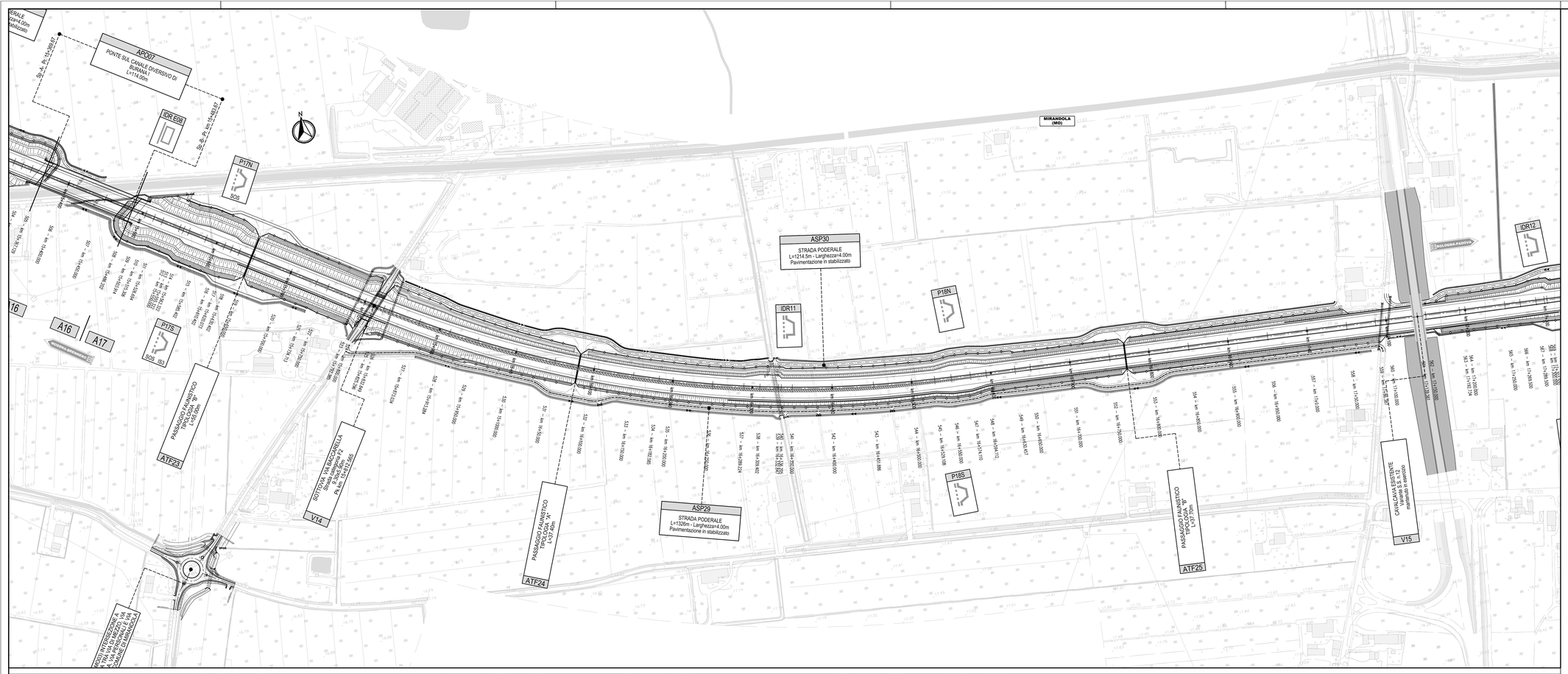

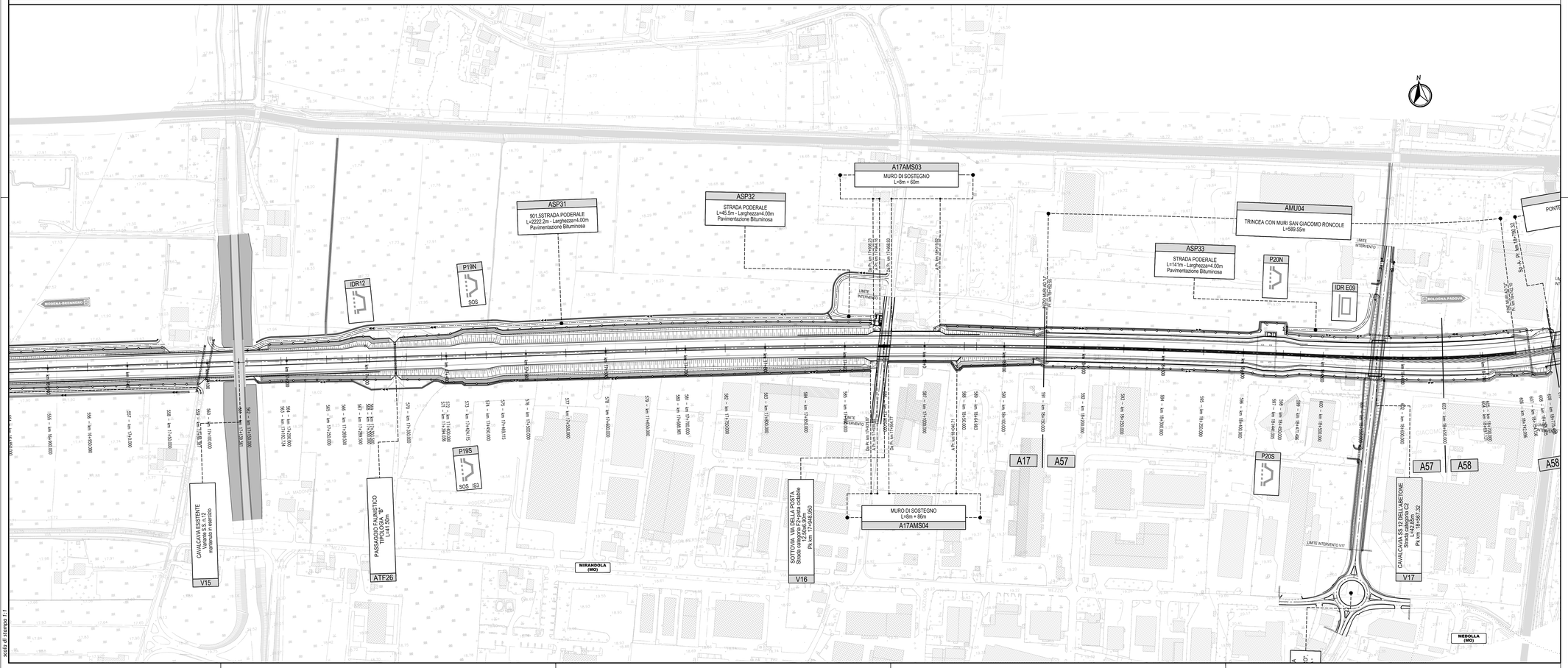

QUADRO D'UNIONE

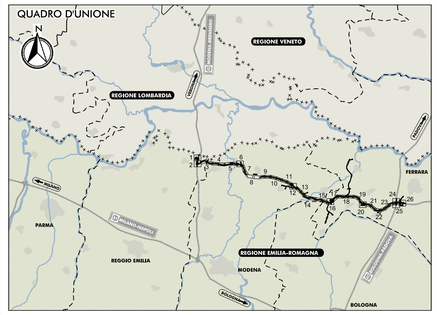

LEGENDA

TERRITORIO

- Confini regionali
- Confini provinciali
- Confini comunali
- ROLO (RE) — Denominazione Comune
- Corsi d'acqua e presenze idrografiche principali
- MODENA-BRENNERO / BOLOGNA-PADOVA — Direzioni
- Bonifica di bacini idrici esistenti con tombamento fino a piano campagna per le parti eccedenti le opere in progetto

OPERE D'ARTE E VIABILITA' DI PROGETTO

- Ponti e viadotti
- Barriere antirumore
- Sottovia, cavalcavia
- Passaggi faunistici
- Svincoli e interconnessioni
- Viabilità poderali
- Wbs corpo autostradale

INFRASTRUTTURE ESISTENTI

- Autostrade
- Ferrovie
- Asse viario Cispadano

INFRASTRUTTURE DI PROGETTO

- Tracciato autostradale, svincoli, interconnessioni, aree di servizio
- Viabilità di adduzione al sistema autostradale
- Interventi di ricucitura delle viabilità poderali interferite (larghezza 4-6m)
- Percorsi ciclabili

PIAZZOLE DI SOSTA, TECNICHE ed IDRAULICHE

- Piazzola di sosta
- Piazzola di sosta con colonnina SOS
- Piazzola di sosta e tecnica — Sn: tipologia della piazzola impiantistica
- Piazzola di sosta con impianto di trattamento delle acque di piattaforma
- Piazzola idraulica con accesso da autostrada
- Piazzola idraulica con accesso da viabilità esterna

ELABORATI DI RIFERIMENTO

CARATTERISTICHE DEI MATERIALI

NOTE

IL CONCEDENTE: Regione Emilia-Romagna

IL CONCESSIONARIO: ARC Autostrada Regionale Cispadana

AUTOSTRADA REGIONALE CISPADANA
DAL CASELLO DI REGGIOLO-ROLO SULLA A22 AL CASELLO DI FERRARA SUD SULLA A13

CODICE C.U.P. E81B08000060009

PROGETTO DEFINITIVO

ASSE AUTOSTRADALE (COMPRENSIVO DEGLI INTERVENTI LOCALI DI COLLEGAMENTO VIARIO AL SISTEMA AUTOSTRADALE)

PROGETTAZIONE STRADALE

ASSE AUTOSTRADA

PLANIMETRIE DI PROGETTO

PLANIMETRIA DI PROGETTO - TAVOLA 8/26

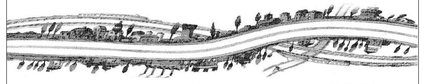

IL PROGETTISTA
PIACENTINI INGEGNERI S.r.l.
Ing. Luca Piacentini
Albo Ing. Bologna n° 4152

RESPONSABILE INTEGRAZIONE PRESTAZIONI SPECIALISTICHE
Ing. Emilio Salsi
Albo Ing. Reggio Emilia n° 945

IL CONCESSIONARIO
Autostrada Regionale Cispadana S.p.A.
IL PRESIDENTE
Graziano Pattuzzi

REV.	DATA	DESCRIZIONE	REDAZIONE	CONTROLLO	APPROVAZIONE
G					
F					
E					
D					
C					
B					
A	17.04.2012	Emissione	Boracci	Piacentini	Salsi

IDENTIFICAZIONE ELABORATO

NUM. PROGR.	FASE	LOTTO	GRUPPO	CODICE OPERA WBS	TIPOLOGIA OPERA	AMBITO	TIPO ELABORATO	PROGRESSIVO	REV.
0 9 7 4	P 0	0	A 0 0	A C S 0 0	0	S D	P P	0 8	A

DATA: MAGGIO 2012

SCALA: 1:2000

scala di stampa 1:1

IL PRESENTE DOCUMENTO NON POTRA' ESSERE COPIATO, RIPRODOTTO O ALTRIMENTI PUBBLICATO, IN TUTTO O IN PARTE, SENZA IL CONSENSO SCRITTO DEL CONCEDENTE. OGNI UTILIZZO NON AUTORIZZATO SARA' PERSEGUITO A NORMA DI LEGGE.
THIS DOCUMENT MAY NOT BE COPIED, REPRODUCED OR PUBLISHED, EITHER IN PART OR IN ITS ENTIRETY, WITHOUT THE WRITTEN PERMISSION OF ARCESIA CONCESSIONAI. UNAUTHORIZED USE WILL BE PROSECUTED BY LAW.