

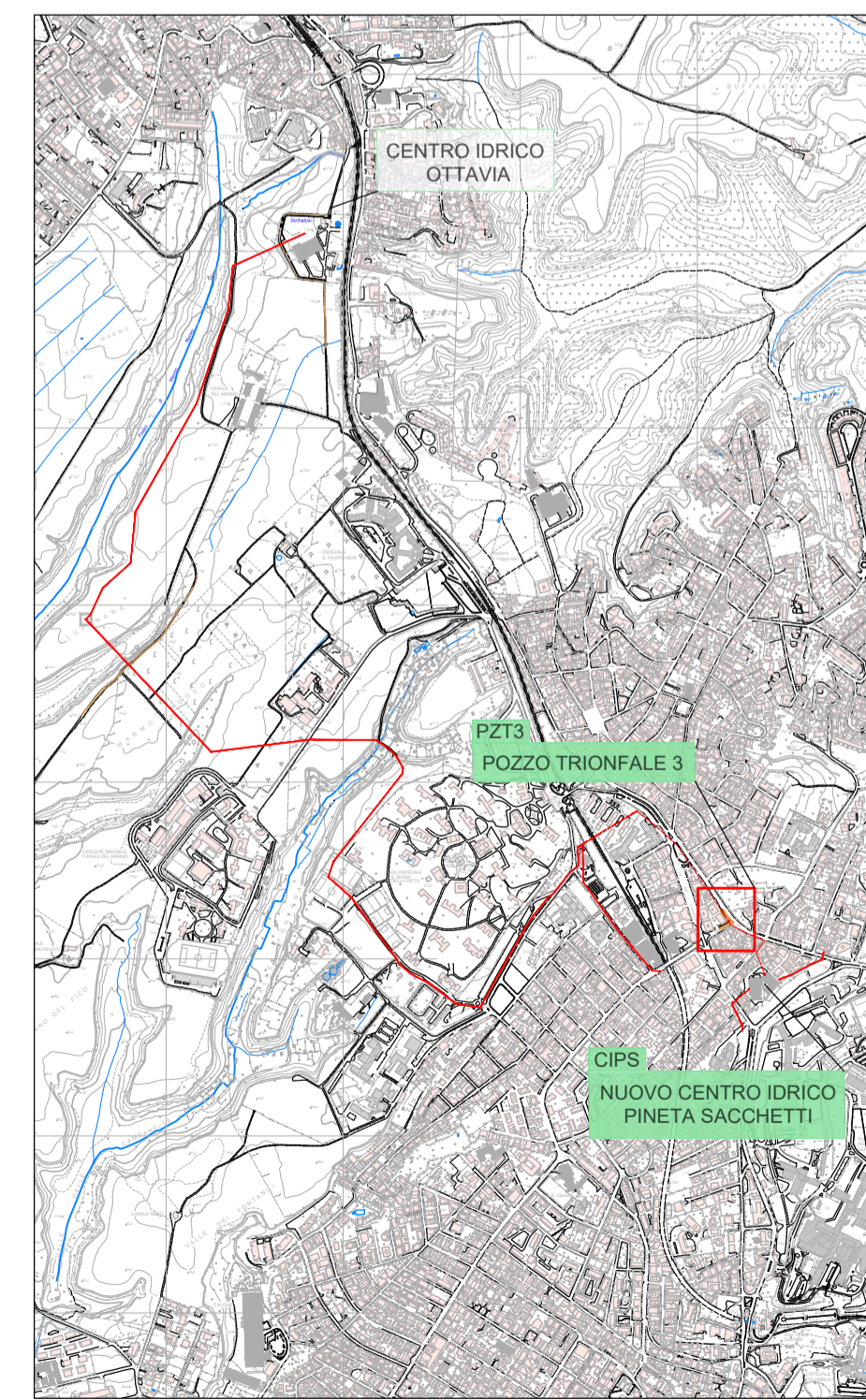

PLANIMETRIA TRACCIATO DI PROGETTO - scala 1:500

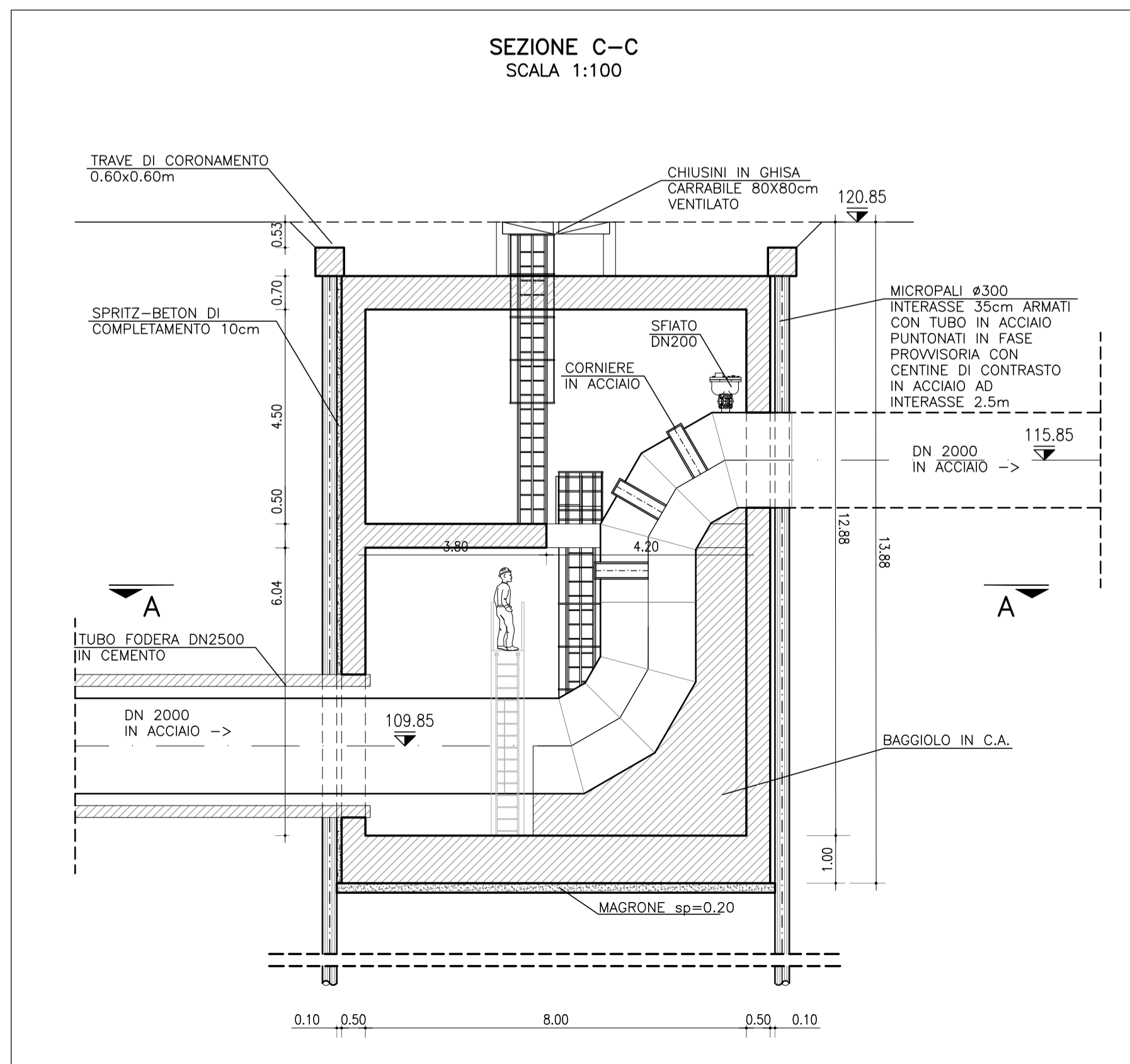

PLANIMETRIA GENERALE

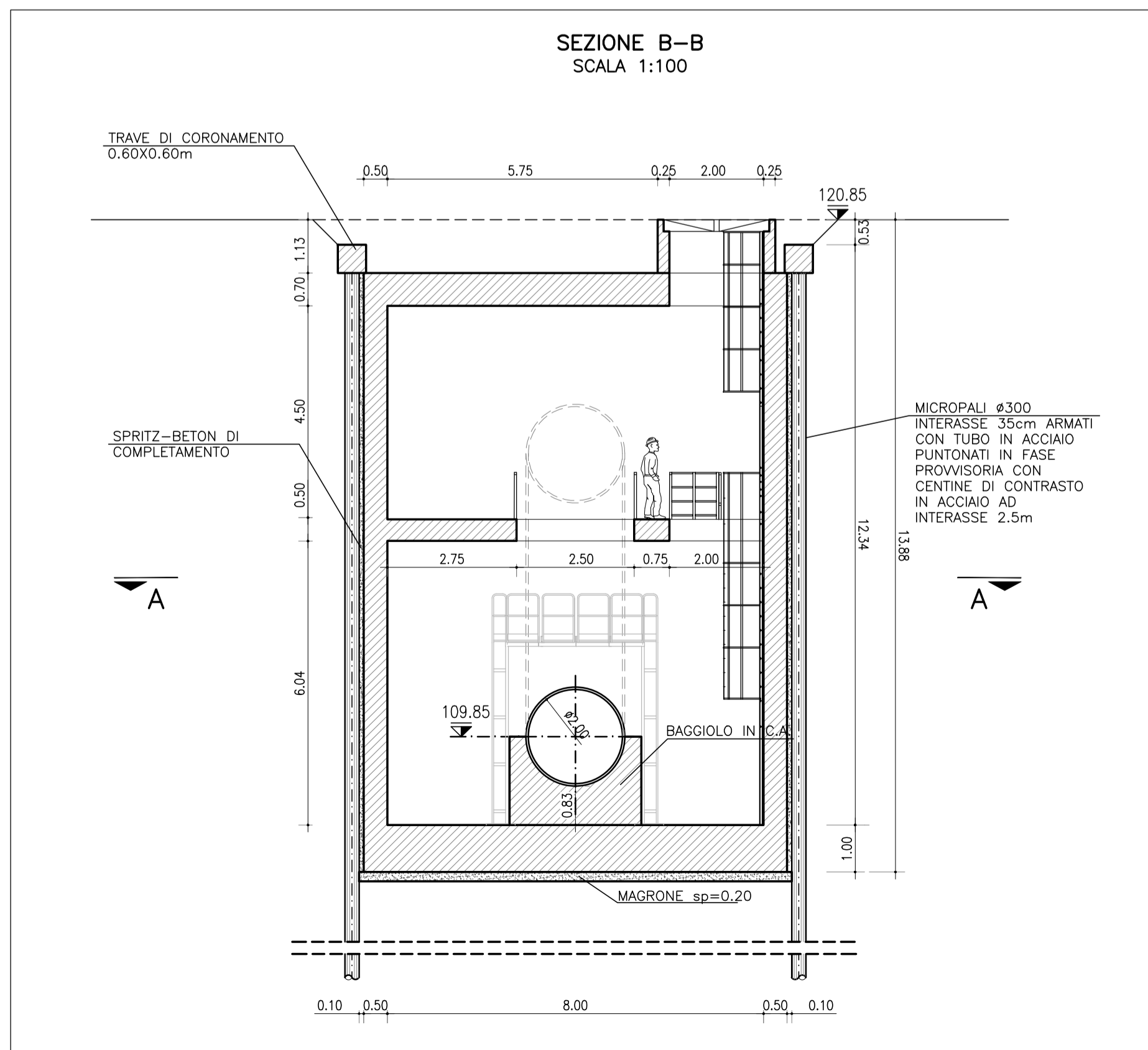
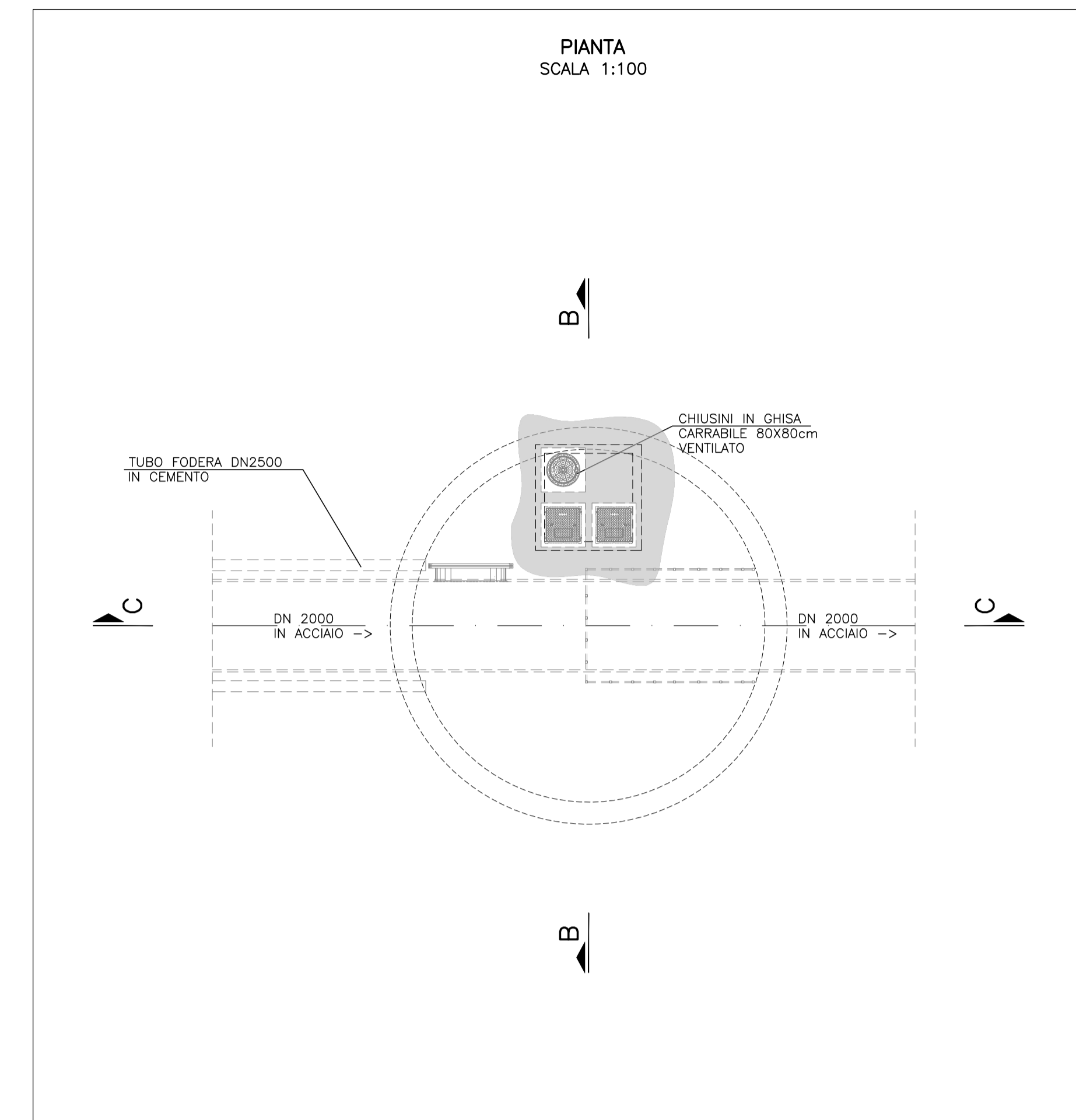
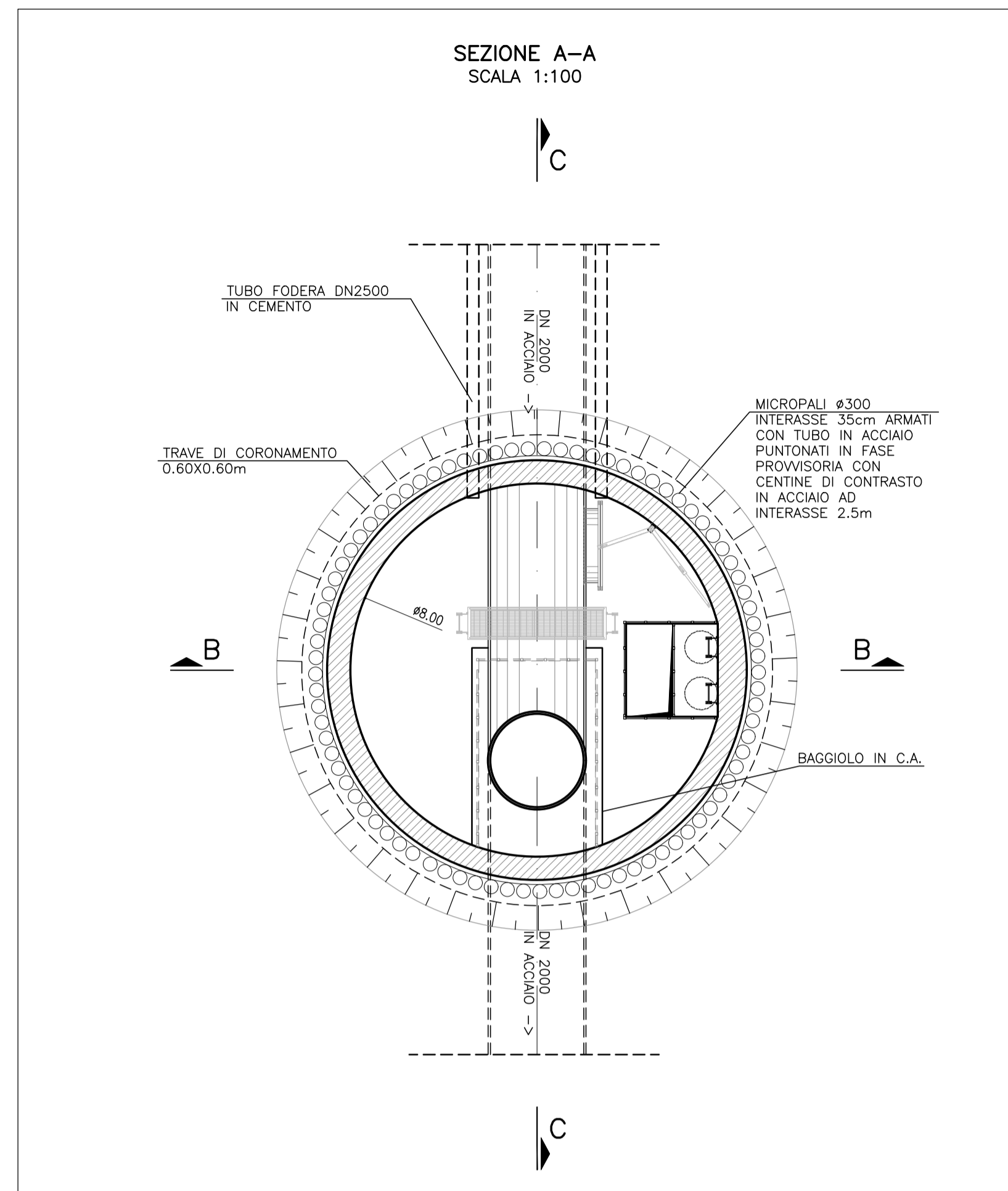

**PRESIDENZA DEL CONSIGLIO DEI MINISTRI**

**MESSA IN SICUREZZA DEL SISTEMA ACQUEDOTTISTICO DEL PESCHIERA PER L'APPROVVIGIONAMENTO IDRICO DI ROMA CAPITALE E DELL'AREA METROPOLITANA**

IL COMMISSARIO STRAORDINARIO ING. PHD MASSIMO SESSA

SUB COMMISSARIO ING.



ACEA ATO 2 SPA



ACEA Ingegneria e servizi

**IL RESPONSABILE DEL PROCEDIMENTO**  
Ing. PhD Alessia Delle Site

**SUPPORTO AL RESPONSABILE DEL PROCEDIMENTO**  
Dott. Avv. Vittorio Gennari  
Sig.ra Claudia Iacobelli  
Ing. Barnaba Paglia

**CONSULENTE**  
Ing. Biagio Eramo

ELABORATO: **A254PDS D018 1**

COD. ATO2 ROM11105

DATA: MARZO 2022 | SCALA: VARIE

AGG. N.	DATA	NOTE	FIRMA
1	04/22	ACQUISTAZIONE ELABORATI	
2			
3			
4			
5			
6			

**Sottoprogetto**  
**ADDUTTRICE OTTAVIA - TRIONFALE**  
(con il finanziamento dell'Unione europea - Next Generation EU)

**PROGETTO DI FATTIBILITÀ TECNICA ED ECONOMICA**

**MANUFATTO POZZO TRIONFALE 3 (PZT3) - PIANTE E SEZIONI**

**TEAM DI PROGETTAZIONE**

**RESPONSABILE PROGETTAZIONE**  
Ing. Angelo Marchetti

**CAPO PROGETTO**  
Ing. Vicenzo Angeloro

**IDRAULICA**  
Ing. Eugenio Benedini

**GEOLOGIA E IDROGEOLOGIA**  
Geol. Stefano Tosti

**GEO TECNICA E STRUTTURE**  
Ing. Angelo Marchetti

**ASPETTI AMBIENTALI**  
Ing. PhD Nicoletta Stracqualursi

**ATTIVITÀ TECNICHE DI SUPPORTO**  
Geom. Stefano Francisci

**ATTIVITÀ PATRIMONIALI**  
Geom. Fabio Pompei

**Hanno collaborato:**  
Ing. Geol. Eliseo Paolini  
Ing. Matteo Botticelli  
Ing. Emiliano Alimonti  
Ing. Francesco Giorgi  
Poes. Fabiola Gennaro  
Ing. Roberto Biagi  
Ing. Claudio Lorusso  
Ing. PhD Nicoletta Stracqualursi  
Geom. PhD Paolo Caporossi  
Geom. Filippo Arsie

**Geom. Mirco Firinu**  
**Arch. Simone Nicastro**