

PLANIMETRIA GENERALE DEL TRACCIATO DI PROGETTO - scala 1:5.000

LEGENDA	
1	BACINO IDROGRAFICO OGGETTO DI STUDIO "MARMO NUOVO"
2	BACINO IDROGRAFICO OGGETTO DI STUDIO "CAMPANELLE"
	RETICOLO IDROGRAFICO
	NUOVO TRACCIATO DI PROGETTO

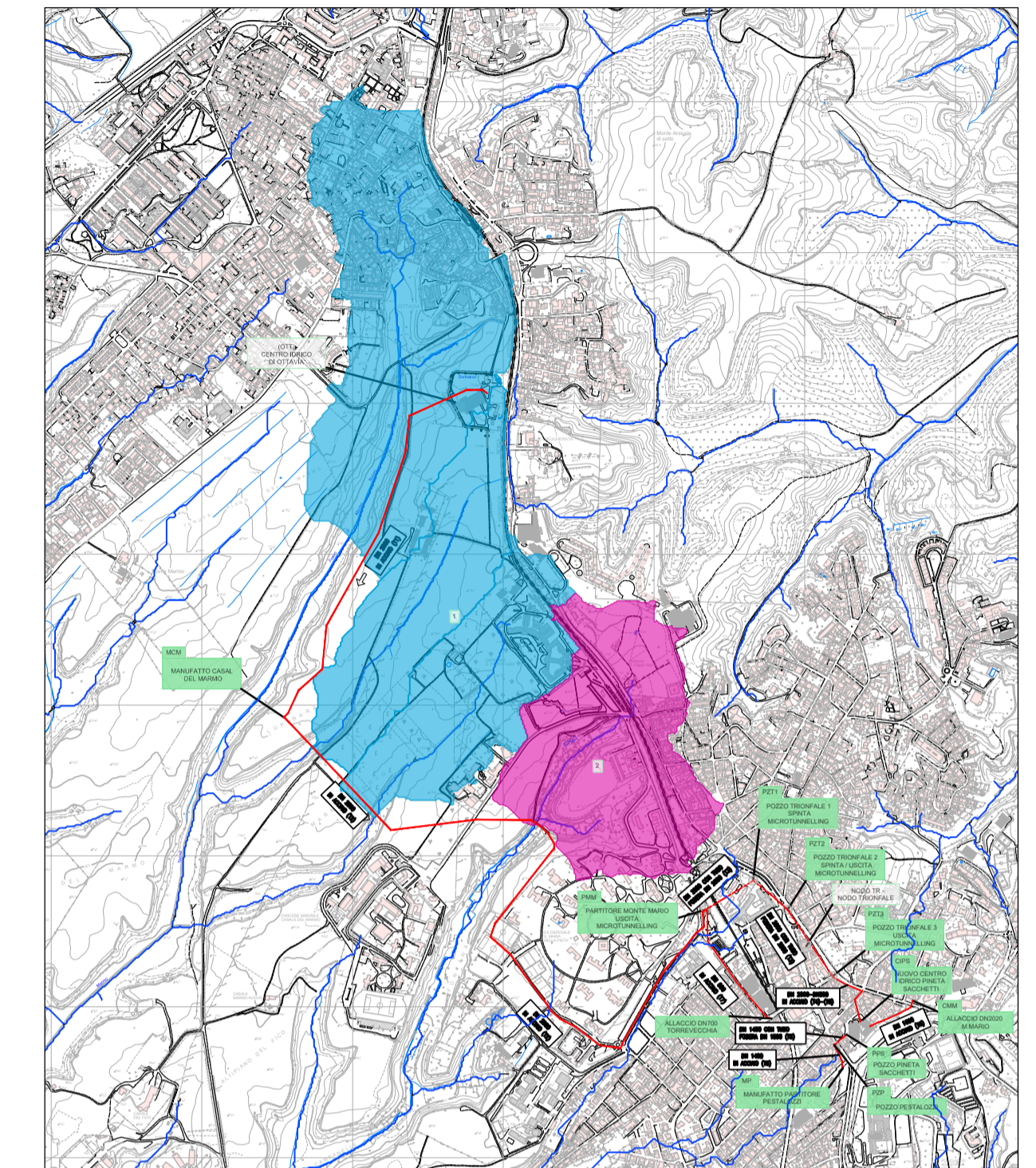

KEY-PLAN

PRESIDENZA DEL CONSIGLIO DEI MINISTRI
MESSA IN SICUREZZA DEL SISTEMA ACQUEDOTTISTICO DEL PESCHIERA PER L'APPROVVIGIONAMENTO IDRICO DI ROMA CAPITALE E DELL'AREA METROPOLITANA
 IL COMMISSARIO STRAORDINARIO ING. PHD MASSIMO SESSA
 SUB COMMISSARIO ING.

aceq
ACEA ATO 2 SPA

aceq
Ingegneria e servizi

ELABORATO
A254PDS D035 0

COD. ATO2 ROM11105

DATA APRILE 2022 SCALA 1:5000

AGG. N.	DATA	NOTE	FIRMA
1			
2			
3			
4			
5			
6			

TEAM DI PROGETTAZIONE

RESPONSABILE PROGETTAZIONE
Ing. Angelo Marchetti

CAPO PROGETTO
Ing. Vittorio Angeloro

IDRAULICA
Ing. Eugenio Benedini

GEOLOGIA E IDROGEOLOGIA
Geol. Stefano Tosti

GEOTECNICA E STRUTTURE
Ing. Angelo Marchetti

ASPETTI AMBIENTALI
Ing. PhD Nicoletta Stracqualursi

ATTIVITA' TECNICHE DI SUPPORTO
Geom. Stefano Francisci

ATTIVITA' PATRIMONIALI
Geom. Fabio Pompei

IL RESPONSABILE DEL PROCEDIMENTO
Ing. PhD Alessia Delle Site

SUPPORTO AL RESPONSABILE DEL PROCEDIMENTO
Dott. Avv. Vittorio Gennari
Sig.ra Claudia Iacobelli
Ing. Barnaba Paglia

CONSULENTE
Ing. Biagio Eramo

Progetto di sicurezza e ammodernamento dell'approvvigionamento della città metropolitana di Roma
 'Messa in sicurezza e ammodernamento del sistema idrico del Peschiera',
 L.n.108/2021, ex DL n.77/2021 art. 44 Allegato IV

Sottoprogetto
ADDUTTRICE OTTAVIA - TRIONFALE
 (con il finanziamento dell'Unione europea - Next Generation EU)

PROGETTO DI FATTIBILITÀ TECNICA ED ECONOMICA

PLANIMETRIA BACINI E RETICOLO IDROGRAFICO

Geom. Mirco Firinu
Arch. Simone Nicastro