

- Legenda
- Siti noti\_punti
  - Siti noti\_polygoni
  - tratto cava aperto
  - microtunneling
  - Sondaggio Geognostici

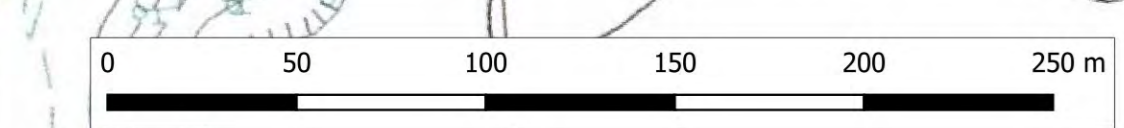

<b>COMMITTENTE</b> ACEIA ATO2 GRUPPO ACEIA S.p.A. Piazzale Ostiense, 2 00154 Roma		
<b>LAVORI DI SCAVO PER INDAGINI NEL SOTTOSUOLO - LOTTO 2</b> <b>ADDUTTRICE OTTAVIA-TRIONFALE-AURELIO ROMA - Verifica</b> <b>preventiva dell'Interesse Archeologico</b>		
Impresa esecutrice <b>ARA</b> società cooperativa archeologica	Comune: Tivoli Roviano Mandela Chieti Romano Anticoli Corchiano Marino Equo	
<b>DOCUMENTAZIONE</b> Lettura stratigrafica dei sondaggi geognostici relativi al progetto NAM "Lotto 1"		
Redazione: Società Cooperativa Archeologica ARA Dott. Fabrizio Minucci	Scala: 1:2000	Data: 17/05/2022
Oggetto: Sovraposizione tracciato di progetto con presenza archeologica	Nome Tavola: <div style="text-align: right; border: 1px solid black; padding: 2px;">1 / 2</div>	

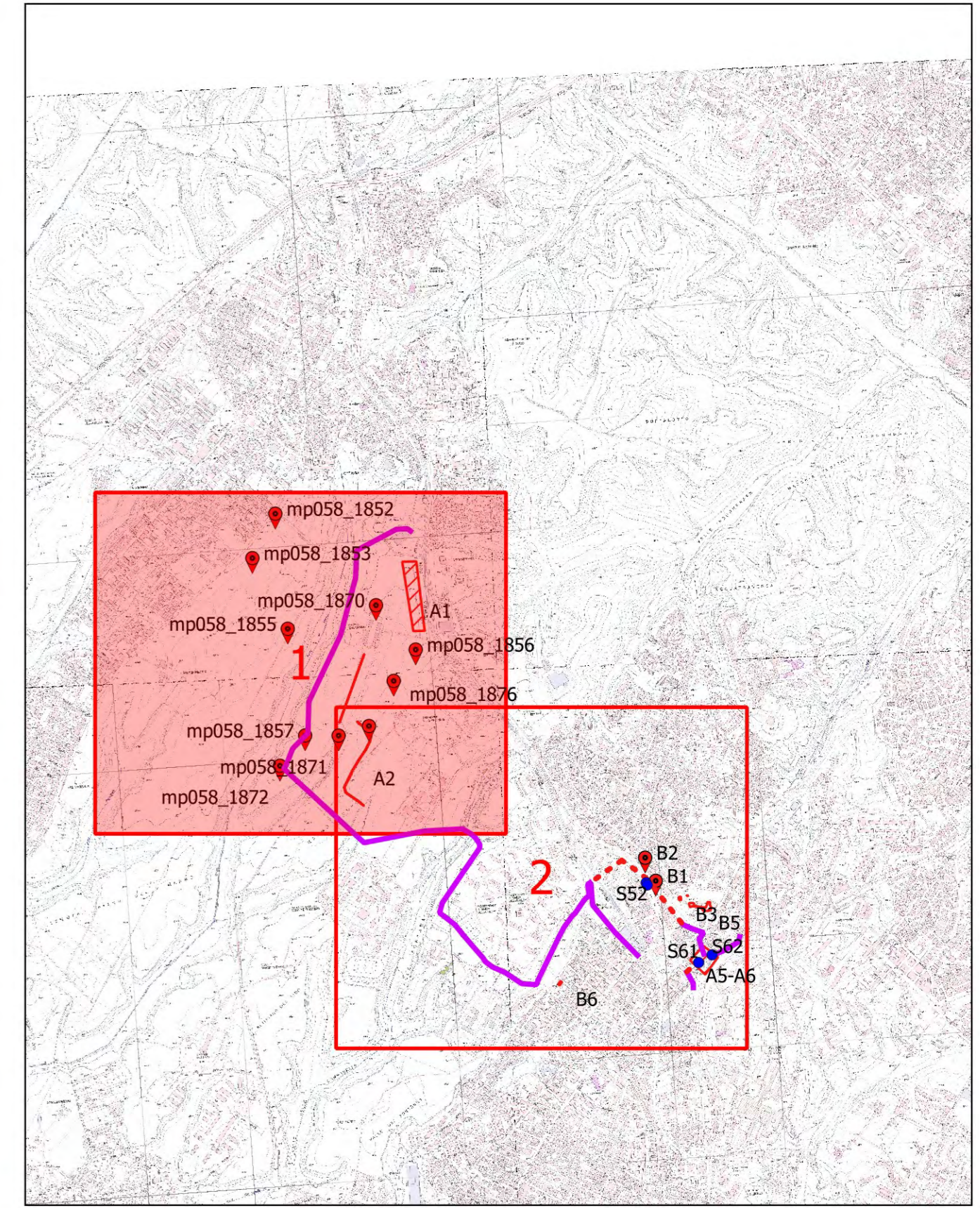
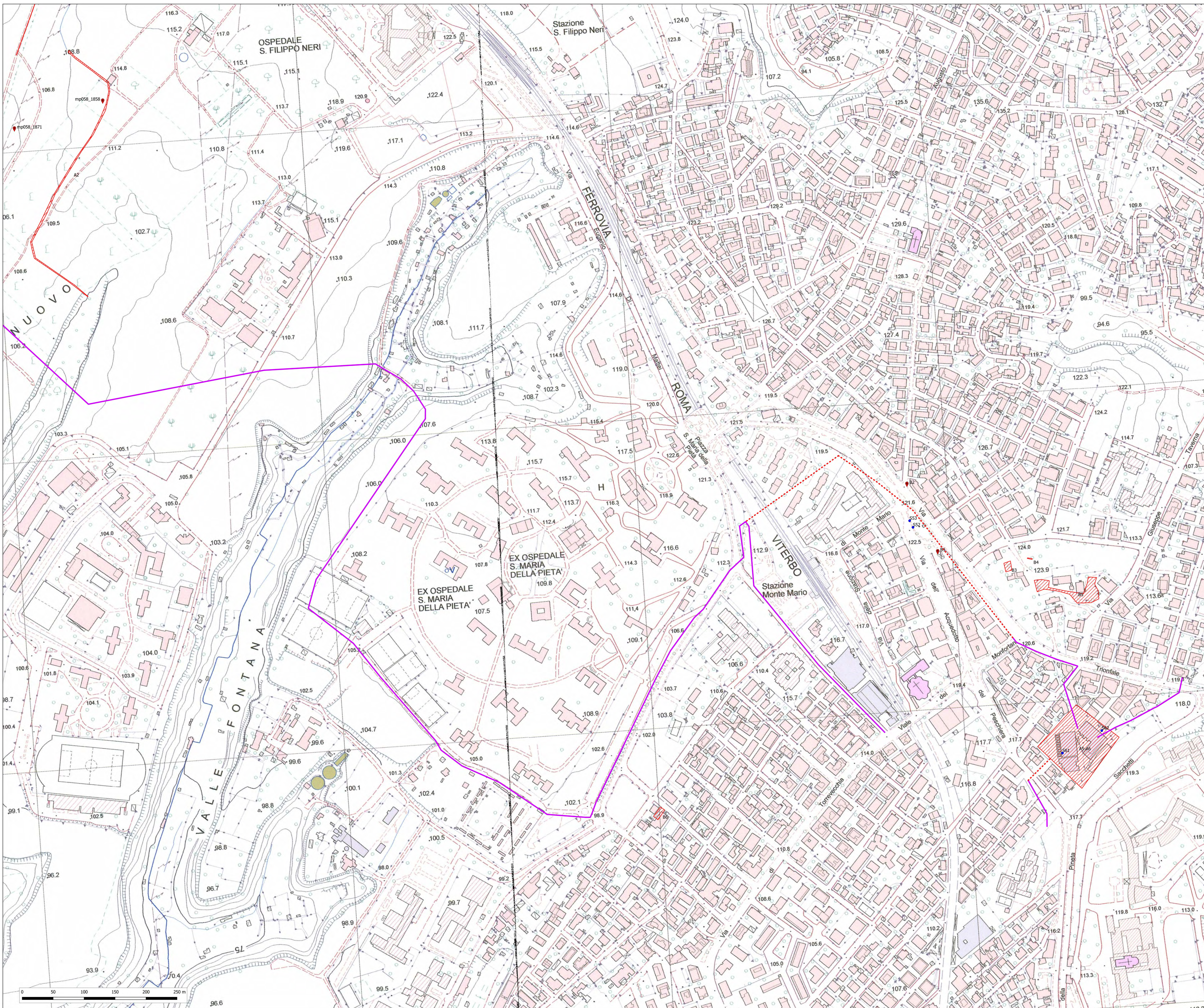

**Legenda**

- Siti noti\_puntuali
- Siti noti\_poligoni
- tratto cielo aperto
- - - microtunneling
- Sondaggio Geognostici

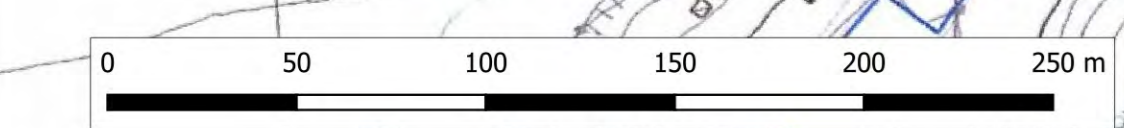
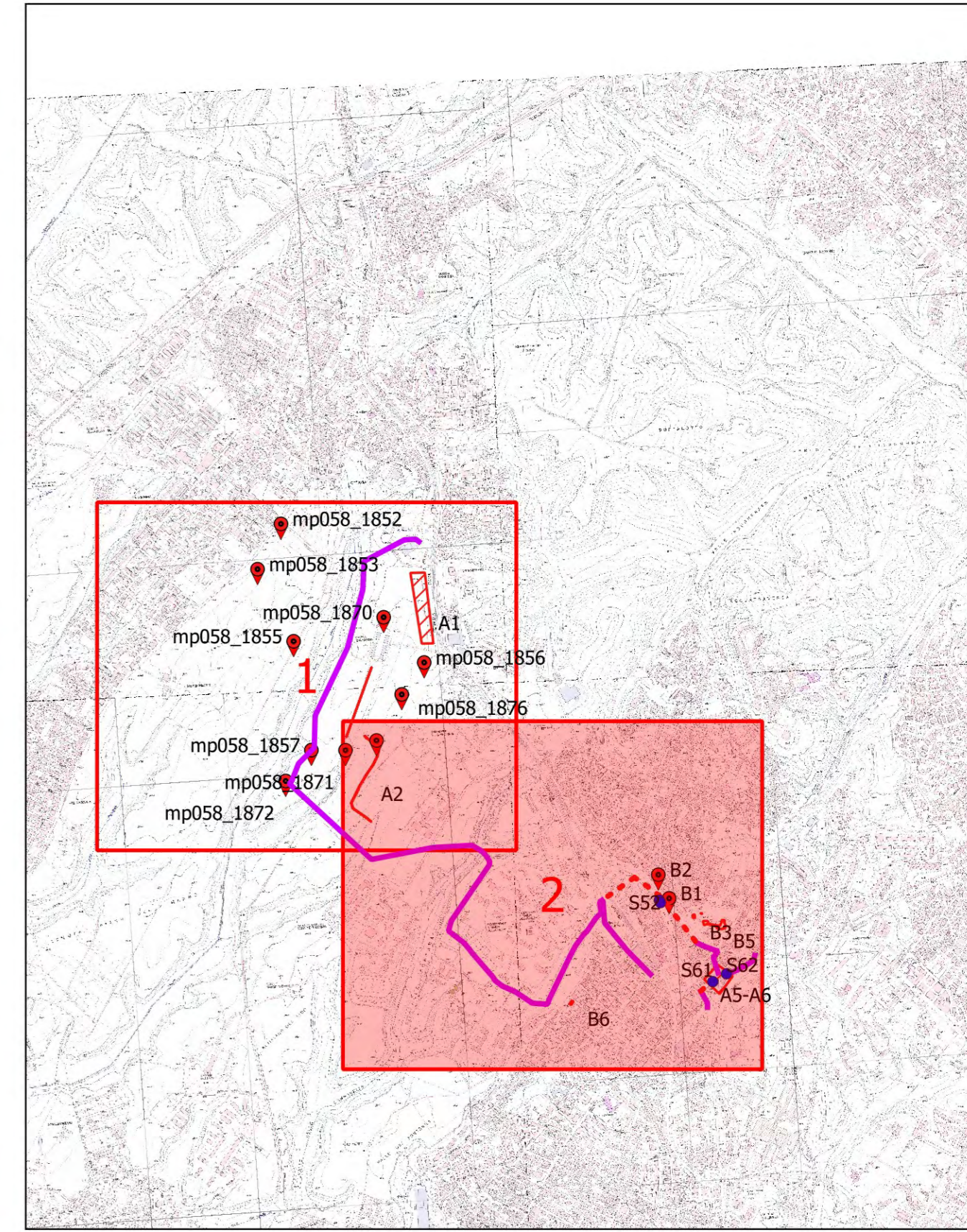

**COMMITTENTE**  
**acea** ACEA ATO2  
 GRUPPO ACEA S.p.A.  
 Piazzale Ostiense,2  
 00154 Roma

**LAVORI DI SCAVO PER INDAGINI NEL SOTTOSUOLO - LOTTO 2**  
**ADDUTTRICE OTTAVIA-TRIONFALE-AURELIO ROMA - Verifica**  
 preventiva dell'Interesse Archeologico

**Impresa esecutrice**  
**società cooperativa archeologica ARA**  
 SIENA

**Comune:**  
 Tivoli  
 Rocciano  
 Mandela  
 Cinetto Romano  
 Anticoli Corchiano  
 Marino Equo

**DOCUMENTAZIONE**  
 Lettura stratigrafica dei sondaggi geognostici relativi al progetto NAM "Lotto 1"

**Redazione:**  
 Società Cooperativa Archeologica ARA  
 Dott. Fabrizio Minucci

**Scala:**  
 1:2000

**Data:**  
 17/05/2022

**Oggetto:**  
 Sovraposizione tracciato di progetto con presenza archeologica

**Nome Tavola:**  
 2 / 2