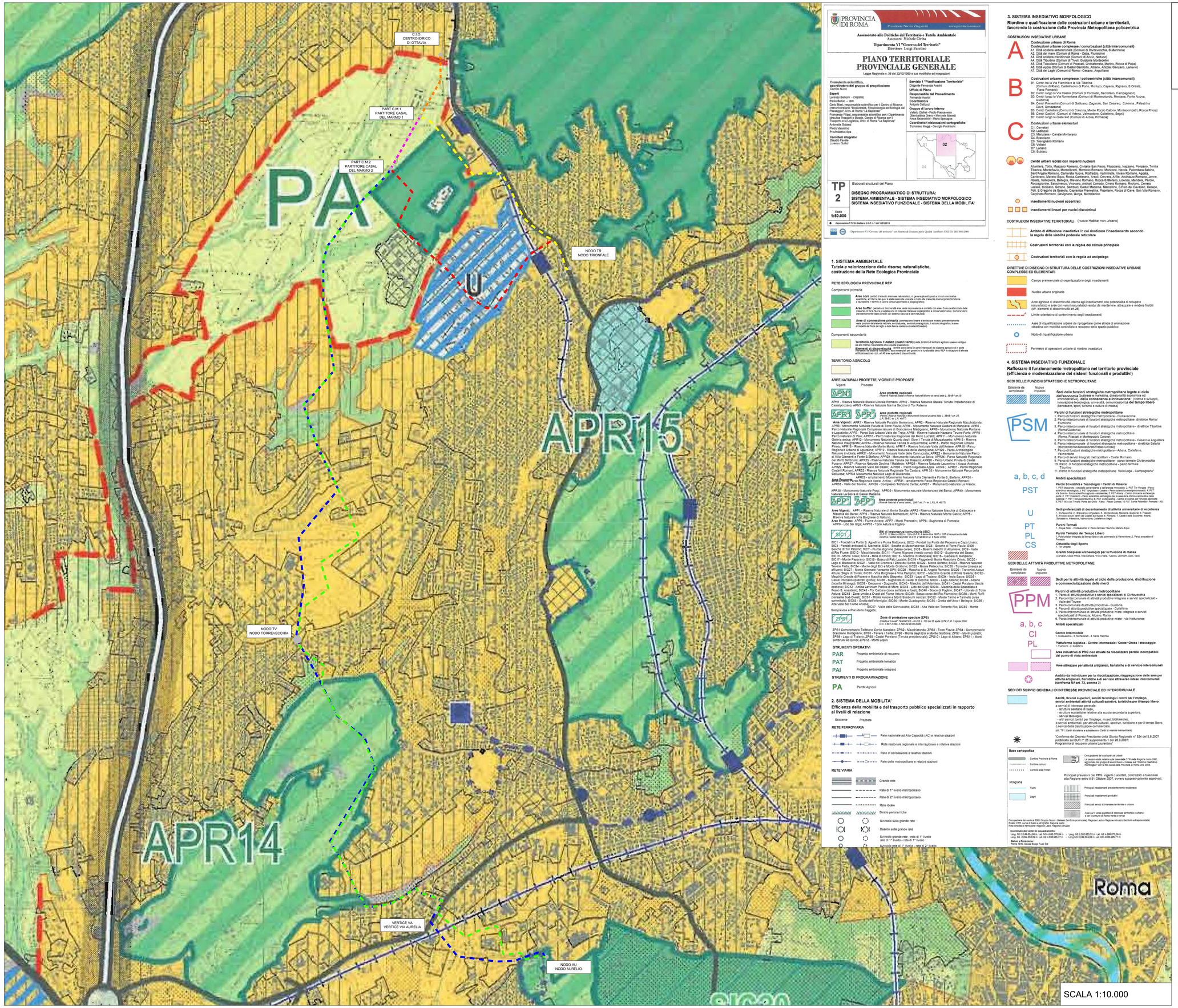

PROVINCIA DI ROMA

Presidente Nicola Zingaretti — www.provincia.roma.it

Assessorato alle Politiche del Territorio e Tutela Ambientale
Assessore Michele Civita

Dipartimento VI "Governo del Territorio"
Direttore Luigi Fusilino

PIANO TERRITORIALE PROVINCIALE GENERALE

Legge Regionale n. 38 del 22/12/1999 e sue modifiche ed integrazioni

Consulenza scientifica, coordinatore del gruppo di progettazione
Camillo Nuoci

Esperti
Lorenzo Bellicini - CRESME
Paolo Bellico - SIRI
Carlo Bisai, responsabile scientifico per il Centro di Ricerca Interuniversitario "Pianificazione Paesaggistica ed Ecologia del Paesaggio", Univ. di Roma "La Sapienza"
Francesco Filippi, responsabile scientifico per il Dipartimento Studio Trasporti e Strade, Centro di Ricerca per il Trasporto e la Logistica, Univ. di Roma "La Sapienza"
Antonella Galassi
Pietro Valentino
Provincialdite Sos

Contributi integrativi
Claudio Facale
Lorenzo Quilici

Servizio 1 "Pianificazione Territoriale"
Dirigente Fernanda Astolfi

Ufficio di Piano
Responsabile del Procedimento
Fernanda Avanni
Coordinatore
Antonio Galluzzi

Gruppo di lavoro interno
Valerio Clemente - Paolo Flaccavento
Alessandro Gallo - Massimiliano Marelli
Anna Rabacchiò - Maria Spiragna

Coordinatori elaborazioni cartografiche
Tommaso Maggi - Georgia Pushkarchi

TP 2 — Elaborati strutturali del Piano

DISEGNO PROGRAMMATICO DI STRUTTURA:
SISTEMA AMBIENTALE - SISTEMA INSEDIATIVO MORFOLOGICO
SISTEMA INSEDIATIVO FUNZIONALE - SISTEMA DELLA MOBILITA'

Scala 1:50.000

Aggiornamento P.T.P.G. approvato ai C.R.L. n. 1 del 18/05/2010

Dipartimento VI "Governo del territorio" con Sistema di Gestione per la Qualità certificato UNI EN ISO 9001:2000

1. SISTEMA AMBIENTALE
Tutela e valorizzazione delle risorse naturalistiche, costruzione della Rete Ecologica Provinciale

RETE ECOLOGICA PROVINCIALE REP

Componenti primarie

Aree core (ambiti di elevato interesse naturalistico, in genere già sottoposti a vincoli e normative di tutela, che costituiscono i nodi della rete ecologica, in cui la biodiversità è presente al massimo livello e/o potenziale e/o facilitabile, in termini di valore complessivo/attuale o biopotenziale)

Aree buffer (ambiti di biodiversità area vasta in prevalenza e contatto con aree Core caratterizzate dalla presenza di flora, fauna e vegetazione di notevole interesse biogeografico e conservazionistico. Comprendono prevalentemente reale porzioni del sistema naturale e seminaturale)

Aree di connessione primaria (connessione lineare e tendenziale mosaico prevalentemente naturale, in genere di valore ecologico, che connettono aree Core o nodi ecologici, a rete di rispetto dei fiumi del regio e delle fascia costiera e insediamenti forestali)

Componenti secondarie

Territorio Agricolo Tutelato (nastri verdi) (vasta porzioni di territorio agricolo spesso contiguo ed alla matrice naturalistica che a scala insediativa)

Elementi di discontinuità (ambiti di interesse naturalistico o parte interessati dal sistema agricolo ed in parte interessati da sistemi insediativi non residenziali per gravitare su fondovalle alla SGC in situazioni di elevata antropizzazione) (cfr. art.45 area agricola di discontinuità)

TERRITORIO AGRICOLO

AREE NATURALI PROTETTE, VIGENTI E PROPOSTE

Vigenti — Proposte

Aree protette nazionali
(Riserva Naturale Statale e Riserva Naturale Marina ai sensi della L. 394/91 art. 6)

APN1 - Riserva Naturale Statale Litorale Romano; APN2 - Riserva Naturale Statale Tenuta Presidenziale di Castelporziano; APN3 - Riserva Naturale Marina Secche di Tor Paterno

Aree protette regionali
(Parco Naturale Regionale e Monument Natural ai sensi della L. 394/91 art. 22 / Art.35 L.r. 29/97)

Aree Vigenti: APR1 - Riserva Naturale Parziale Monterano; APR2 - Riserva Naturale Regionale Macchiatonda; APR3 - Monumento Naturale Palude di Torre Flavia; APR4 - Monumento Naturale Caldara di Manziana; APR5 - Parco Naturale Regionale Complesso lacuale di Bracciano e Martignano; APR6 - Monumento Naturale Pantane e Laguneblu; APR7 - Parco Sub-Urbano Valle del Treja; APR8 - Riserva Naturale Nazzano Tevere Farfa; APR9 - Parco Naturale di Veio; APR10 - Parco Naturale Regionale dei Monti Lucretili; APR11 - Monumento Naturale Galeria antica; APR12 - Monumento Naturale Quarto degli Ebrei / Tenuta di Mazzalupetto; APR13 - Riserva Naturale Regionale Valle del Aniene; APR14 - Riserva Naturale Valle del Tiberina Sud; APR15 - Riserva Naturale Pineto; APR16 - Riserva Naturale Monte Mario; APR17 - Riserva Naturale Valle dell'Aniene; APR18 - Parco Regionale Urbano di Aguzzano; APR19 - Riserva Naturale della Marcigliana; APR20 - Parco Archeologico Naturale Invaiolata; APR21 - Monumento Naturale Valle della Cannuccetta; APR22 - Monumento Naturale Parco di Villa Clementi e Forte Bravetta; APR23 - Monumento Naturale La Selva; APR24 - Parco Naturale Regionale dei Monti Simbruini; APR25 - Riserva Naturale Tenuta del Mesarolo; APR26 - Parco Urbano Pineta di Castel Fusano; APR27 - Riserva Naturale Decima / Malafede; APR28 - Riserva Naturale Laurentino / Acqua Acetosa; APR29 - Parco Naturale Regionale Marco Simone; APR30 - Monumento Naturale Valle Della Mola; APR31 - Monumento Naturale Castelli Romani; APR32 - Riserva Naturale Regionale Tor Caldara; APR 33 - Monumento Naturale Parco della Celluosa; APR34 Monumento Naturale Lago di Giulianello.

Aree Proposte: APR35 - Riserva Regionale Appia Antica ; APR36 - Monumento Naturale Parco Regionale Castelli Romani; APR37 - Monumento Naturale Valle del Treone; APR38 - Complesso Tolfetano Cerite; APR39 - Monumento Naturale La Frasca; APR40 - Monumento Naturale Pyrgi; APR39 - Monumento naturale Mortarozzo del Baros; APR40 - Monumento Naturale La Selva di Capo Maderna

Aree protette provinciali
(Riserva Naturale ai sensi della L. 394/91 art 7 - e L.R.L.R. 46/77)

Aree Vigenti: APP1 - Riserva Naturale di Monte Soratte; APP2 - Riserva Naturale Macchia di Gattaceca e Macchia del Barco; APP3 - Riserva Naturale Nomentum; APP4 - Riserva Naturale Monte Catillo; APP5 - Riserva Naturale Villa Borghese di Nettuno;
Aree Proposte: APP6 - Fiume Ariano; APP7 - Monti Prenestini; APP8 - Sughereta di Pomezia; APP9 - Lido dei Gigli; APP10 - Torre Astura e Foglino

Siti di importanza comunitaria (SIC)
D.P.R. 12 Marzo 2003 n. 120 G.U.R.I. 4 settembre 1997 n. 357 di recepimento della Direttiva Habitat 92/43/CEE G.U.R.I. 20 Aprile 2000

SIC1 - Fondali tra Punta S. Agostino e Punta Mattonara; SIC2 - Fondali tra Punta del Pecoraro e Capo Linaro; SIC3 - Fondali antistanti S. Marinella; SIC4 - Secche di Macchiatonda; SIC5 - Secche di Torre Flavia; SIC6 - Secche di Tor Paterno; SIC7 - Fiume Mignone (basso corso); SIC8 - Boschi meso/igrofili di Allumiere; SIC9 - Valle del Fiume; SIC10 - Macchiatonda; SIC11 - Fiume Mignone (medio corso); SIC12 - Sughereta del Basso; SIC13 - Monte Tolfaio; SIC14 - Moia di Orioli; SIC15 - Macchia di Manziana; SIC16 - Caldara di Manziana; SIC17 - Monte Paparano; SIC18 - Bosco di Palo Laziale; SIC19 - Faggeta di Monte Raschio o Orioli; SIC20 - Lago di Bracciano; SIC21 - Valle del Cremera / Zona del Sorbo; SIC22 - Monte Soratte; SIC23 - Riserva Naturale Tevere Farfa; SIC24 - Monte degli Elci e Monte Gridone; SIC25 - Monte Pellecchia; SIC26 - Tormlatta (Licenza ed affluenti); SIC27 - Monte Gennaro (versante SW); SIC28 - Macchia di S. Angelo Romano; SIC29 - Travertini Acque Albule; SIC30 - Valle del Fiume Aniene; SIC31 - Monte Guadagnolo; SIC32 - Grotta dell'Arco / Belvegna; SIC33 - Macchia Grande di Focene e Macchia dello Stagnetto; SIC34 - Lago di Traiano; SIC35 - Valle Caracciolo; SIC36 - Castel Porziano (querceti igrofili); SIC36 - Sughereta di Castel di Decima; SIC37 - Lago Albano; SIC38 - Albano (costa Minisgio); SIC39 - Cerquone - Doganella; SIC40 - Macchia dell'Arbetello; SIC41 - Castel Porziano (fascia costiera); SIC42 - Antica Lavinium Pratica di Mare; SIC43 - Lido dei Gigli; SIC44 - Macchia delle Sodelitate e Fosso S. Anastasio; SIC45 - Tor Caldara (zona solfatara e foiaia); SIC46 - Bosco di Foglino; SIC47 - Litorale di Torre Astura; SIC48 - Zone umide a Ovest del Fiume Astura; SIC49 - Basso corso del Rio Fiumicino; SIC50 - Monti Ruffi (versante Sud-Ovest); SIC51 - Monte Autore e Monti Simbruini (versici); SIC52 - Monte Terminillo; SIC53 - Monte Tarino e Tarinello (area acrominale); SIC54 - Grotta dell'Inferniglio; SIC54 - Monte Guadagnolo; SIC55 - Grotta dell'Arco / Belvegna; SIC56 - Alta valle del Fiume Arlena;
SIC57 - Valle delle Cannuccette; SIC58 - Alta Valle del Torrente Rio; SIC59 - Monte Semprevisa e Pian della Faggeta;

Zone di protezione speciale (ZPS)
Decreto del Ministero dell'Ambiente 19 del 25 aprile 1976 D.M. 3 Aprile 2000 G.U. n.95 Suppl. n.700 del 28 Aprile 2000

ZPS1 Comprensorio Tolfetano Cerite Manziate; ZPS2 - Macchiatonda; ZPS3 - Torre Flavia; ZPS4 - Comprensorio Bracciano Martignano; ZPS5 - Tevere / Farfa; ZPS6 - Monte degli Elci e Monte Gridone; ZPS7 - Monti Lucretili; ZPS8 - Lago di Traiano; ZPS9 - Castel Porziano (Tenuta presidenziale); ZPS10 - Lago di Albano; ZPS11 - Monti Simbruini ed Ernici; ZPS12 - Monti Lepini

STRUMENTI OPERATIVI

PAR — Progetto ambientale di recupero
PAT — Progetto ambientale tematico
PAI — Progetto ambientale integrato

STRUMENTI DI PROGRAMMAZIONE

PA — Parchi Agricoli

2. SISTEMA DELLA MOBILITA'
Efficienza della mobilità e del trasporto pubblico specializzati in rapporto ai livelli di relazione

Esistente — Proposta

RETE FERROVIARIA

- Rete nazionale ad Alta Capacità (AC) e relative stazioni
- Rete nazionale regionale e interregionale e relative stazioni
- Rete in concessione e relative stazioni
- Rete delle metropolitane e relative stazioni

RETE VIARIA

- Grande rete
- Rete di 1° livello metropolitano
- Rete di 2° livello metropolitano
- Rete locale
- Strade panoramiche
- Svincolo sulla grande rete
- Casello sulla grande rete
- Svincolo grande rete - rete di 1° livello
- rete di 1° livello - rete di 1° livello
- Svincolo rete di 1° livello - rete di 2° livello

3. SISTEMA INSEDIATIVO MORFOLOGICO
Riordino e qualificazione delle costruzioni urbane e territoriali, favorendo la costruzione della Provincia Metropolitana policentrica

COSTRUZIONI INSEDIATIVE URBANE

A — Costruzione urbana di Roma
Costruzioni urbane complesse / conurbazioni (città intercomunali)
A1. Città costiera settentrionale (Comuni di Civitavecchia, S.Marinella)
A2. Città del mare (Comuni di Roma - Ostia, Fiumicino)
A3. Città costiera meridionale (Comuni di Anzio, Nettuno)
A4. Città Tiburtina (Comuni di Tivoli, Guidonia Montecelio)
A5. Città Tuscolana (Comuni di Frascati,Grottaferrata,Marino, Rocca di Papa)
A6. Città Appia (Comuni di Castel Gandolfo, Albano, Ariccia, Genzano, Lanuvio)
A7. Città dei Laghi (Comuni di Roma - Cesano, Anguillara)

B — Costruzioni urbane complesse / policentriche (città intercomunali)
B1. Centri Ina la Via Flaminia e la Via Tiberina (Comuni di Riano, Castelnuovo di Porto, Morlupo, Capena, Rignano, S.Oreste, Fiano Romano)
B2. Centri lungo la Via Cassia (Comuni di Formello, Sacrofano, Campagnano)
B3. Centri lungo la Via Nomentana (Comuni di Monterotondo, Mentana, Fonte Nuova, Guidonia)
B4. Centri Prenestini (Comuni di Gallicano, Zagarolo, San Cesareo, Colonna , Poli/Pisto Cave, Genazzano)
B5. Centri Castellani (Comuni di Colonna, Monte Porzio Catone, Montecompatri, Rocca Priora)
B6. Centri Casilini (Comuni di Artena, Valmontone, Colleferro, Segni)
B7. Centri lungo la costa sud (Comuni di Ardea, Pomezia)

C — Costruzioni urbane elementari
C1. Cerveteri
C2. Ladispoli
C3. Manziana - Canale Monterano
C4. Bracciano
C5. Trevignano Romano
C6. Velletri
C7. Lariano
C8. Subiaco

Centri urbani isolati con impianti nucleari
Allumiere, Tolfa, Mazzano Romano, Civitella San Paolo, Filacciano, Nazzano, Ponzano, Torrita Tiberina, Montefiavolo, Montelibretti, Montorio Romano, Moricone, Nerola, Palombara Sabina, Sant'Angelo Romano, Camerata Nuova, Rofredo, Vallinfreda, Vivaro Romano, Agosta, Cantiano, Marano Equo, Rocca Canterano, Arsoli, Cervara, Affile, Arcinazzo Romano, Jenne, Olevano Romano, Piglio, Roiate, Serrone, Paliano, Anagni, Fiuggi, Acuto, Alatri, Collepardo, Fumone, Ripalvella, Sgurgola, Morolo, Supino, Vallecorsa, Castelliri, Colfelice, Falvaterra, Lisciano, Pontecorvo, Sant'Ambrogio sul Garigliano, Castelforte, Lenola, Ciolitiano, Gerano, Sambuci, Castel Madama, Mariano, S.Polo dei Cavalieri, Casape, Poli, S.Gregorio da Sassola, Capranica Prenestina, Paliano, Rocca di Cave, San Vito Romano, Carpineto Romano, Gavignano, Gorga, Montelanico

Insediamenti nucleari accentrati

Insediamenti lineari per nuclei discontinui

COSTRUZIONI INSEDIATIVE TERRITORIALI (nuovo Habitat non urbano)

Ambito di diffusione insediativa in cui riordinare l'insediamento secondo la regola della viabilità poderale reticolare

Costruzioni territoriali con la regola del crinale principale

Costruzioni territoriali con la regola ad arcipelago

DIRETTIVE DI DISEGNO DI STRUTTURA DELLE COSTRUZIONI INSEDIATIVE URBANE COMPLESSE ED ELEMENTARI

- Campo preferenziale di organizzazione degli insediamenti
- Nucleo urbano originario
- Aree agricole di discontinuità interna agli insediamenti con potenzialità di recupero naturalistico e aree con valori naturalistici residui da mantenere, attrezzare e rendere fruibili (cfr. elementi di discontinuità art.25)
- Limite orientativo di contenimento degli insediamenti
- Asse di riqualificazione urbana da riprogettare come strada di animazione cittadina con mobilità controllata e recupero dello spazio pubblico
- Nodo di riqualificazione urbana
- Perimetro di operazioni unitarie di riordino insediativo

4. SISTEMA INSEDIATIVO FUNZIONALE
Rafforzare il funzionamento metropolitano nel territorio provinciale (efficienza e modernizzazione dei sistemi funzionali e produttivi)

SEDI DELLE FUNZIONI STRATEGICHE METROPOLITANE

Esistente da completare — Nuovo impianto

PSM — Sedi delle funzioni strategiche metropolitane legate al ciclo dell'economia (cultura e marketing, componenti economica ed ambientale), **della conoscenza e innovazione** (ricerca e sviluppo, innovazione tecnologica, università, comunicazione) **e del tempo libero** (benessere, sport, turismo e cultura di massa)

Parchi di funzioni strategiche metropolitane
1. Parco di funzioni strategiche metropolitane - Civitavecchia
2. Parco intercomunale di funzioni strategiche metropolitane direttrice Roma/ Fiumicino
3. Parco intercomunale di funzioni strategiche metropolitane - direttrice Tiburtina (Roma/Guidonia)
4. Parco intercomunale di funzioni strategiche metropolitane (Roma, Frascati e Monteporzio Catone)
5. Parco intercomunale di funzioni strategiche metropolitane - Cesano e Anguillara
6. Parco intercomunale di funzioni strategiche metropolitane - direttrice Salaria (Monterotondo/Mentana/Montelibretti/Fiano Romano)
7. Parco di funzioni strategiche metropolitane - Artena, Colleferro, Valmontone
8. Parco di servizi integrati metropolitani - Castel Romano
9. Parco di funzioni strategiche metropolitane - parco termale Civitavecchia
10. Parco di funzioni strategiche metropolitane - parco termale Viterbo
11. Parco di funzioni strategiche metropolitane Velletunga - Campagnano"

a, b, c, d — Ambiti specializzati

PST — Parchi Scientifici e Tecnologici / Centri di Ricerca
1. PST Magliana - cittadella dell'ambiente e dell'energia rinnovabile; 2. PST Tor Vergata - Parco scientifico e tecnologico per la salute dell'ambiente e dell'energia rinnovabile; 4. PST Via Salaria - Parco scientifico agricolo - ambientale; 5. PST Ostia - Centro di ricerca sull'energia pulita; 6. PST Colleferro - Parco scientifico tecnologico per le aree ad a chimica applicata e delle fibre; 7. PST Via Appia - Parco scientifico e tecnologico per la salute dell'ambiente e dell'energia; 8. PST Via di sel Tevere Porta del Grillo - Fiano - Passo Corese; 12 PST Dorfe Pantofola - Rimedio - ASI

U — Sedi preferenziali di decentramento di attività universitarie di eccellenza
1. Civitavecchia; 2. Bracciano e Anguillara; 3. Monterotondo, Mentana, Guidonia; 4. Frascati, Grottaferrata, Castel dell'Ovo; 5. Pomezia; 7. Castelli della Sacoria: Ariccia, Genzano, Lanuvio, Palestrina, Valmontone, Colleferro e segni

PT — Parchi Termali
1. Acque Fede - Civitavecchia; 2. Parco termale Tiburtino; Marano Equo

PL — Parchi Tematici del Tempo Libero
1. Poli turistico integrato del tempo libero e del commercio di Valmontone; 2. Parco acquatico di Pomezia

CS — Cittadella degli Sports
1. Tor Vergata

Grandi complessi archeologici per la fruizione di massa
(Cerveteri, Ostia Antica, Villa Adriana, Villa D'Este, Tuscolo, Lanuvium, Gabii, Veio)

SEDI DELLE ATTIVITÀ PRODUTTIVE METROPOLITANE

Esistente da completare — Nuovo impianto

PPM — Sedi per le attività legate al ciclo della produzione, distribuzione e commercializzazione delle merci

a, b, c — Parchi di attività produttive metropolitane
1. Parco di attività produttive e servizi specializzati: ci Civitavecchia
2. Parco intercomunale di attività produttive integrate e servizi specializzati - Valle del Tevere
3. Parco intercomunale di attività produttive - Guidonia
4. Parco di attività produttive specializzate - Colleferro
5. Parco intercomunale di attività produttive miste integrate e servizi specializzati di Pomezia, Albano, Roma
6. Parco intercomunale di attività produttive miste - via Nettunense

Ambiti specializzati

CI — Centro intermodale
1. Civitavecchia; 2. Monterotondo - 3. Santa Palmira

PL — Piattaforma logistica - Centro intermodale / Center Gross / stoccaggio
1. Fiumicino - 2. Colleferro

Aree industriali di PRG non attuate da rilocalizzare perché incompatibili dal punto di vista ambientale

Aree attrezzate per attività artigianali, fieristiche e di servizio intercomunali

Ambito da individuare per la rilocalizzazione, riaggregazione delle aree per attività artigianali, fieristiche e di servizio attraverso intese intercomunali (confronta NA art. 73, comma 3)

SEDI DEI SERVIZI GENERALI DI INTERESSE PROVINCIALE ED INTERCOMUNALE

Sanità, Scuole superiori, servizi tecnologici centri per l'impiego, servizi ambientali attività culturali sportive, turistiche,per il tempo libero
a servizi di interesse generale:
- servizi sanitari di base;
- strutture scolastiche relative alla scuola secondaria superiore;
- servizi tecnologici
- altri servizi (centri per l'impiego, musei, biblioteche);
b servizi ambientali, per attività culturali, sportive, turistiche e per il tempo libero, c servizi della distribuzione commerciale
(art. TF1: Centri di valore e a,b,esistenza e Centri di valenza metropolitana)

"Conferma del Decreto Presidente della Giunta Regionale n° 524 del 3.8.2007 pubblicato sul BUR n° 26 supplemento 1 del 20.9.2007.
Programma di recupero urbano Laurentino"

Base cartografica
- Confine Provincia di Roma
- Confine comuni
- Confine aree militari

Idrografia
- Fiumi
- Laghi

Occupazione del suolo per usi urbani
La tavola è stata redatta sulla base della CTR della Regione Lazio 1991, aggiornata dal gruppo di lavoro Nuoco - Gabesa sul "Sistema Insediativo Morfologico" con la foto aerea della Provincia di Roma volo 2003.

Principali previsioni del PRG vigenti o adottati, controdotti e trasmessi alla Regione entro il 31 Ottobre 2007, ovvero successivamente approvati.
- Principali insediamenti prevalentemente residenziali
- Principali insediamenti produttivi
- Principali servizi di interesse territoriale o urbano
- Aree per il verde pubblico di interesse territoriale o urbano e per il comune di Roma verde e servizi

Occupazione del suolo al 2001 Gruppo Nuoci - Gabesa (territorio provinciale), Regione Lazio e Regione Abruzzo (territorio extraprovinciale)
Raster CTR, curve di livello e idrografia Regione Lazio
Rete Stradale e ferroviaria: Regione Lazio, Regione Abruzzo

Coordinate dei vertici in inquadramento:
Long. NO 2.246.624,96 m Lat. NO 4.656.070,09 m - Long. NE 2.262.953,32 m Lat. NE 4.656.070,09 m
Long. SE 2.262.953,32 m Lat. SE 4.635.665,77 m - Long.SO 2.246.624,96 m Lat. SO 4.635.665,77 m

Datum e Proiezione:
Roma 1940, Gauss Boaga / Fuso Est

acea

acea acqua — ACEA ATO 2 SPA — Società con Sistema Qualità certificato RINA — CERTIFICATO N° 5911 — SQ 9001 - 14001 — SA 8000

acea — ACEA ELABORI SPA — Società con Sistema Qualità certificato RINA — CERTIFICATO N° 5911 — SQ 9001 - 14001 — SA 8000

IL RESPONSABILE DEL PROCEDIMENTO
Ing. Iginio De Luca

ADDUTTRICE
OTTAVIA – TRIONFALE – AURELIO

DOCUMENTO DI FATTIBILITA' DELLE ALTERNATIVE PROGETTUALI

ELABORATO
A254SF A011 0

DATA	SCALA
GIUGNO 2020	

AGG. N.	DATA	NOTE	FIRMA
1			
2			
3			
4			
5			
6			

PIANO TERRITORIALE PROVINCIALE GENERALE – PROVINCIA DI ROMA – TAV. TP2

TEAM DI PROGETTAZIONE

RESPONSABILE PROGETTAZIONE
Ing. Antonio Iele

CAPO PROGETTO
Ing. Emanuela Rasicci

PROGETTI
Dott. Ing. Angelo Marchetti
Geom. Iolanda Buonomo

MODELLISTICA RETI
Ing. Eugenio Benedini
Ing. Emiliano Alimonti

SCREENING E GEOLOGIA
Dott. Geol. Stefano Tosti
Geom. Fabio Pompei
Ing. Viviana Angelaro
Geom. Vito Di Paolo
Dott. Geol. Yuosef Abu Sabha

PERMITTING E PATRIMONIALE
Ing. Giulia Di Fiore
Ing. Nicoletta Siracqualursi
Geom. Francesco Porti
Ing. Gaia Falconi
Arch. Antonio Pesare

LEGENDA

ALTERNATIVA 1
ALTERNATIVA 2
ALTERNATIVA 3
ALTERNATIVA 4