

LEGENDA

- SOTTOSTAZIONE UTENTE (S.S.U.)
- CAVIDOTTO INTERRATO MT
- IMPIANTO
- ORTOFOTO REGIONALE

Confini Comunali	A	Grotte
Aeroporti	Lame e gravine	Versanti
Locali	Doline	
SP	Geositi (fascia tutela)	
SS	Inghiottoi	
	Cordonii dunari	

Ortofoto: riprese AGEA 2019

REGIONE PUGLIA	REGIONE BASILICATA	COMUNE DI ASCOLI S.	COMUNE DI MELFI

PROGETTO PER LA REALIZZAZIONE E L'ESERCIZIO DI UN IMPIANTO AGRIVOLTAICO AVENTE POTENZA P=69,45MWp CIRCA E RELATIVE OPERE DI CONNESSIONE

**Nome impianto ASC04
Comune di Ascoli Satriano, Provincia di Foggia, Regione Puglia
Comune di Melfi, Provincia di Potenza, Regione Basilicata**

PROGETTO DEFINITIVO

Codice pratica: **19PR5X7**
N° Elaborato: **IN24**

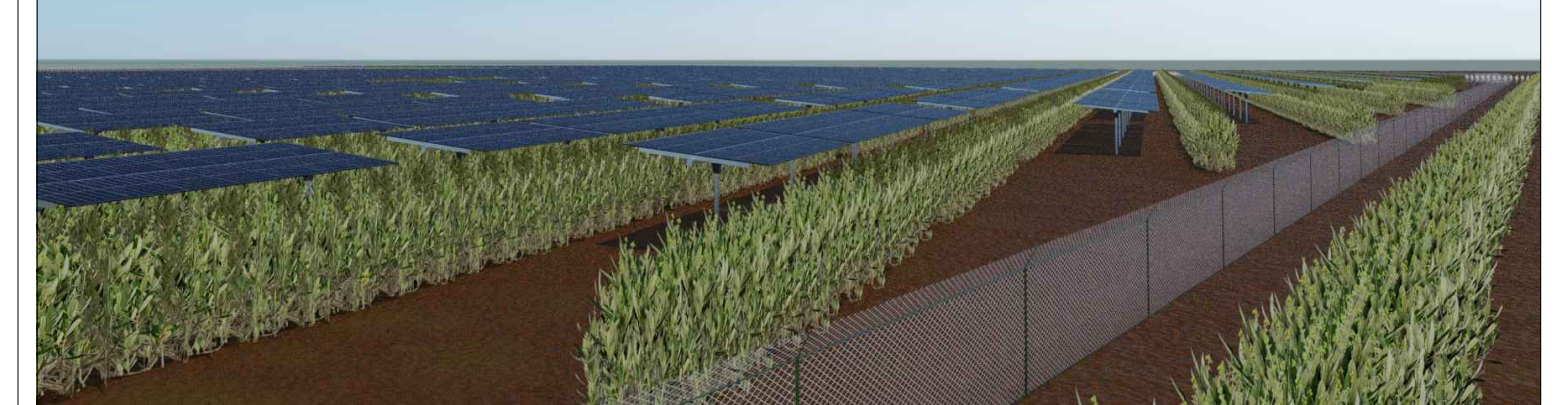

ELABORATO: **INQUADRAMENTO IMPIANTO FOTOVOLTAICO ED ELETTRODOTTO DI CONNESSIONE SU PPTR_COMPONENTI GEOMORFOLOGICHE**

COMMITTENTE: **LT 02 s.r.l.**
via Leonardo da Vinci n°12
39100 Bolzano (BZ)
p.iva: 08407850729

PROGETTISTI:

Ing. Alessandro la Grasta	Ing. Luigi Tattoli
---------------------------	--------------------

PROGETTAZIONE: **LTservice energy solutions**

LT SERVICE s.r.l.
via Trieste n°30, 70056 Molfetta (BA)
tel: 0803346537
pec: studiotecnico@pec.it

00	29/04/2022	1:25000	A1		PRIMA EMISSIONE
REV.	DATA	SCALA	FORMATO	NOME FILE	DESCRIZIONE REVISIONE

File: 19PR5X7_PPTR_6.1.1_ComponentiGeomorfologiche.pdf Folder: 19PR5X7_AnalisiPPTR.zip