

**LEGENDA**

- SOTTOSTAZIONE UTENTE (S.S.U.)
- CAVIDOTTO INTERRATO MT
- IMPIANTO
- ORTOFOTO REGIONALE

- Confini Comunali
- Aeroporti
- Locali
- E
- SP
- SS
- A
- Boschi
- Zone umide Ramsar
- Aree di rispetto dei boschi
- Aree umide
- Prati e pascoli naturali
- Formazioni arbustive in evoluzione naturale

Ortofoto: riprese AGEA 2019



REGIONE PUGLIA



REGIONE BASILICATA



COMUNE DI ASCOLI S.



COMUNE DI MELFI

**PROGETTO PER LA REALIZZAZIONE E L'ESERCIZIO DI UN IMPIANTO AGRIVOLTAICO AVENTE POTENZA P=69,45MWp CIRCA E RELATIVE OPERE DI CONNESSIONE**

Nome impianto **ASC04**  
 Comune di Ascoli Satriano, Provincia di Foggia, Regione Puglia  
 Comune di Melfi, Provincia di Potenza, Regione Basilicata

**PROGETTO DEFINITIVO**

Codice pratica: **19PR5X7**  
 N° Elaborato: **IN26**

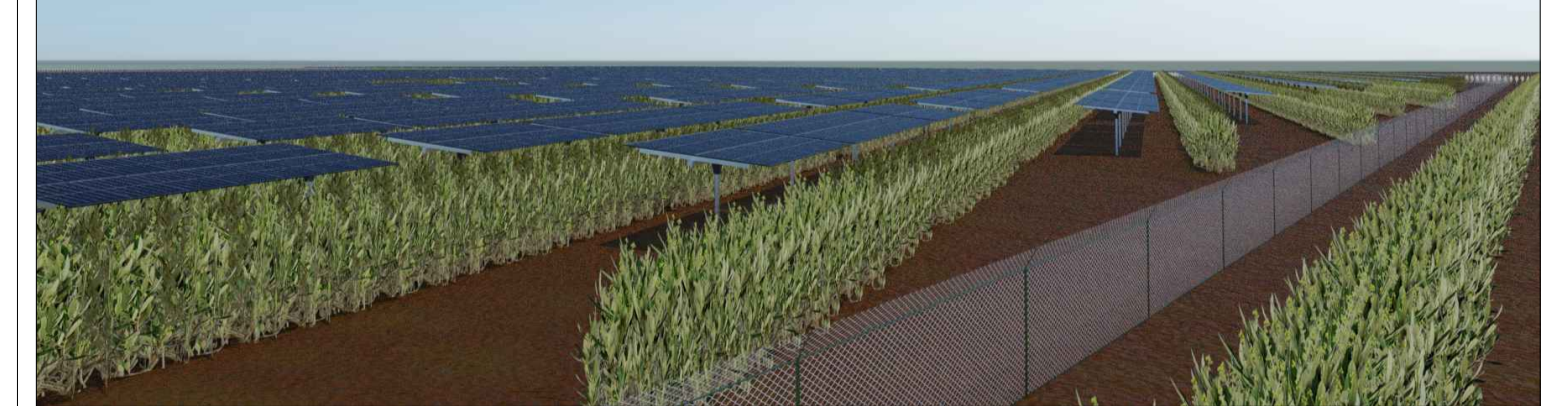

**ELABORATO:**  
**INQUADRAMENTO IMPIANTO FOTOVOLTAICO ED ELETTRODOTTO DI CONNESSIONE SU PPTR\_COMPONENTI BOTANICO-VEGETAZIONALI**

**COMMITTENTE:**  
 LT 02 s.r.l.  
 via Leonardo da Vinci n°12  
 39100 Bolzano (BZ)  
 p.iva: 08407850729

**PROGETTISTI:**

Ing. Alessandro la Grasta



Ing. Luigi Tattoli



**PROGETTAZIONE:**



**LTservice**  
energy solutions

LT SERVICE s.r.l.  
 via Trieste n°30, 70056 Molfetta (BA)  
 tel: 0803346537  
 pec: studiotecnico@pec.it

File: 19PR5X7\_PPTR\_6.2.1\_ComponentiBotanicoVegetazionali.pdf Folder: 19PR5X7\_AnalisiPPTR.zip

00	29/04/2022	1:25000	A1		PRIMA EMISSIONE
REV.	DATA	SCALA	FORMATO	NOME FILE	DESCRIZIONE REVISIONE