

LEGENDA

	SOTTOSTAZIONE UTENTE (S.S.U.)
	CAVIDOTTO INTERRATO MT
	IMPIANTO
	ORTOFOTO REGIONALE

	Confini Comunali		A		Strade panoramiche (poligoni)
	Aeroporti		Luoghi panoramici		Coni visuali
	Locali		Luoghi panoramici (poligoni)		
	E		Strade a valenza paesaggistica		
	SP		Strade a valenza paesaggistica (poligoni)		
	SS		Strade panoramiche		

Ortofoto: riprese AGEA 2019



**PROGETTO PER LA REALIZZAZIONE E L'ESERCIZIO DI UN IMPIANTO AGRIVOLTAICO AVENTE POTENZA P=69,45MWp CIRCA E RELATIVE OPERE DI CONNESSIONE**

Nome impianto ASC04  
Comune di Ascoli Satriano, Provincia di Foggia, Regione Puglia  
Comune di Melfi, Provincia di Potenza, Regione Basilicata

**PROGETTO DEFINITIVO**  
Codice pratica: **19PR5X7**  
N° Elaborato: **IN29**

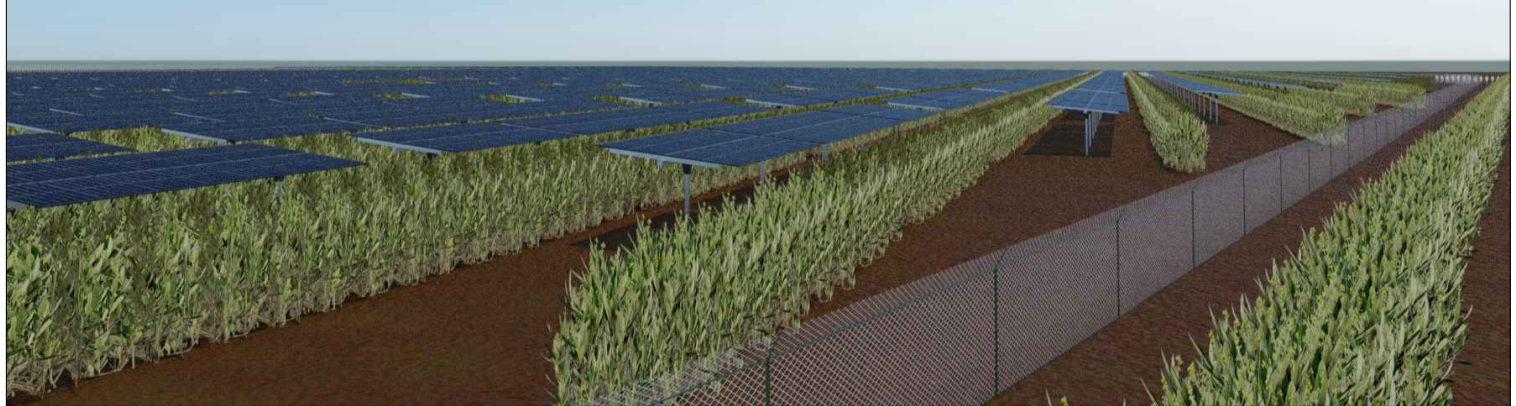

ELABORATO:  
**INQUADRAMENTO IMPIANTO FOTOVOLTAICO ED ELETTRODOTTO DI CONNESSIONE SU PPTR\_COMPONENTI DEI VALORI PERCETTIVI**

COMMITTENTE:  
LT 02 s.r.l.  
via Leonardo da Vinci n°12  
39100 Bolzano (BZ)  
p.iva: 08407850729

PROGETTISTI:  
Ing. Alessandro la Grasta  
Ing. Luigi Tattoli

PROGETTAZIONE:  
**LTservice**  
energy solutions  
LT SERVICE s.r.l.  
via Trieste n°30, 70056 Molfetta (BA)  
tel: 0803346537  
pec: studiotecnici@pec.it

00	29/04/2022	1:25000	A1		PRIMA EMISSIONE
REV.	DATA	SCALA	FORMATO	NOME FILE	DESCRIZIONE REVISIONE