

**COROGRAFIA DI
INSERIMENTO DELL' AREA SU
CARTA TECNICA REGIONALE**
Comune di MATERA (MT)
- scala di rappresentazione
1:10.000 -

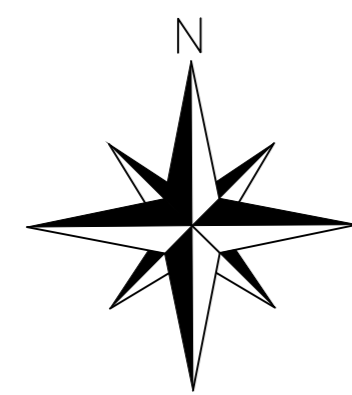

LEGENDA

	Recezione Portinale
	Area Impianto
	Candidato Interato
	Area S.E.U. in ampliamento all'esistente



La presente carta tecnica regionale è stata approvata con deliberazione della Giunta Regionale n. 1000 del 12/05/2011, pubblicata sul sito internet della Regione Basilicata e sul sito internet del Comune di Matera.

POSIZIONE DELL'ELEMENTO NEL FOGLIO N.472

1	2	3	4	5	6	7	8	9	10	11	12	13	14	15	16	17	18	19	20	21	22	23	24	25	26	27	28	29	30	31	32	33	34	35	36	37	38	39	40	41	42	43	44	45	46	47	48	49	50	51	52	53	54	55	56	57	58	59	60	61	62	63	64	65	66	67	68	69	70	71	72	73	74	75	76	77	78	79	80	81	82	83	84	85	86	87	88	89	90	91	92	93	94	95	96	97	98	99	100
1	2	3	4	5	6	7	8	9	10	11	12	13	14	15	16	17	18	19	20	21	22	23	24	25	26	27	28	29	30	31	32	33	34	35	36	37	38	39	40	41	42	43	44	45	46	47	48	49	50	51	52	53	54	55	56	57	58	59	60	61	62	63	64	65	66	67	68	69	70	71	72	73	74	75	76	77	78	79	80	81	82	83	84	85	86	87	88	89	90	91	92	93	94	95	96	97	98	99	100

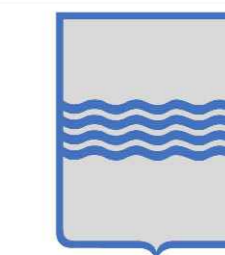
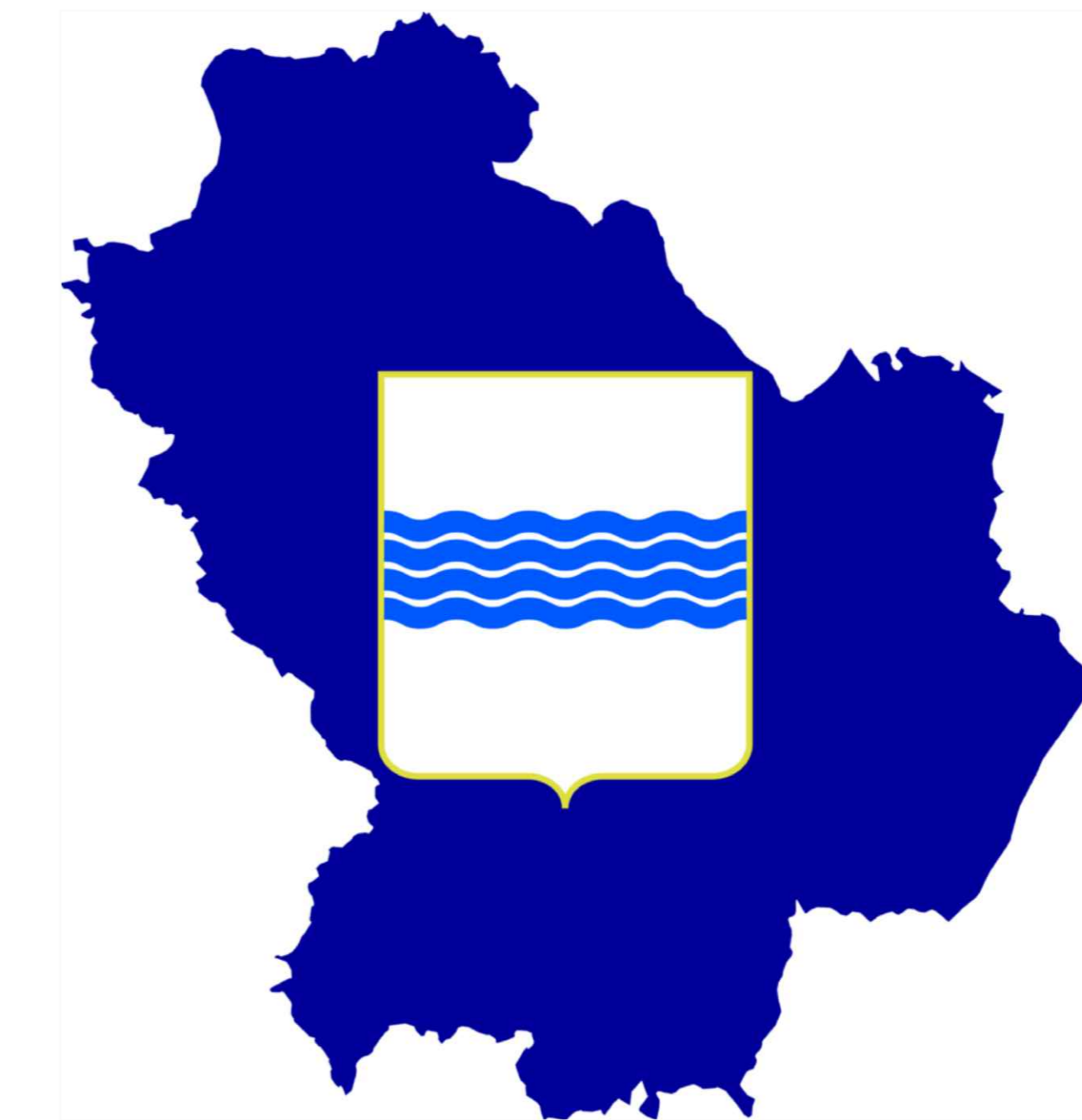
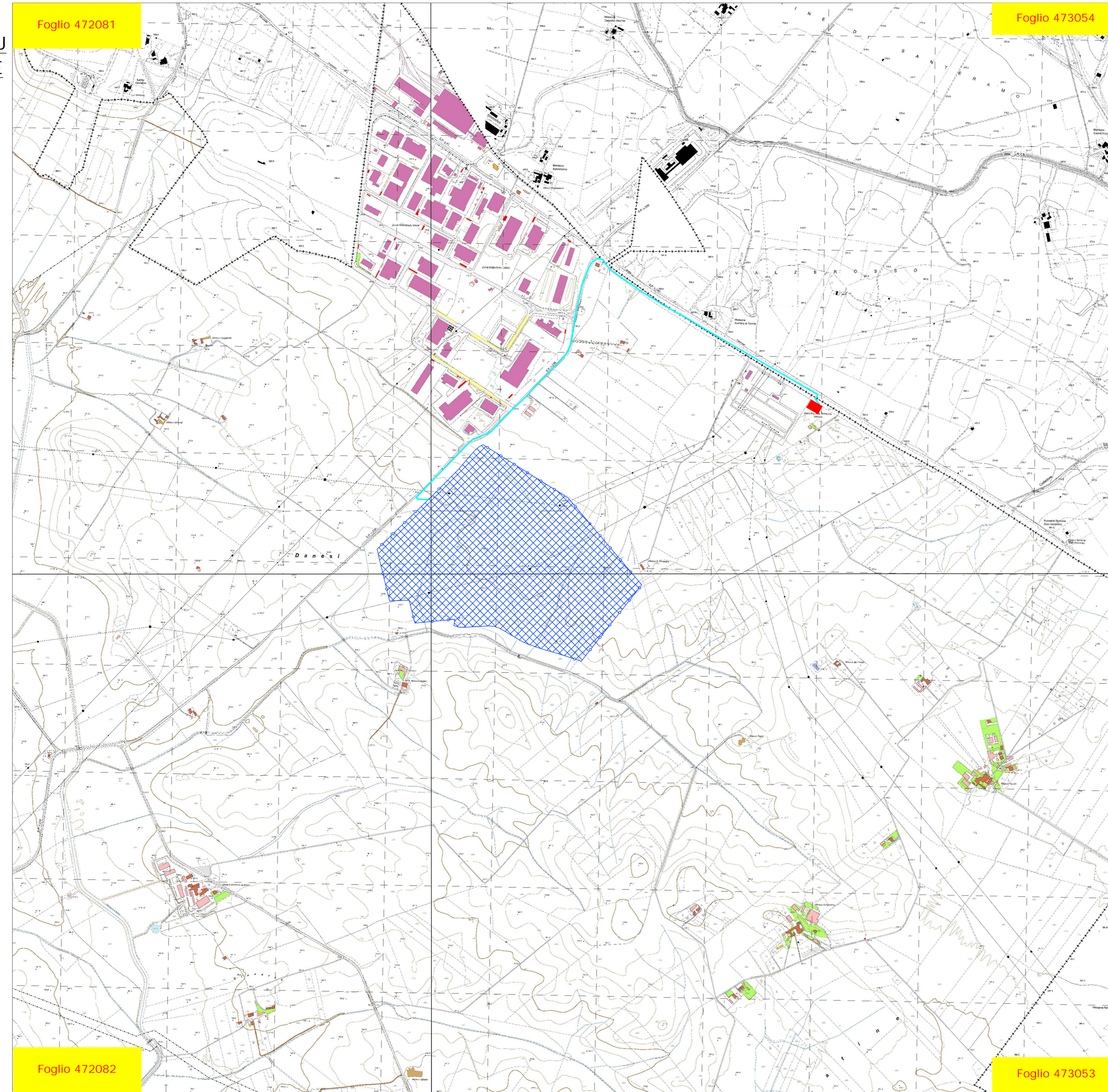

REGIONE BASILICATA

COMUNE DI MATERA

PROVINCIA DI MATERA

REGIONE BASILICATA

**REALIZZAZIONE DI UN IMPIANTO SOLARE FOTOVOLTAICO
CONNESSO ALLA RETE DELLA POTENZA DI PICCO PARI
A 59.768,28 KW E POTENZA IN IMMISSIONE PARI A 49.174,00 KW,
COLLEGATO AD UN PIANO AGRONOMO PER L'UTILIZZO
A SCOPI AGRICOLI DELL'AREA**

Denominazione Impianto: **IMPIANTO MATERA**
Ubicazione: **Comune di Matera (MT)
Localita' "Jesce"**

ELABORATO 51-A.02.a.1 COROGRAFIA
Cod. Doc. Cod. V.I.A. Min. SCALA 1:10.000
S14.02.a.1 XXXXXXX

EG Project - Commissioning - Consulting
Piazza XX Settembre 14
60122 Osseana Marche (MC)
ITALY
P.IVA n. C.F. 031435439
Scale: -- PROGETTO
Data: 30/09/2021 Revisioni: 0 Approvazioni: 0
Il Richiedente: **CCEM MATERA S.r.l.** Tecnico: **Dott. Ing. Luca Fontana di Pompa**
Piazza Walker Via Vigorelli n. 8
39100 Bolzano (BZ)
P.IVA n. 03064101212
Scritto al n.4344 dell'Albo degli Ingegneri della Provincia di Fermo

Revisione	Data	Descrizione	Redatto	Approvato	Autore/Verificatore
01	30/09/2021	Progetto Definitivo	F.P.L.	F.P.L.	F.P.L.
02					
03					
04					
05					

A. Tecnico: **Dott. Ing. Luca Fontana di Pompa**
(iscritto al n. 4344 dell'Albo degli Ingegneri della Provincia di Fermo)
Il Richiedente: **CCEM MATERA S.R.L.**
Piazza Walker Via Vigorelli n. 8 39100 Bolzano (BZ)
P.IVA n. 03064101212