Digitally signed by: MENYESCH JOERG
Date: 21/10/2021 12:10:23

CITTA' DI MATERA
REGOLAMENTO URBANISTICO

Spazio (Ambito) urbano disciplinato dal RU

Reticolo idrografico
- principale
- minore

Beni paesaggistici

Aree ed immobili di notevole interesse pubblico
Art. 136 D.lgs 42/2004

Aree ed immobili di notevole interesse pubblico (Art. 136 D.lgs 42/2004)

- BP136_064 Zona Centro Storico e dei Sassi sita nel comune di Matera
DM 23 agosto 1965 (GU n 244 del 30 settembre 1966)
- BP136_065 - Ulteriore zona panoramica in ampliamento del vincolo già esistente nel Comune di Matera
DM 14 febbraio 1969 (GU n 64 del 11 marzo 1969)
- BP136_066 - Zona in Comune di Matera
DPGR 10 febbraio 1979 (GU n 334 del 05 dicembre 1980)
- BP136_022 Zona in Comune di Matera (ulteriore ampliamento)
DPGR 09 marzo 1979 (GU n. 337 del 10 dicembre 1980)
- BP136_029 - Invaso di San Giuliano (individuazione linea di battiglia - quota di massimo invaso mt 101,60 s.l.m.)
DM 31 settembre 1964 (GU n 265 del 26 settembre 1964)

- Alberi monumentali (art. 136, comma 1, lett. a)

Aree tutelate per legge
Art. 142 D.lgs 42/2004

Territori contermini ai laghi compresi in una fascia della profondità di m 300 dalla linea di battiglia (art.142, comma 1, lett. b)

Fiumi, torrenti, corsi d'acqua e relative sponde o piedi degli argini per una fascia di 150 m ciascuna (art. 142, comma 1, lett. c)

Parchi e riserve nazionali o regionali (art. 142, comma 1, lett.f)

Parco archeologico storico naturale delle chiese rupestri del materano

Riserva naturale Orientata "San Giuliano"

Zone umide incluse nell'elenco previsto dal d.P.R. 13 marzo 1976, n. 448 (art. 142, comma 1, lett. i)

Zone di interesse archeologico (art. 142, comma 1, lett. m)

Beni culturali

Beni con decreto di interesse storico, artistico, architettonico
Art. 10 D.lgs 42/2004

Beni con decreto di interesse storico, artistico, architettonico

BCM_2714 - "Cripta di S.Lucia alla Gravina" - D.M. del 12/10/1979 - Loc. S. Lucia alla Gravina
BCM_2075 - "Cripta di S. Nicola dei Greci" - D.M. del 19/10/1968 - Via Casalis
BCM_2066 - "Cripta del SS. Pietro e Paolo" - D.M. del 19/10/1968 - Piza San Francesco
BCM_2064 - "Cripta del Villanova" - D.M. del 08/04/1968 - Loc. Murgia
BCM_2063 - "Cripta dei Peccati Originale" - D.M. del 08/04/1968 - Loc. Pietrapertosa
BCM_2034 - "Cripta di San Vito" - D.M. del 08/04/1968 - Loc. Murgia
BCM_2033 - "Recinto di Murgia Timone" - D.M. del 08/04/1968 - Loc. Murgia
BCM_2024 - "Chiesa di S. Pietro in Principio" - D.M. del 08/04/1968 - Loc. Murgia
BCM_2084 - "Santuario rupestre della Madonna della Ire porte" - D.M. del 08/04/1968 - Loc. Murgia
BCM_1964 - "Cripta Aziz San Campo" - D.M. del 08/04/1968 - Loc. Murgia
BCM_1966 - "Cripta di Pandone" - D.M. del 17/05/1973 - Loc. Cozzone
BCM_2016 - "Anestesia di Sant'Agostino" - D.M. del 08/04/1968 - Loc. Murgia
BCM_2003 - "Cripta di Santa Agnese" - D.M. del 08/04/1968 - Loc. Murgia
BCM_1974 - "Cripta San Nicola ad Annunziata" - D.M. del 08/04/1968 - Loc. Cozzone
BCM_1968 - "Cripta Madonna della Murgia" - D.M. del 08/04/1968 - Loc. Selva Venusio
BCM_1984 - "Cripta di Perdione" - D.M. del 19/05/1979 - Loc. Cozzone
BCM_2158 - Cantro Vita Longa - D.D.R. n. 36 del 27/04/2015 - Loc. Rione Vittisinagi
BCM_1934 - "Monastero di Santa Lucia alle Malve" - D.M. del 19/12/1968 - Loc. Rione delle Malve
BCM_1924 - "Cripta/ecclesia/spedale di San Falcione" - D.M. del 08/04/1968 - Loc. Terra Bianca
BCM_1954 - "Cripta di Sant'Eustachio" - D.M. del 08/04/1968 - Loc. Selva Venusio
BCM_1948 - "Cripta del Cappuccino vecchio" - D.M. del 19/10/1968 - Loc. Cappuccini
BCM_1964 - "Chiesa di S. Maria dell'Idriontadeiar" - D.M. del 19/10/1968 - Loc. Cappuccini
BCM_1969 - "Chiesa di Sole" - D.M. del 19/12/1978 - Cala S. Gregorio
BCM_1914 - "Chiesa di Santa Barbara" - D.M. del 19/10/1968 - Loc. Cappuccini
BCM_1963 - "Chiesa Madonna della Croce" - D.M. del 08/04/1968 - Loc. Murgia
BCM_2015 - "Chiesa S. Maria della Valle o la Vaglia" - D.M. del 08/04/1968 e D.M. del 19/11/1970 - Loc. Serritello La Valle
BCM_1924 - "Villa Irsen" - D.M. del 19/10/1968 - Agro rurale
BCM_1964 - "Chiesa di Sole" - D.M. del 19/12/1978 - Cala S. Gregorio
BCM_1971 - "Chiesa S. Maria della Valle o la vaglia" - D.M. del 19/11/1970 - Loc. Serritello La Valle
BCM_1954 - "Cripta S. Spirito o Ulrikare dragee" - D.M. del 19/05/1964 - Piza Vittorio Veneto
BCM_1944 - "Villa Gattini" - D.M. del 20/06/1997 - Agro rurale
BCM_1964 - "Castello Tramontano" - D.M. del 01/02/1967 - Via Castello
BCM_1961 - "Castello Tramontano" - D.M. del 01/02/1967 - Via Castello
BCM_1914 - "Masseria Monacella" - D.M. del 11/04/1990 - Agro rurale
BCM_1911 - "Masseria Minervella" - D.M. del 11/04/1990 - Agro rurale
BCM_1934 - "Masseria Grande Parco dei Monaci" - D.M. del 19/05/1990 - Agro rurale
BCM_1924 - "Masseria Menagio" - D.R. del 12/10/1990 - Agro rurale
BCM_1784 - "Masseria Torre Spagnola" - D.M del 11/3/1989 - Agro rurale
BCM_1774 - "Pal ex I.N.C.I.S. in via Racinio / Cappelluti" - D.D.R. n. 36 del 11/11/2010 - Via Racinio / Cappelluti
BCM_1864 - "Masseria S. Francesco" - D.M. del 18/05/1990 - Agro rurale
BCM_1764 - "Masseria Serra Menagio" - D.M. del 13/12/1989 - Agro Rurale
BCM_1764 - "Immobile in Via Madonna delle Virù", 97 - D.D.R. n. 55 del 18/09/2009 - Via Madonna delle Virù - Rione Pianelle
BCM_2113 - "Balzo Aleria" - D.D.R. n. 33 del 18/02/2013 - Loc. Rione Piccinnello
BCM_2035 - "Cripta di S. Antonio Abate" - D.M. del 19/10/1968 - Borgo Casalnuovo - Loc. Sassi
BCM_2025 - "Cripta di S.Donato" - D.M. del 02/05/1979 - Borgo Casalnuovo - Loc. Sassi
BCM_2024 - Cripta Madonna da lutto, S. Giovanni in Monterrone - D.M. del 19/10/1968 - Rione delle Malve
BCM_2064 - "Cripta Madonna della Virù" - D.M. del 19/10/1968 - Via Madonna delle Virù
BCM_2166 - "Ex Complesso Conventuale di S.Agostino" - D.M del 24/09/1984 e Decr. del 03/10/1988 - Via D'Addosio - Rione Sasso Barisano
BCM_2175 - "Immobile in Via Gallo Grassi, 60" - D.D.R. n. 77 del 21/04/2009 - Via Gallo Grassi - Rione Sasso Barisano
BCM_2216 - "Cripta di S. Elena" - D.M. del 02/05/1979 - Borgo Casalnuovo - Loc. Sassi
BCM_2204 - "Cripta delle Tempie Cadute" - D.M. del 19/05/1979 - Borgo Casalnuovo - Loc. Sassi
BCM_2135 - "Mulino Miano" - D.D.R. n. 133 del 10/05/2010 - Loc. Rione Piccinnello
BCM_2153 - "Cripta di S. Lucia al Bradano" - Decr. del 10/01/1979 - Loc. S. Lucia al Bradano
BCM_2164 - Ex Monastero e Chiesa di Santa Lucia ed Agata - D.D.R. n. 159 del 24/11/2016 - Centro storico
BCM_2163 - Casa popolare in via Sasso, Pentasuglia, Gattini - D.D.R. n. 32 del 05/03/2014 - Via Gattini, via Pentasuglia e via Tasso
BCM_2115 - "Cripta di S.Lucia alla Gravina" - D.M. del 19/10/1979 - Loc. S. Lucia alla Gravina
BCM_2103 - "Cripta di S. Lucia al Bradano" - D.M. del 08/04/1968 - Loc. Murgia
BCM_2123 - "Cripta di S. Lucia al Bradano" - D.M. del 08/10/1968 - Loc. S. Lucia al Bradano

Comune di MATERA (MT)
- Cartografia allegata al Regolamento Urbanistico Comunale -

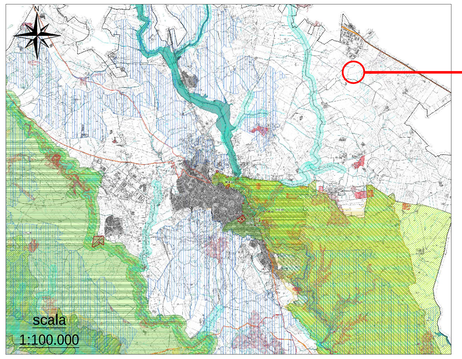

Tutela archeologica

Beni oggetto di tutela archeologica
(artt. 10 e 13 D.Lgs 42/2004)

- BCA_051d - MURGECCHIA (D.M. 19.01.04)
- BCA_052d - MURGECCHIA (D.M. 29.03.72)
- BCA_053d - GROTTA DEI FIPISTRELLI (D.M. 30.10.76)
- BCA_054d - MURGIA TERLECCHIA (D.M. 08.09.67)
- BCA_054i - MURGIA TERLECCHIA (D.M. 08.09.67)
- BCA_055d - MURGIA STAFFIERI (D.M. 12.03.96)
- BCA_056d - TRASANO (D.M. 01.08.95 - mod. D.M. 26.02.82)
- BCA_056i - TRASANO (D.M. 01.08.95 - mod. D.M. 26.02.82)
- BCA_057d - TAMMARI (D.M. 01.08.71)
- BCA_058d - TRASANELLO (D.M. 27.04.82)
- BCA_059d - SERRA DALTO (D.M. 08.11.95)
- BCA_060d - MURGIA TIMONE (D.M. 08.09.67)
- BCA_060i - MURGIA TIMONE (D.M. 08.09.67)
- BCA_061d - TORRE SPAGNOLA (D.M. 20.07.88)
- BCA_061i - TORRE SPAGNOLA (D.M. 20.07.88)
- BCA_062d - TRASANELLO (D.S.R. 10.10.03)
- BCA_063i - TRASANELLO (D.S.R. 10.10.03)

Tratturi (artt. 10 e 13 D.lgs 42/2004)

- BCT_248 - nr 38 -MT Regio tratturo Monte S. Vito Tre Cordisi da Grottole a Melaponto (D.M. del 22/12/1983)
- BCT_246 - nr 38 -MT Regio tratturo Monte S. Vito Tre Cordisi da Grottole a Melaponto (D.M. del 22/12/1983)
- BCT_235 - nr 68 -MT Tratturo di Calabrette (D.M.del 22/12/1983)
- BCT_238 - nr 67 -MT Regio tratturello Miglionico-Matera (D.M. del 22/12/1983)
- BCT_246 - nr 38 -MT Regio tratturo Monte S. Vito Tre Cordisi da Grottole a Melaponto (D.M. del 22/12/1983)
- BCT_246 - nr 38 -MT Regio tratturo Monte S. Vito Tre Cordisi da Grottole a Melaponto (D.M. del 22/12/1983)
- BCT_246 - nr 38 -MT Regio tratturo Monte S. Vito Tre Cordisi da Grottole a Melaponto (D.M. del 22/12/1983)
- BCT_237 - nr 04 -MT Tratturo Costunale da Gravina a Matera (D.M. del 22/12/1983)
- BCT_240 - nr 03 -MT Regio tratturo Melfi-Castellaneta (D.M. del 22/12/1983)
- BCT_239 - nr 06 -MT Regio tratturello Matera-Montescaglioso (D.M. del 22/12/1983)
- BCT_236 - nr 05 -MT Tratturo Costunale Matera-Irsina (D.M. del 22/12/1983)

Rete Natura 2000

Zone a Protezione Speciale - ZPS e Zone Speciali di Conservazione - ZSC

- IT 9220135 Gravine di Matera
- IT 9220144 Lago di S. Giuliano e Timmari

Rete Natura 2000

Zone a Protezione Speciale - ZPS e Zone Speciali di Conservazione - ZSC

- IT 9220135 Gravine di Matera
- IT 9220144 Lago di S. Giuliano e Timmari

Aree naturali protette

Parco archeologico storico naturale delle Chiese rupestri del Materano

Riserva regionale San Giuliano

Altri vincoli

Aree sottoposte a vincolo idrogeologico
(R.D. n.3267/1923)

Aree percorse dal fuoco

Piano Stralcio per la Difesa dal Rischio Idrogeologico
(aggiornamento 2015)

Rischio idrogeologico (artt. 15-18)

Aree a rischio idrogeologico molto elevato ed a pericolosità molto elevata (R4)

Aree a rischio idrogeologico elevato ed a pericolosità elevata (R3)

Aree a rischio idrogeologico medio ed a pericolosità media (R2)

Fasce di territorio di pertinenza dei corsi d'acqua (art. 7)

Fasce con probabilità di inondazione corrispondente a piene con tempi di ritorno fino a 30 anni (TR 30) e di pericolosità idraulica molto elevata

Fasce con probabilità di inondazione corrispondente a piene con tempi di ritorno fino a 200 anni (TR 200) e di pericolosità idraulica elevata

Fasce con probabilità di inondazione corrispondente a piene con tempi di ritorno fino a 500 anni (TR 500) e di pericolosità idraulica moderata

INQUADRAMENTO AREE IMPIANTO SU CARTA VINCOLI DEL TERRITORIO COMUNALE e CURVE DI LIVELLO
Comune di MATERA (MT)
- fonte Regolamento Urbanistico Comunale -

LEGENDA

	Limite Catastale Impianto
	Recinzione Perimetrale
	Area impianto
	cavidotto Interrato
	S.E.U. in ampliamento su esistente

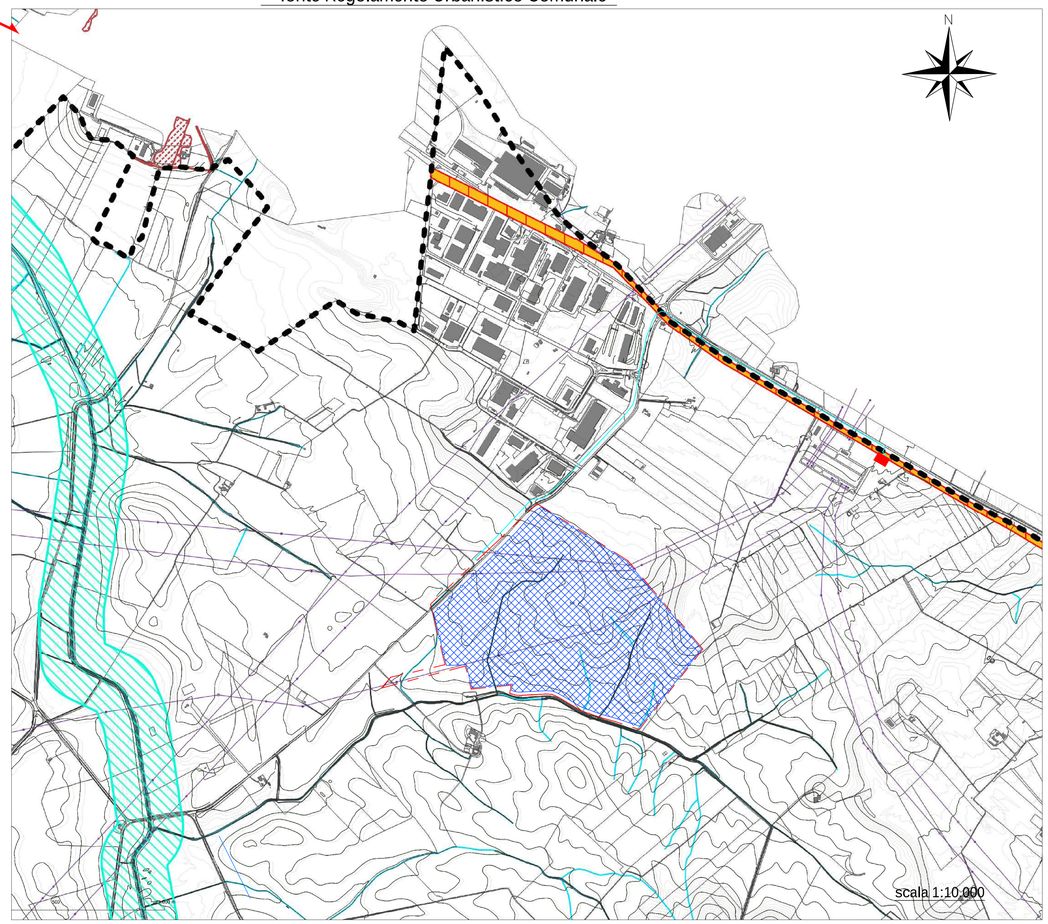

COMUNE DI MATERA

PROVINCIA DI MATERA — REGIONE BASILICATA

REALIZZAZIONE DI UN IMPIANTO SOLARE FOTOVOLTAICO CONNESSO ALLA RETE DELLA POTENZA DI PICCO PARI A 59.768,28 kW E POTENZA IN IMMISSIONE PARI A 49.174,00 kW, COLLEGATO AD UN PIANO AGRONOMICO PER L'UTILIZZO A SCOPI AGRICOLI DELL'AREA

Denominazione Impianto: IMPIANTO MATERA

Ubicazione: Comune di Matera (MT) Località "Jesce"

ELABORATO
54-A.02.a.4

Cod. Doc.:	Cod. V.I.A. Min.:
54-A.02.a.4	XXXXXXX

CARTA DEI VINCOLI
SCALA 1:10.000 (Con curve di livello)

EG PRIME ENERGY
Project - Commissioning - Consulting
Piazza XX Settembre 14
62012 Civitanova Marche (MC)
ITALY
P.IVA e C.F. 0201470439

Scala: — | Data: 30/09/2021 | PROGETTO: PRELIMINARE ☐ DEFINITIVO ☒ ESECUTIVO ☐

Il Richiedente:
CCEN MATERA S.r.l.
Piazza Walther Von Vogelweide, 8
39100 Bolzano (BZ)
P.IVA 03090410212
ITALY

Tecnici:
Dott. Ing. Luca Ferracuti Pompa
Iscritto al n.A344 dell'Albo degli Ingegneri della Provincia di Fermo

Revisione	Data	Descrizione	Redatto	Approvato	Autorizzato
01	30/09/2021	Progetto Definitivo	F.P.L.	F.P.L.	F.P.L.
02					
03					
04					
05					

Il Tecnico:
Dott. Ing. Luca Ferracuti Pompa
(Iscritto al n. A344, dell'Albo dell'ordine degli Ingegneri della Provincia di Fermo)

Il Richiedente:
CCEN MATERA S.R.L.
Piazza Walther Von Vogelweide, 8 - 39100 Bolzano (BZ)
P.Iva : 03090410212