

LEGENDA

- Pleistocene**
- q₄
Sabbie fini quarzoso-micacee, ocracee o rossastre. **VILLAFRANCIANO** (q₄).
SABIE DELLO STATURO.
Argille e marne silose grigie con concrezioni calcaree bianche, eteropiche di q₄. **VILLAFRANCIANO** (q₄).
ARGILLE CALCIGNE.
I due complessi poggiano sulla superficie di regressione calabriana.
 - q₃
Sabbie calcareo-querzose, di colore giallastro, a volte con livelli arenacei, lenti conglomeratiche e livelli fossiliferi (a *Dentalium* sp., *Pecten* sp.) al letto della formazione. **CALABRIANO** (q₃).
SABIE DI MONTE MARANO.
Calcarelli grossolani, compatte e fossilifere (a *Pecten* sp., *Ostrea* sp., *Lithothamnium* sp.) eteropiche di q₃. **CALABRIANO** (q₃).
CALCARENITI DI M. CASTIGLIONE.
 - q₂
Argille ed argille marose più o meno silose, grigio-azzurre, fossilifere [*Anomalina balthica* (scacata), *Spiriferostomatia virgata* (sax), *Pyrge depressa* (sax), *Bolusina alata* (sax), *Cassidulina lasiocoma curvata* (sax)]. **CALABRIANO** (q₂).
ARGILLE DI GRAVINA.
Calcarelli fini, giallastri, con conglomerato calcareo di base, fossilifere [*Pecten* sp., brachioli, coralli, frammenti di echinoidi e foraminiferi: *Anomalina balthica* (scacata), *Elphidium crispum* (sax), *E. decipiens* (sax), *Discorbis advena* (sax), *Ammobaculites varians* (sax)]. Eteropiche di q₂, poggiano direttamente sui calcari cretaci della fascia pedemontana delle Murge. **CALABRIANO** (q₂).
TUFO DI GRAVINA.
 - q₁
Depositi calcareo-arenacei e calcareo-arenaceo argillosi più o meno cementati, bianchi o giallastri, con frequenti livelli fossiliferi (ad *Ostrea* sp., *Pecten* sp., ecc.), prev. marne argillose (Acquasive delle Fonti) o sabbie calcarenifere (Casano delle Murge, Gioia del Colle); in lembi residui su piattaforme di abrasione formatesi a vari intervalli di tempo. **PLEISTOCENE**.

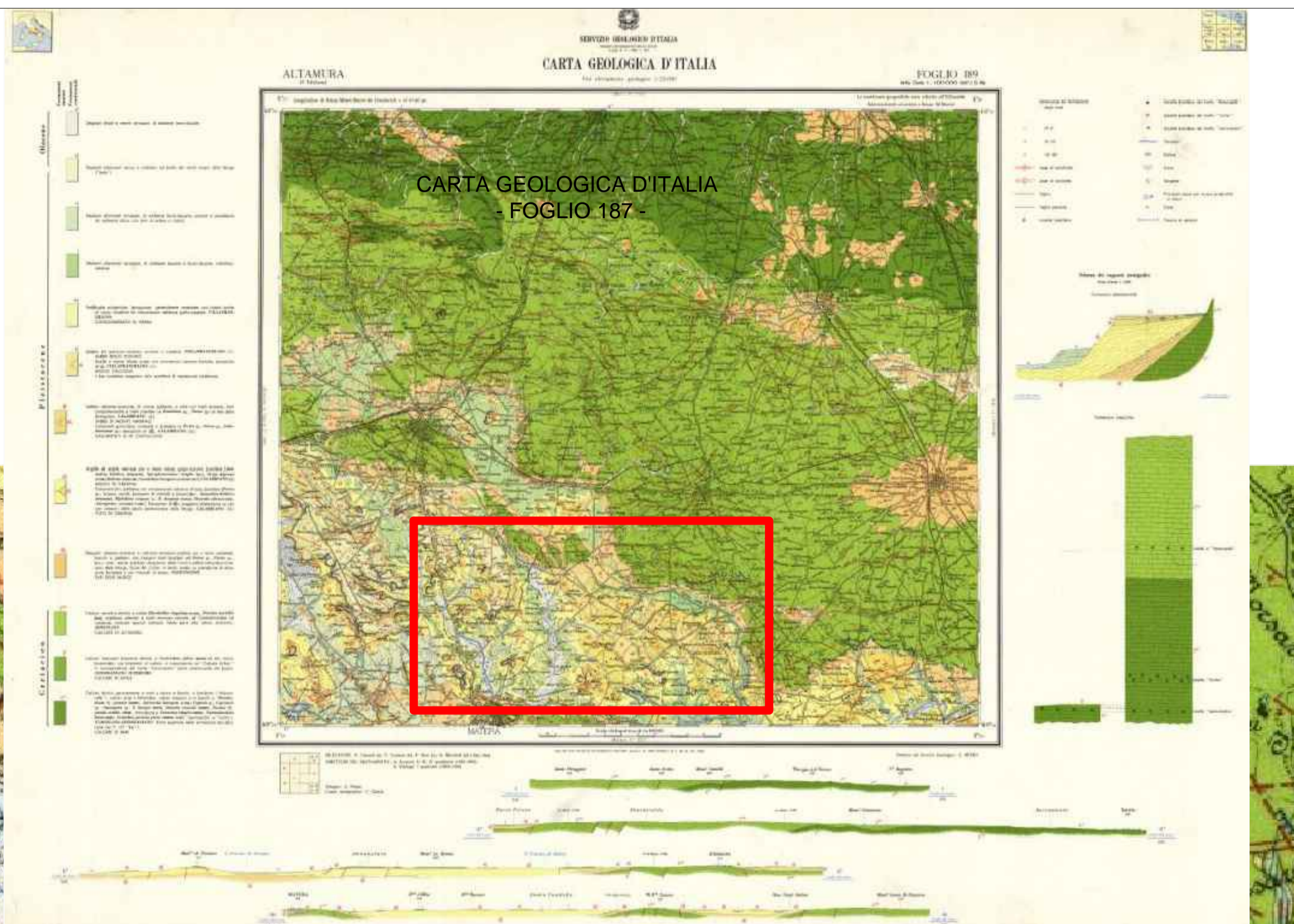

LEGENDA

○ AREA IMPIANTO FV

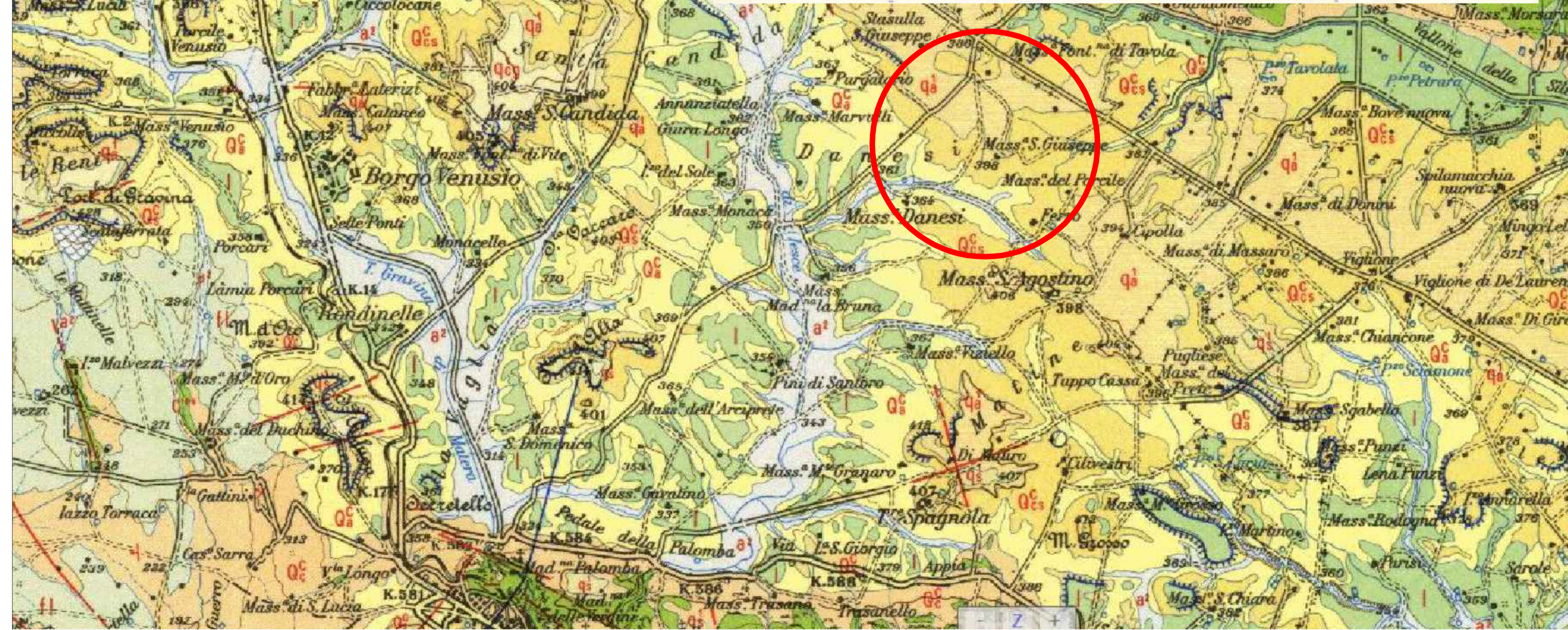
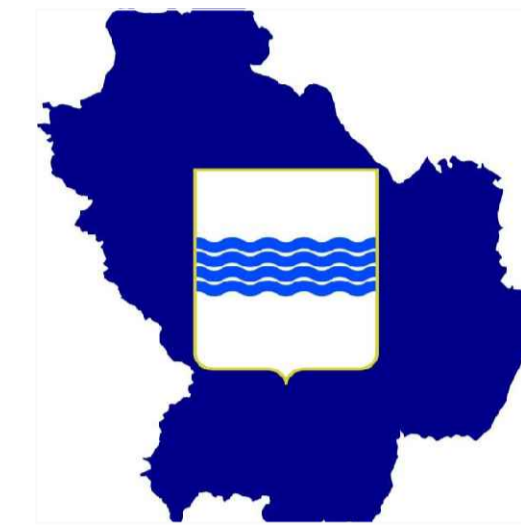

COMUNE DI MATERA

PROVINCIA DI MATERA

REGIONE BASILICATA

REALIZZAZIONE DI UN IMPIANTO SOLARE FOTOVOLTAICO
CONNESSO ALLA RETE DELLA POTENZA DI PICCO PARI
A 59.768,28 kW E POTENZA IN IMMISSIONE PARI A 49.174,00 kW,
COLLEGATO AD UN PIANO AGRONOMIC PER L'UTILIZZO
A SCOPI AGRICOLI DELL'AREA

Denominazione Impianto:		IMPIANTO MATERA			
Ubicazione:		Comune di Matera (MT) Località "Jesce"			
ELABORATO 57-A.02.a.7		CARTA GEOLOGICA			
Cod. Doc.: 57-A.02.a.7	Cod. V.I.A. Min.: XXXXXX	Project - Commissioning - Consulting EG FREE ENERGY Piazza XX Settembre 74 62012 Civitanova Marche (MC) ITALY P.IVA e C.F. 0201470439		Scala: ---	PROGETTO
Il Richiedente:		CCEN MATERA S.R.L. Piazza Walther Von Vogelweide, 8 39100 Bolzano (BZ) P.IVA 03090410212 ITALY		Data: 30/09/2021	PRELIMINARE <input type="checkbox"/> DEFINITIVO <input checked="" type="checkbox"/> ESECUTIVO <input type="checkbox"/>
		Tecnici: Dott. Ing. Luca Ferracuti Pompa Iscritto al n.A344 dell'Albo degli Ingegneri della Provincia di Fermo			
Revisione	Data	Descrizione	Redatto	Approvato	Autorizzato
01	30/09/2021	Progetto Definitivo	F.P.L.	F.P.L.	F.P.L.
02					
03					
04					
05					
Il Tecnico: Dott. Ing. Luca Ferracuti Pompa (iscritto al n. A344 dell'Albo degli Ingegneri della Provincia di Fermo)		Il Richiedente: CCEN MATERA S.R.L. Piazza Walther Von Vogelweide, 8 - 39100 Bolzano (BZ) P.IVA - 03090410212			