

Scala di Riproduzione 1:10.000

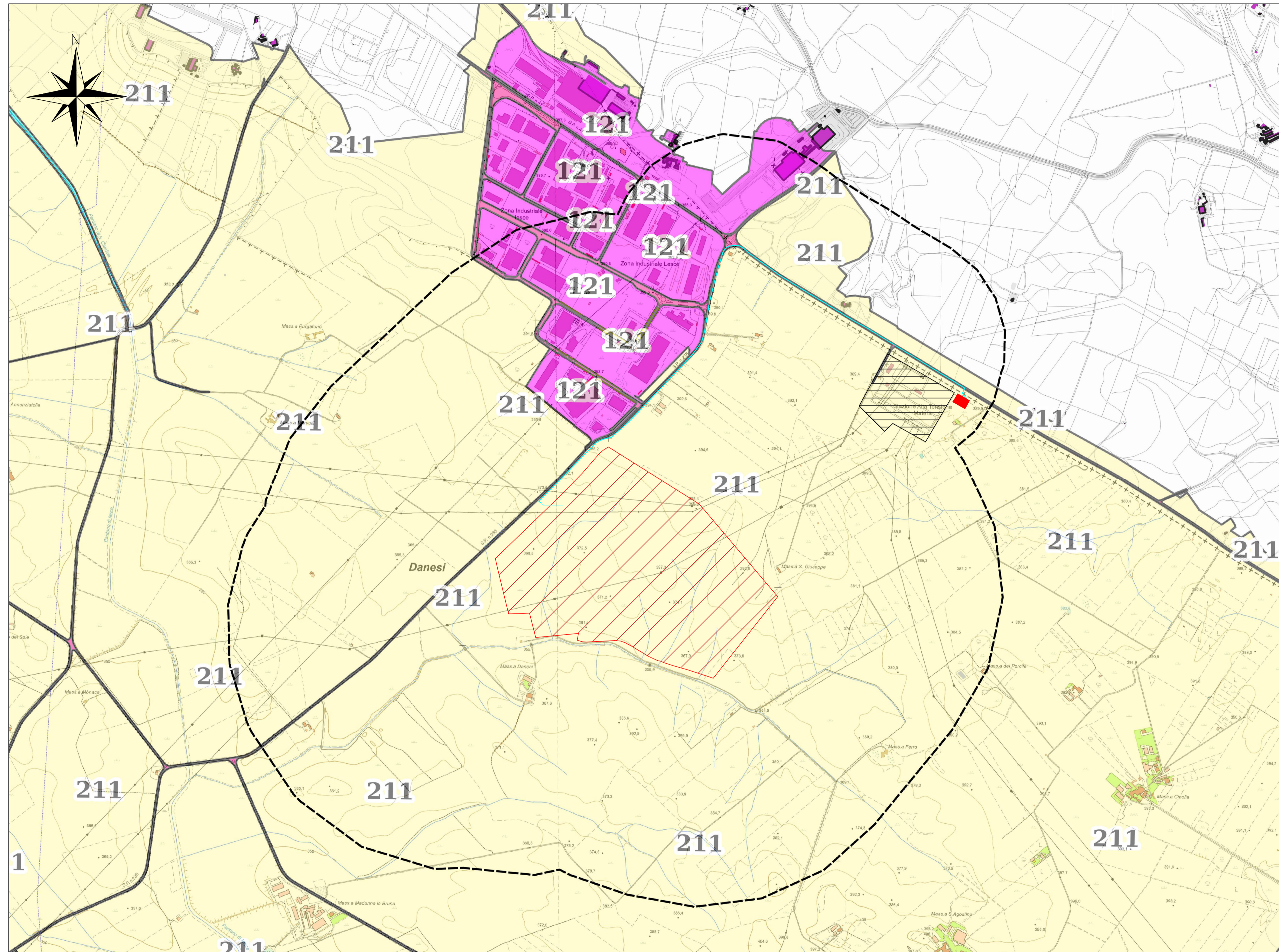

LEGENDA

- Area di Progetto
- Limite Area di Sito
- Stazione S.E. TERNA S.p.A.
- Tracciato Cavidotto Interrato
- S.E.U. in ampliamento

CORINE LAND COVER (2013)

- 2.1.1 - Seminati in aree non irrigue
- 1.2.1 - Aree industriali, commerciali e dei servizi pubblici e privati



COMUNE DI MATERA

PROVINCIA DI MATERA

REGIONE BASILICATA

**REALIZZAZIONE DI UN IMPIANTO SOLARE FOTOVOLTAICO
CONNESSO ALLA RETE DELLA POTENZA DI PICCO PARI
A 59.768,28 kW E POTENZA IN IMMISSIONE PARI A 49.174,00 kW,
COLLEGATO AD UN PIANO AGRONOMIC PER L'UTILIZZO
A SCOPI AGRICOLI DELL'AREA**

Denominazione Impianto:		IMPIANTO MATERA			
Ubicazione:		Comune di Matera (MT) Località "Jesce"			
ELABORATO 58-A.02.a.8		CARTA DELL'USO DEL SUOLO			
Cod. Doc.:	Cod. V.I.A. Min.:				
58-A.02.a.8	XXXXXXX				
Project - Commissioning - Consulting Piazza XX Settembre 74 62012 Colanovola Marche (MC) ITALY P.IVA e C.F. 0201470439		Scala: ---	PROGETTO		
Data:		PRELIMINARE	DEFINITIVO	ESECUTIVO	
30/09/2021		<input type="checkbox"/>	<input checked="" type="checkbox"/>	<input type="checkbox"/>	
Il Richiedente: CCEN MATERA S.r.l. Piazza Walther Von Vogelweide, 8 39100 Bolzano (BZ) P.IVA 03090410212 ITALY		Tecnici: Dott. Ing. Luca Ferracuti Pompa Iscritto al n.A344 dell'Albo degli Ingegneri della Provincia di Fermo			
Revisione	Data	Descrizione	Redatto	Approvato	Autorizzato
01	30/09/2021	Progetto Definitivo	F.P.L.	F.P.L.	F.P.L.
02					
03					
04					
05					
Il Tecnico: Dott. Ing. Luca Ferracuti Pompa (Iscritto al n. A344 dell'Albo degli Ingegneri della Provincia di Fermo)		Il Richiedente: CCEN MATERA S.R.L. Piazza Walther Von Vogelweide, 8 - 39100 Bolzano (BZ) P.Iva : 03090410212			