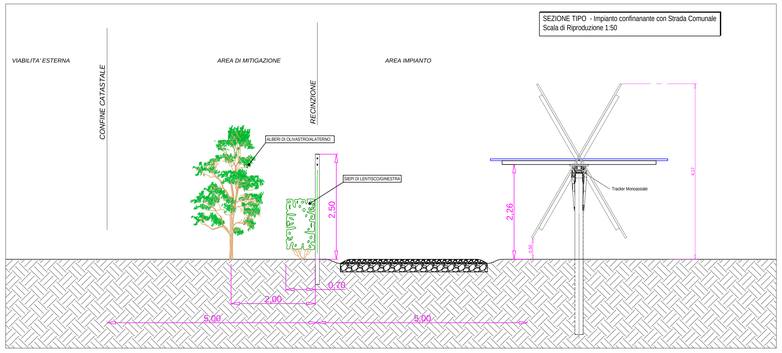


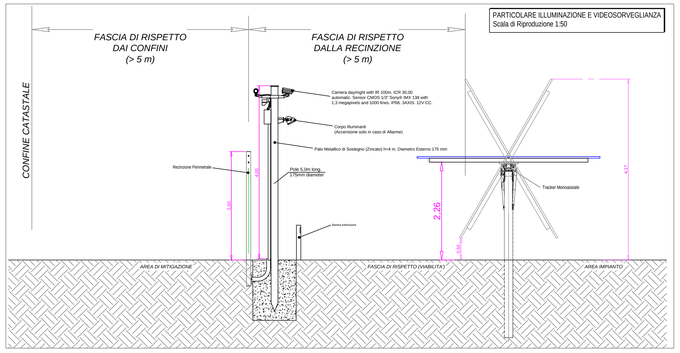


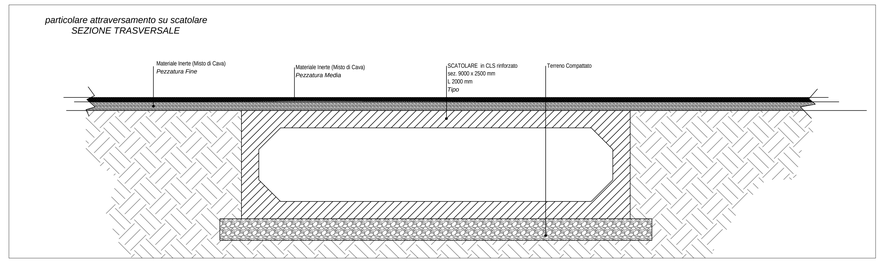


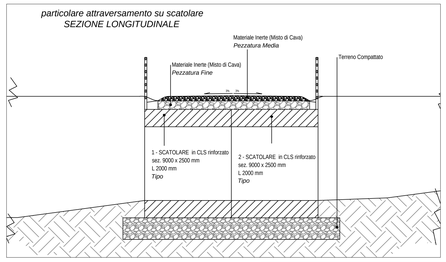


PARTICOLARE ATTRAVERSAMENTO CON SCATOLARI RINFORZATI
Tipo Coperm di sez. 9000cm x 250cm Lunghezza 200cm
Scala di Riproduzione 1:50

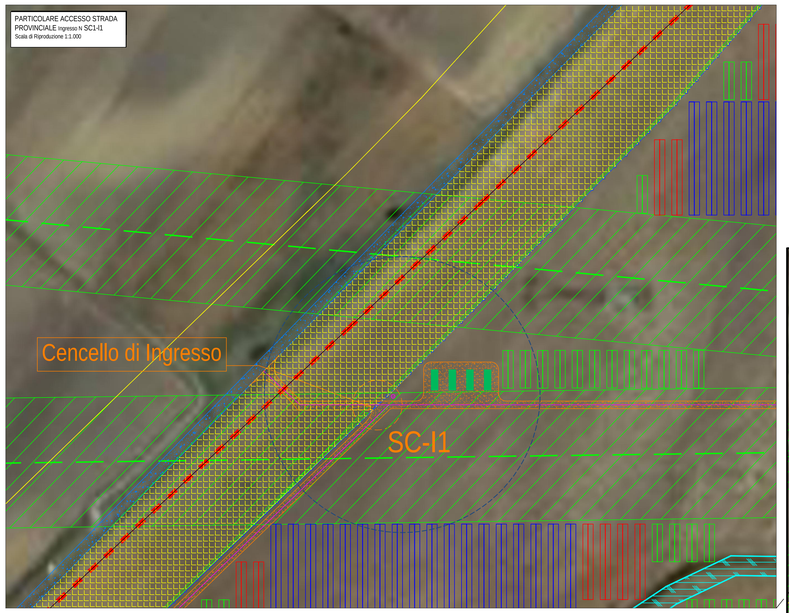


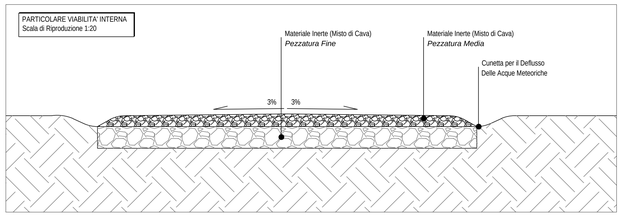


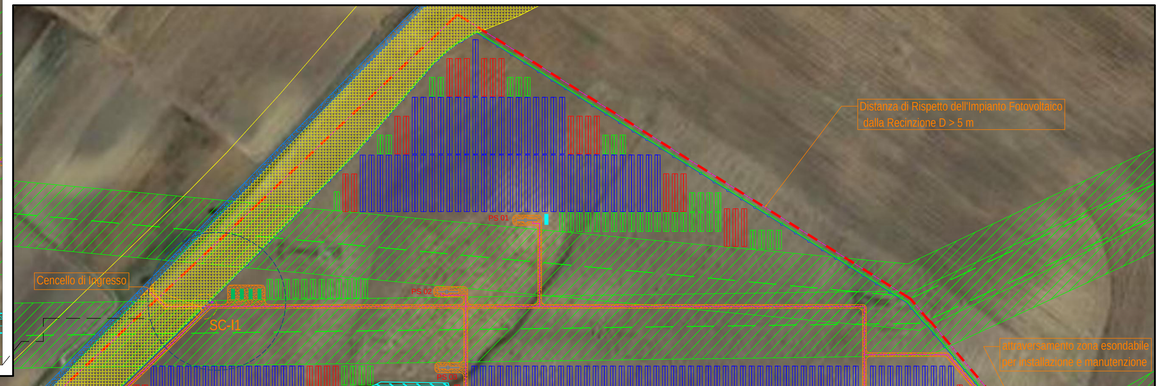


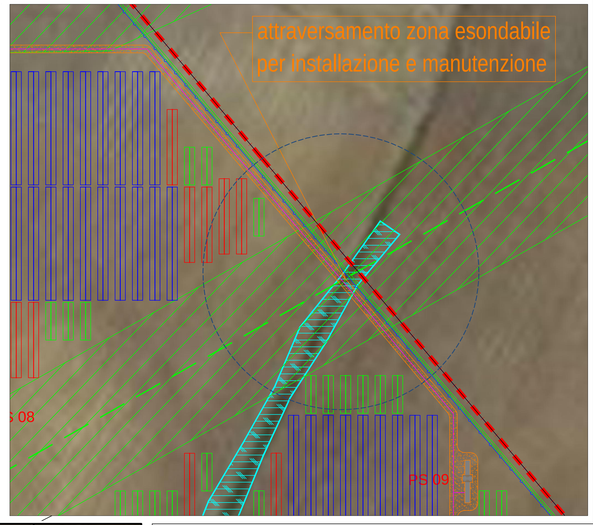


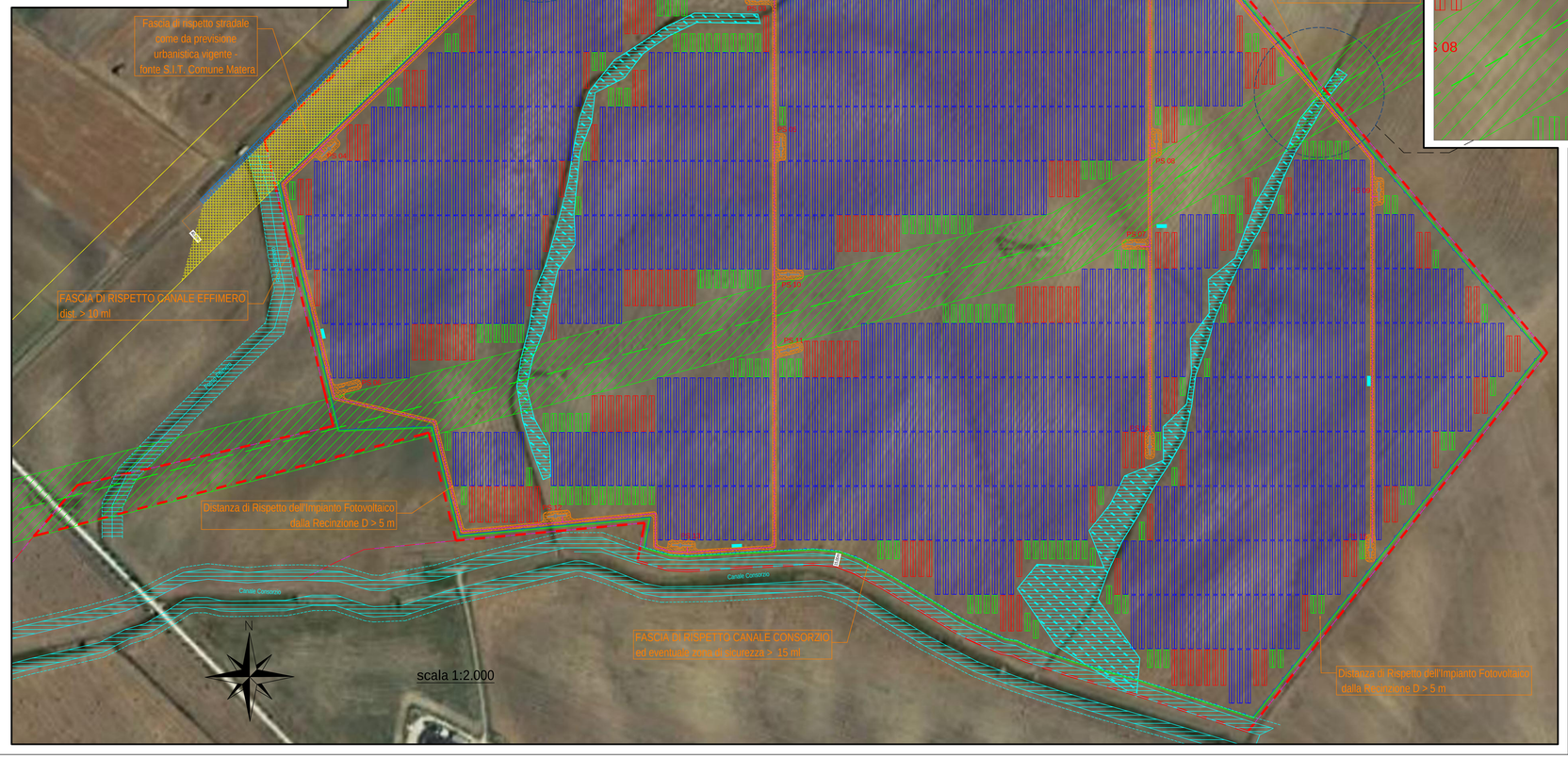


## LEGENDA

- Limite Catastale Impianto
- Recinzione Perimetrale
- Mitigazione Perimetrale
- SC-I1 — Cancello di Ingresso Automatico
- Viabilita' di Nuova Realizzazione
- Linea MT interna
- Viabilita' Comunale Esistente
- fascia rispetto stradale (prevista nella Pianificazione vigente)
- PS (nn) — Power Station (n. progressivo)
- Cabina di Parallelo
- Control Room
- Tipo 78 elem. / Tipo 52 elem. / Tipo 26 elem. — Inseguitore (Tracker) Monoassiale
- Limite Area esondabile da studio idrogeologico
- Asta/Area Idrografia esistente
- Fascia Di Rispetto Idrografia esistente e ulteriore lim. sicurezza da Idrografia esistente
- Elettrodotto esistente e Fascia Di Rispetto

Digitally signed by: MENYESCH JOERG
Date: 21/10/2021 12:10:46

REGIONE BASILICATA

COMUNE DI MATERA

PROVINCIA DI MATERA — REGIONE BASILICATA

# REALIZZAZIONE DI UN IMPIANTO SOLARE FOTOVOLTAICO CONNESSO ALLA RETE DELLA POTENZA DI PICCO PARI A 59.768,28 kW E POTENZA IN IMMISSIONE PARI A 49.174,00 kW, COLLEGATO AD UN PIANO AGRONOMICO PER L'UTILIZZO A SCOPI AGRICOLI DELL'AREA

Denominazione Impianto: IMPIANTO MATERA

Ubicazione: Comune di Matera (MT) Localita' "Jesce"

ELABORATO **69-A.02.a.19**

| Cod. Doc.: | Cod. V.I.A. Min.: |
|---|---|
| 69-A.02.a.19 | XXXXXXX |

PLANIMETRIA SISTEMAZIONE FINALE DEL SITO


Project - Commissioning - Consulting
Viale Regina Margherita 176
00198 Roma (RM)
ITALY
P.IVA 02503470839

Il Richiedente:
CCEN MATERA S.r.l.
Piazza Walther Von Vogelweide, 8
39100 Bolzano (BZ)
P.IVA 03090410212
ITALY

Tecnico:
Dott. Ing. Luca Ferracuti Pompa
Iscritto al n.A344 dell'Albo degli Ingegneri della Provincia di Fermo


Scala: — PROGETTO
Data: 30/09/2021 — PRELIMINARE ☐ DEFINITIVO ☒ ESECUTIVO ☐

| Revisione | Data | Descrizione | Redatto | Approvato | Autorizzato |
|---|---|---|---|---|---|
| 01 | 30/09/2021 | Progetto Definitivo | F.P.L. | F.P.L. | F.P.L. |
| 02 | | | | | |
| 03 | | | | | |
| 04 | | | | | |
| 05 | | | | | |

Il Tecnico:
Dott. Ing. Luca Ferracuti Pompa
(Iscritto al n. A344, dell'Albo dell'Ordine degli Ingegneri della Provincia di Fermo)

Il Richiedente:
CCEN MATERA S.R.L.
Piazza Walther Von Vogelweide, 8 - 39100 Bolzano (BZ)
P.Iva : 03090410212