

TIPO B

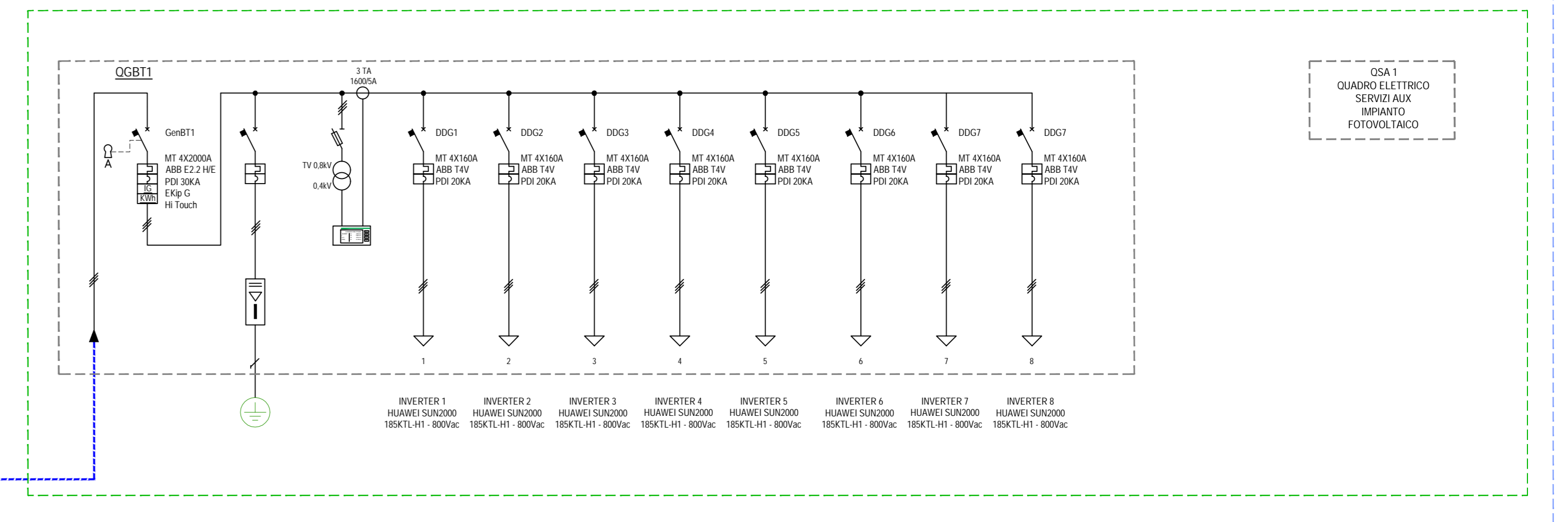
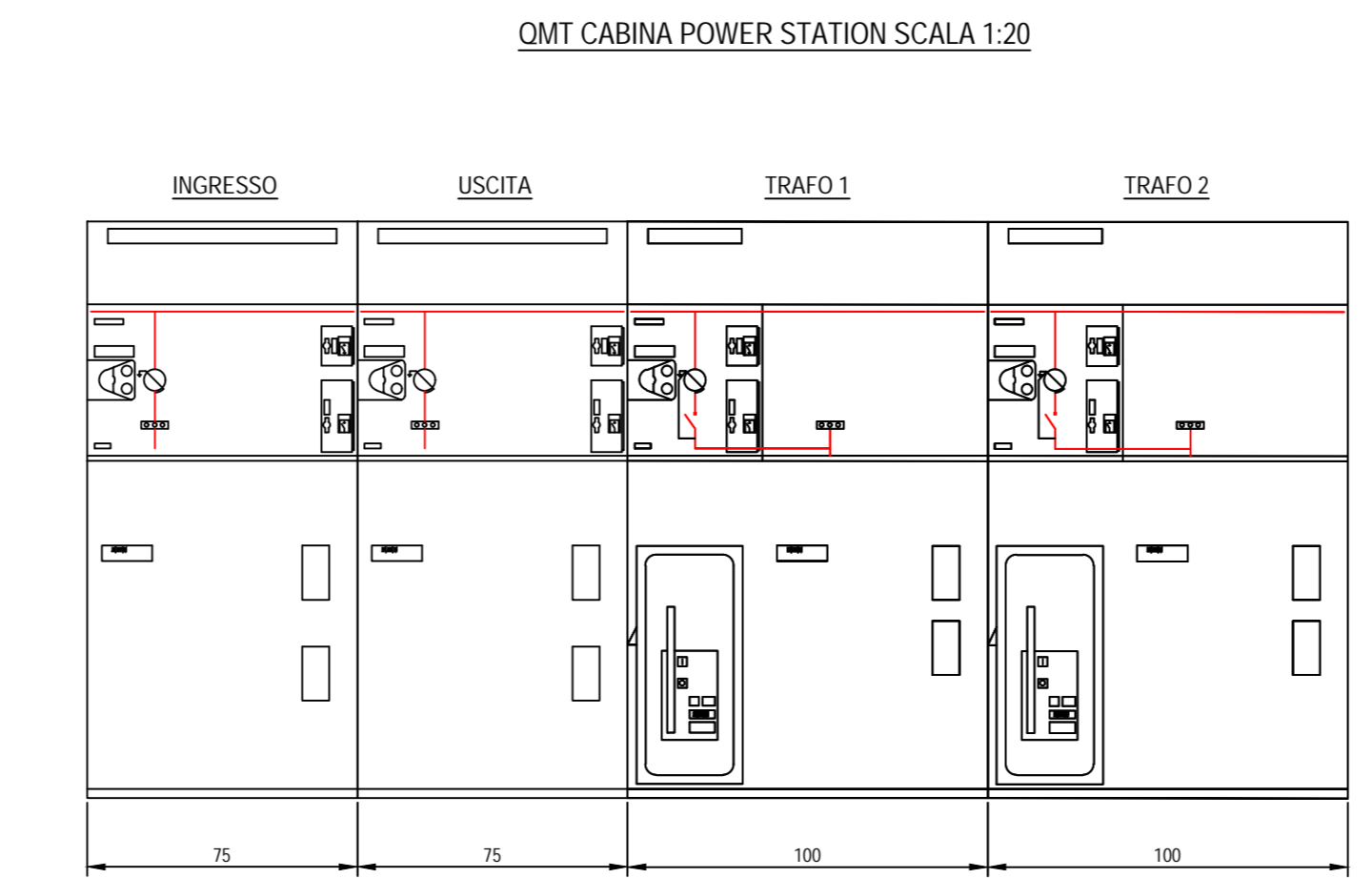
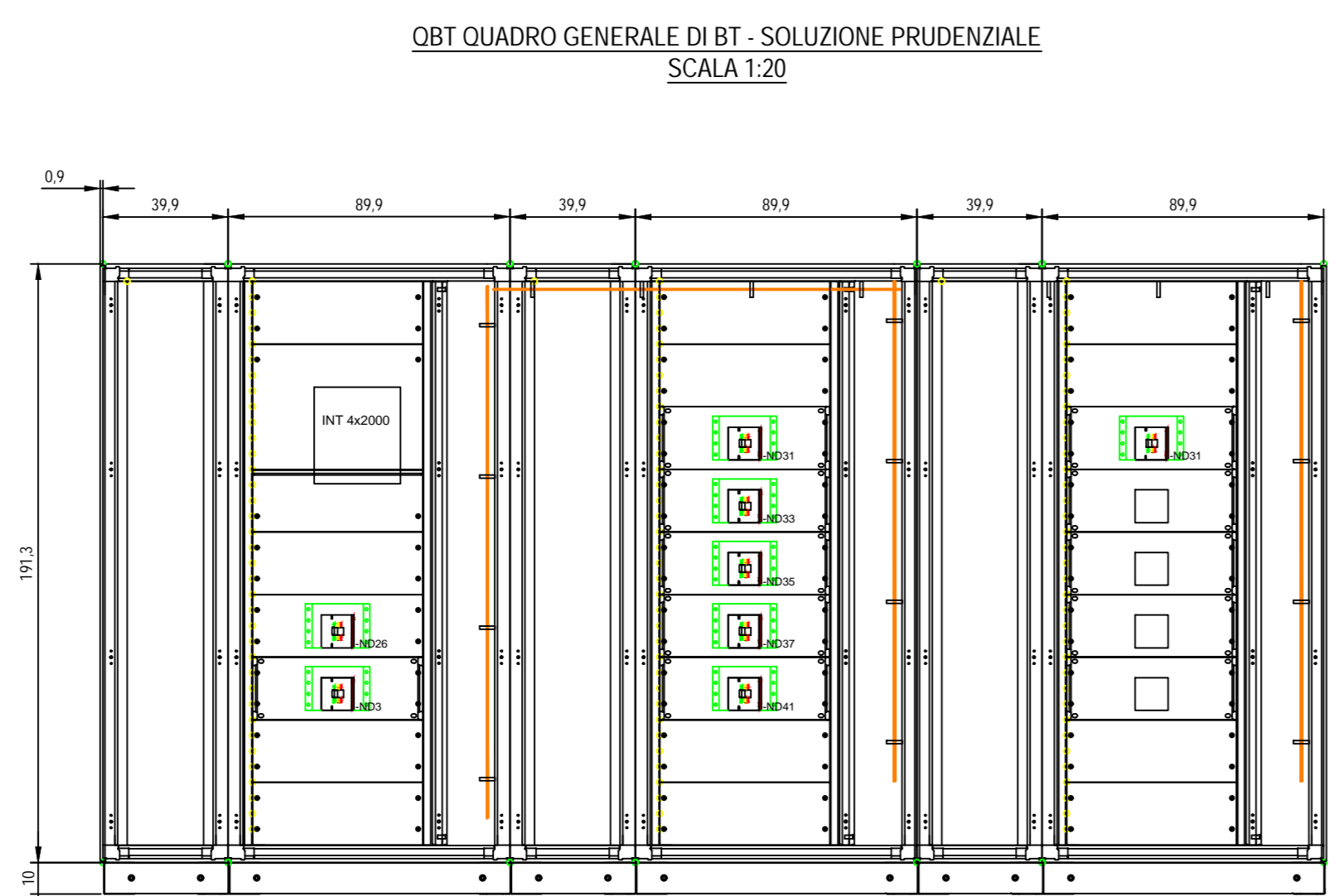
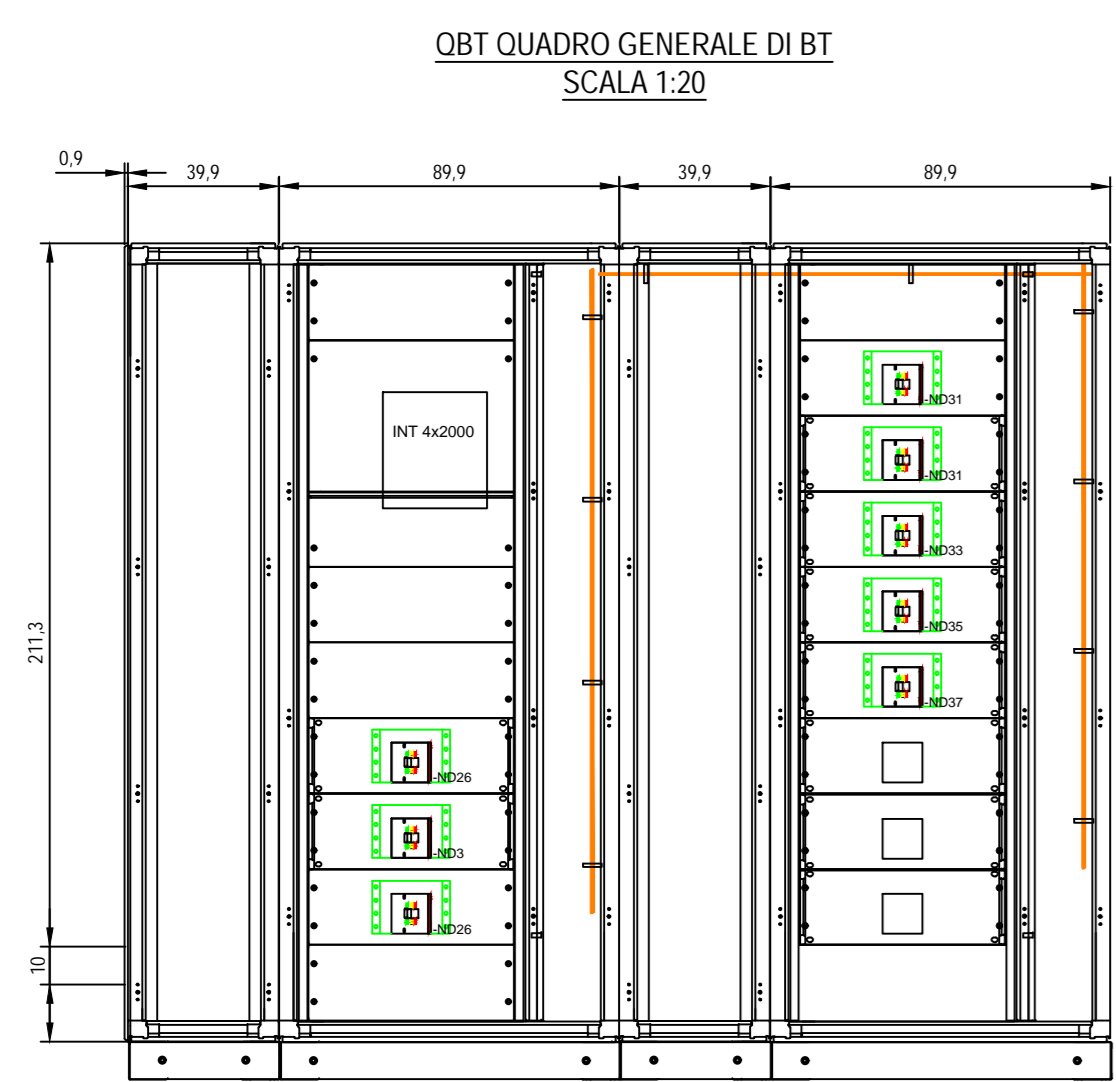
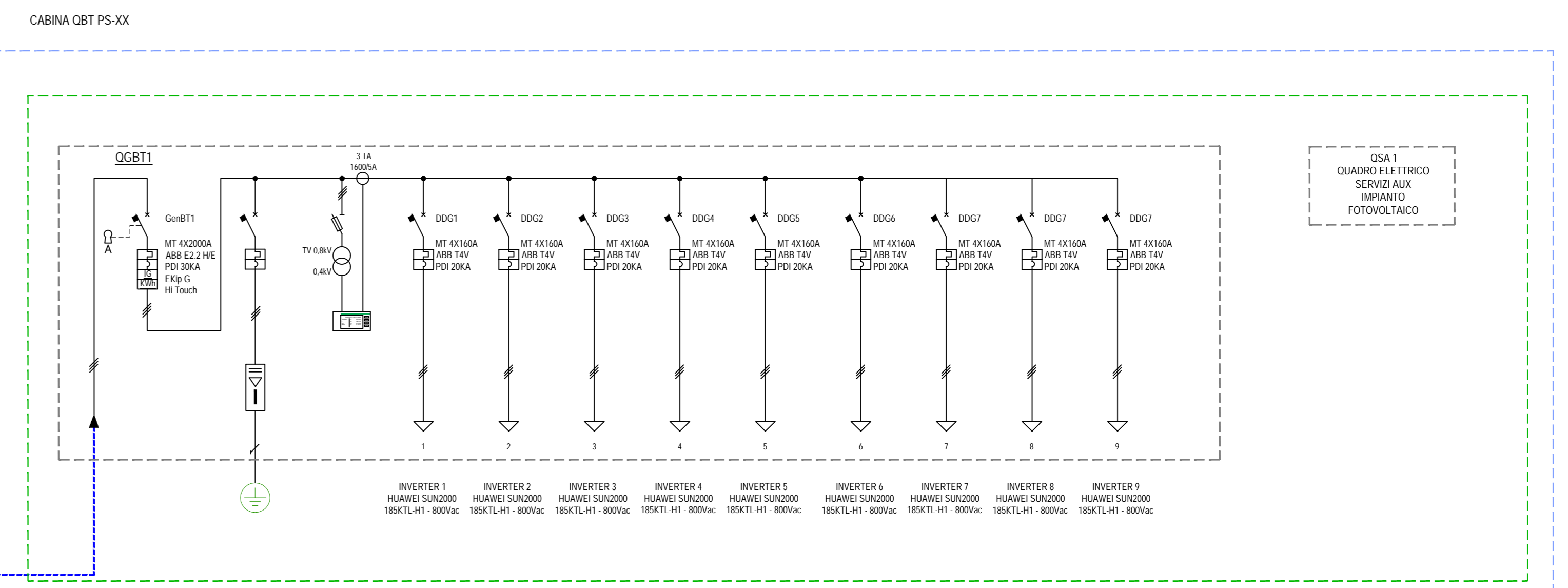
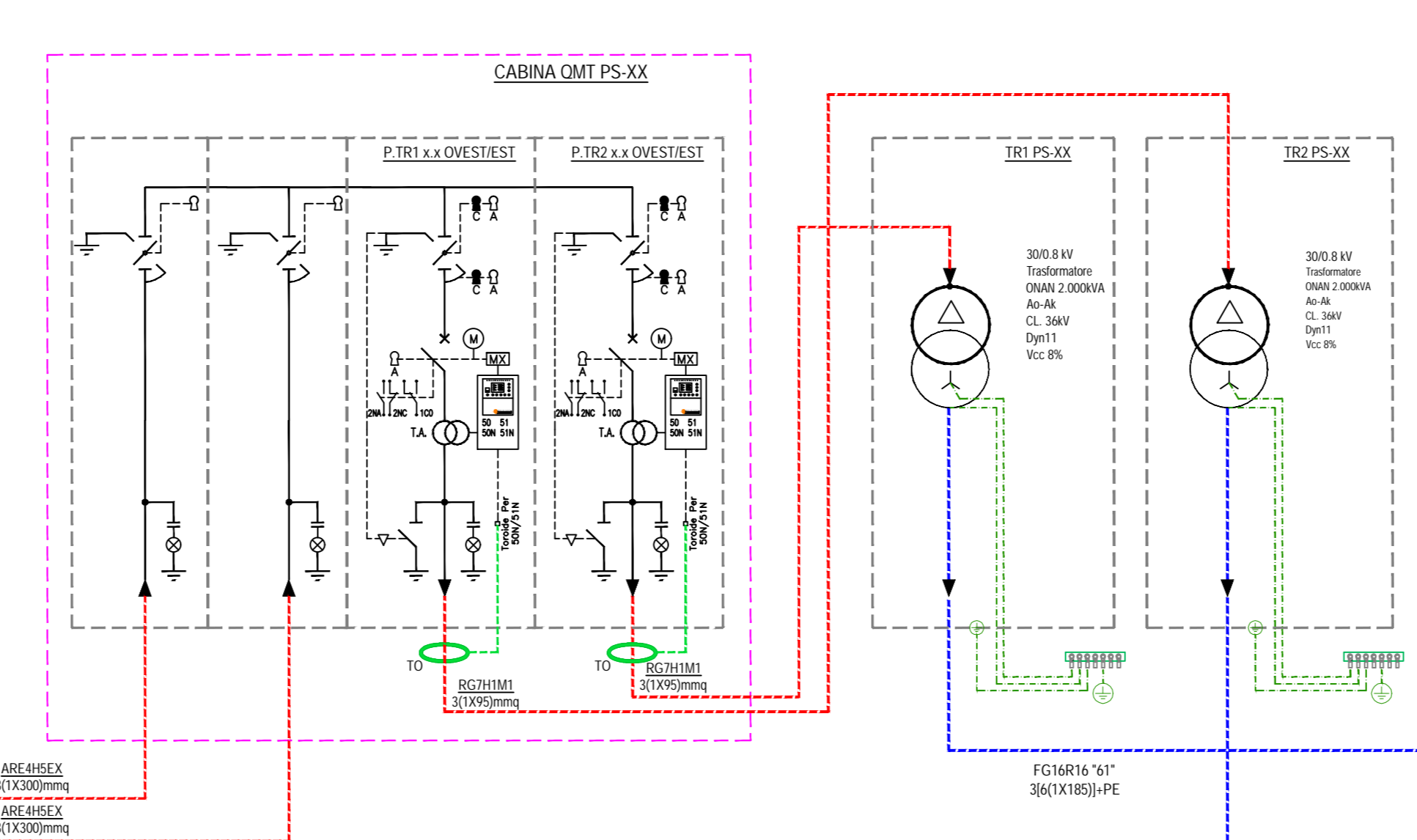
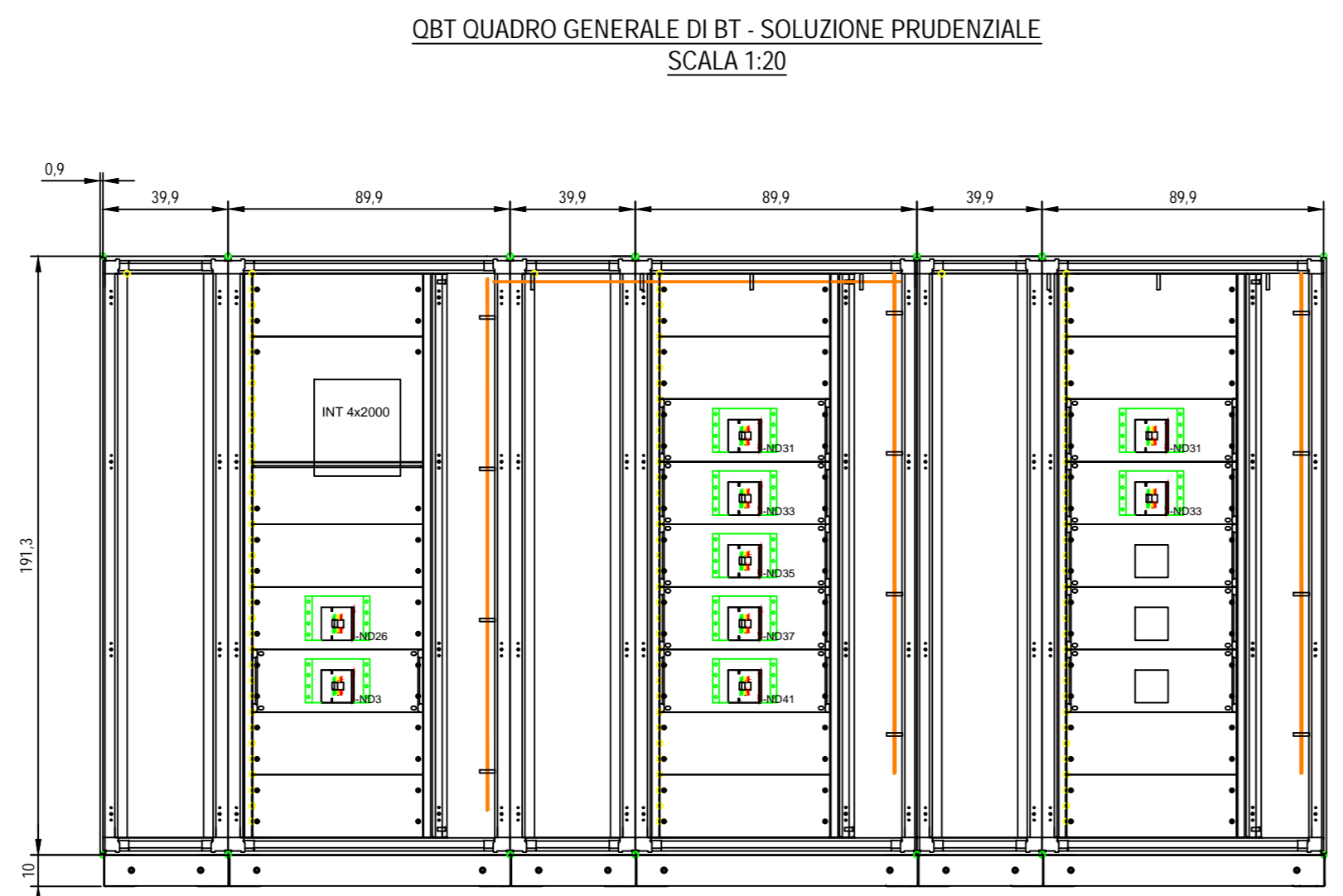
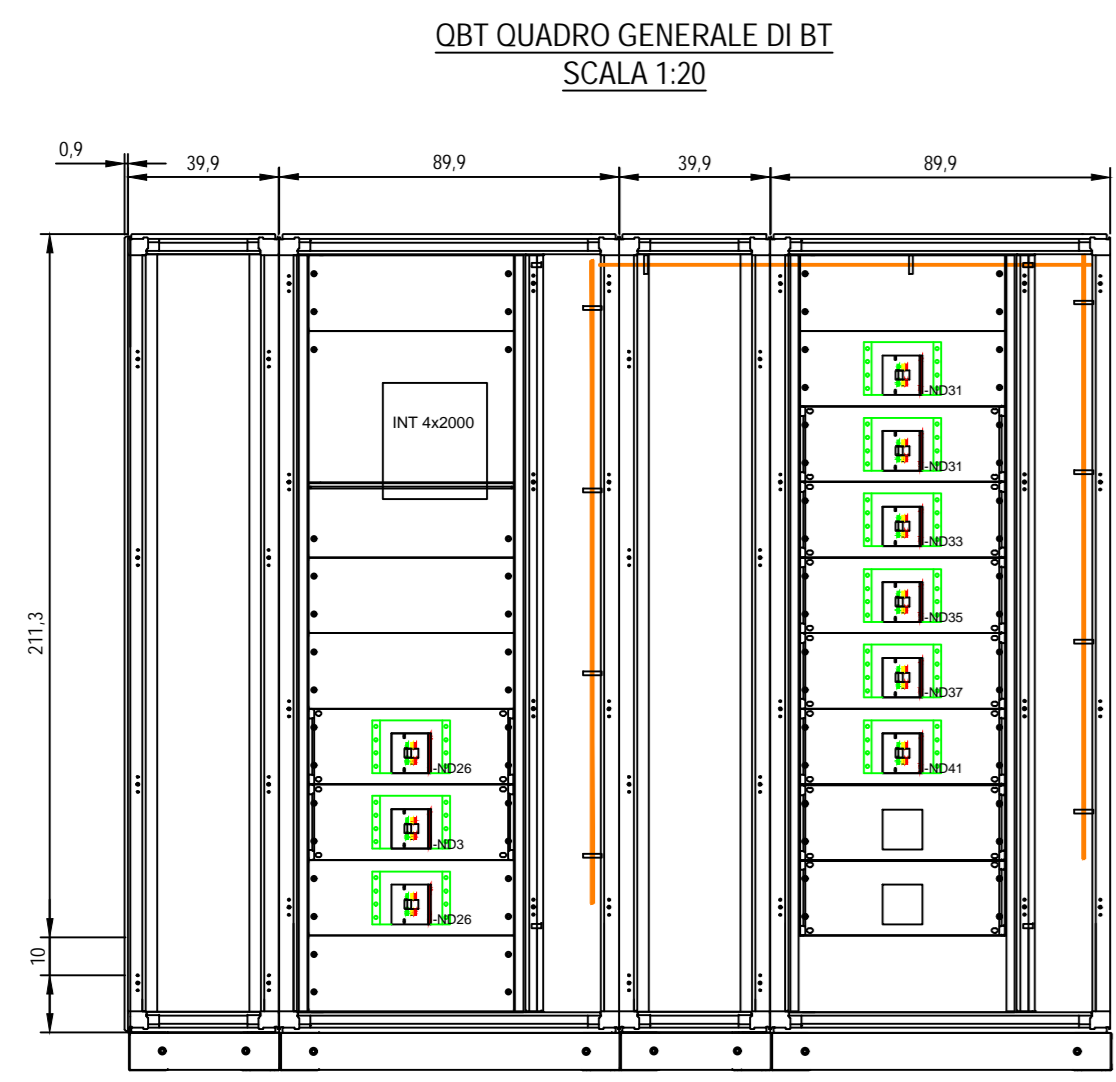

REGIONE BASILICATA

COMUNE DI MATERA
 PROVINCIA DI MATERA REGIONE BASILICATA

REALIZZAZIONE DI UN IMPIANTO SOLARE FOTOVOLTAICO CONNESSO ALLA RETE DELLA POTENZA DI PICCO PARI A 59.768,28 kW e POTENZA IN IMMISSIONE PARI A 49.174,00 kW, COLLEGATO AD UN PIANO AGRONOMICOM PER L'UTILIZZO A SCOPI AGRICOLI DELL'AREA

Denominazione Impianto: **IMPIANTO MATERA**

Ubicazione: **Comune di Matera (MT) Località "Jesce"**

ELABORATO 75-A.02.b.6b SCHEMI ELETTRICI IMPIANTO FOTOVOLTAICO - TIPOLOGIA POWER STATION-

Cod. Doc.: Cod. V.I.A. Min.:
 76-A.02.b.6 XXXXXXXX

EG
 PROGETTO
 Data: 30/09/2021

Il Richiedente: **CCEN MATERA S.r.l.**
 Piazza Maffei Van Vigglesella, 8
 39100 Bolzano (BZ)
 P.IVA: 03094101212

Il Tecnico: **Luca Ferracoli Pampa**
 iscritto al n. A344 dell'Albo degli Ingegneri della Provincia di Fermo

Revisione	Data	Descrizione	Redatto	Approvato	Autorizzato
01	30/09/2021	Progetto Definitivo	F.P.L.	F.P.L.	F.P.L.
02					
03					
04					
05					

Il Richiedente: **CCEN MATERA S.R.L.**
 Piazza Weather Von Vigglesella, 8 - 39100 Bolzano (BZ)
 P.iva: 03094101212

TIPO A

