

Scala di Riproduzione 1:25.000

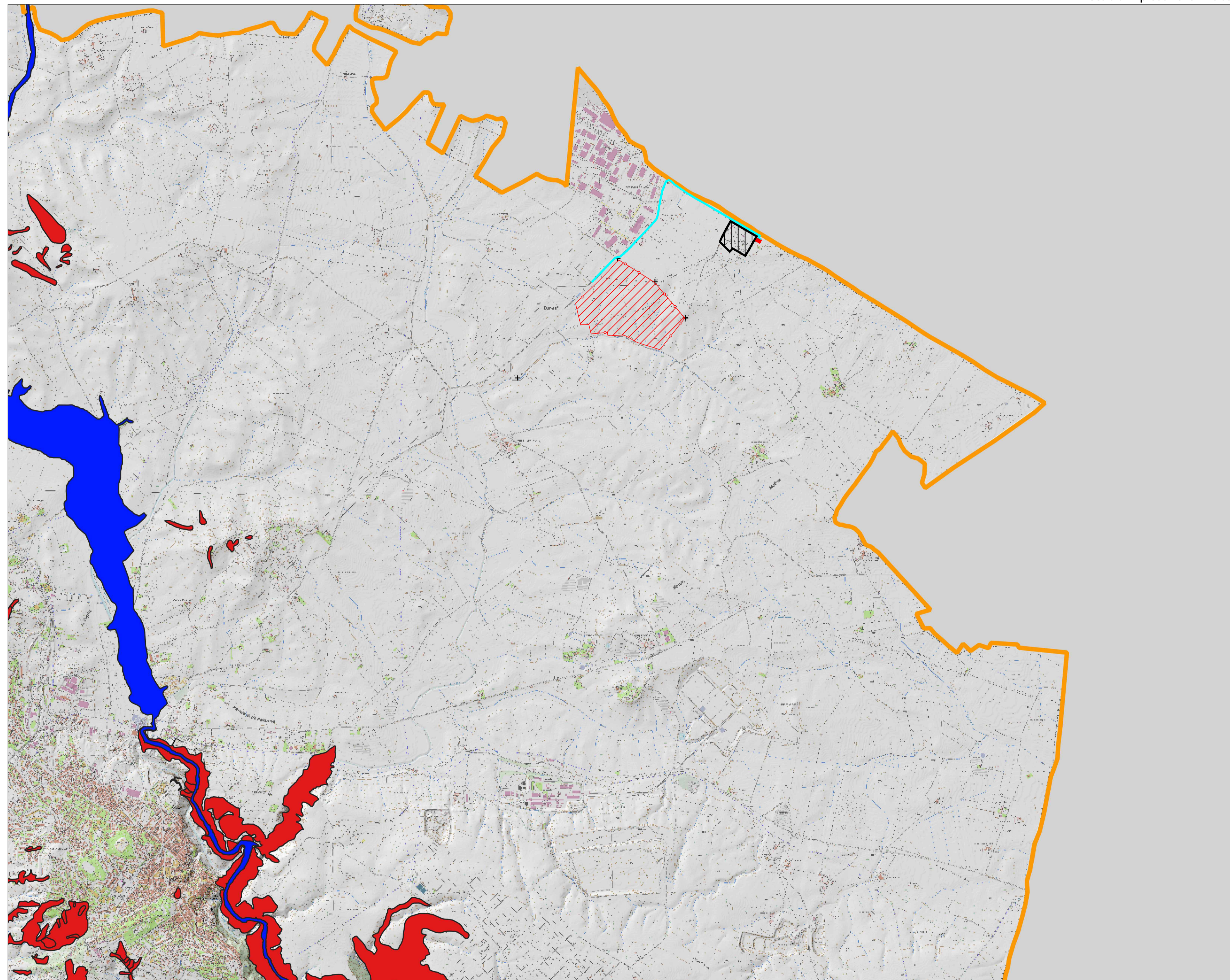

- LEGENDA**
- Limite Amministrativo
 - Area di Progetto
 - Tracciato Cavidotto Interrato
 - S.E.U(in ampliamento)
 - Stazione S.E. TERNA S.p.A.
 - Aree soggette a rischio idrogeologico
 - Aree soggette a rischio idraulico

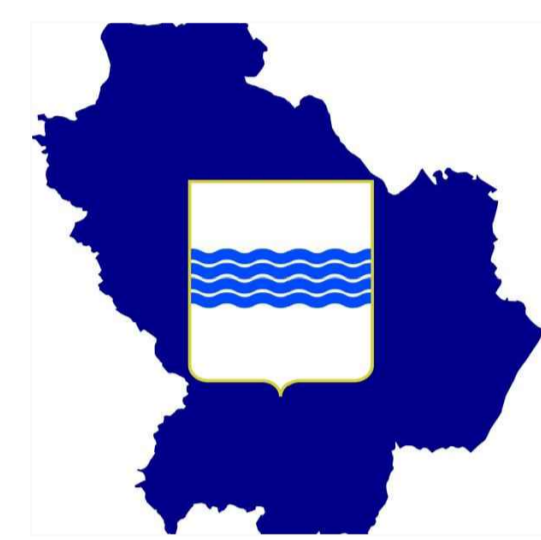

COMUNE DI MATERA					
PROVINCIA DI MATERA		REGIONE BASILICATA			
REALIZZAZIONE DI UN IMPIANTO SOLARE FOTOVOLTAICO CONNESSO ALLA RETE DELLA POTENZA DI PICCO PARI A 59.768,28 kW E POTENZA IN IMMISSIONE PARI A 49.174,00 kW, COLLEGATO AD UN PIANO AGRONOMICO PER L'UTILIZZO A SCOPI AGRICOLI DELL'AREA					
Denominazione Impianto: IMPIANTO MATERA					
Ubicazione: Comune di Matera (MT) Località "Jesce"					
ELABORATO 25-VIA.02.d		STUDIO DI IMPATTO AMBIENTALE ALLEGATO E AREE SOTTOPOSTE A VINCOLO PAI			
Cod. Doc.: 25-VIA.02.d	Cod. V.I.A. Min.: XXXXXXX	Project - Commissioning - Consulting Piazza XX Settembre 74 62012 Civitanova Marche (MC) ITALY P.IVA e C.F. 0201470439		Scala: ---	PROGETTO
				Data: 30/09/2021	<input type="checkbox"/> PRELIMINARE <input checked="" type="checkbox"/> DEFINITIVO <input type="checkbox"/> ESECUTIVO
Il Richiedente:		CCEN MATERA S.r.l. Piazza Walther Von Vogelweide, 8 39100 Bolzano (BZ) P.IVA 03090410212 ITALY		Tecnici: Dott. Ing. Luca Ferracuti Pompa Iscritto al n.A344 dell'Albo degli Ingegneri della Provincia di Fermo	
Revisione	Data	Descrizione	Redatto	Approvato	Autorizzato
01	30/09/2021	Progetto Definitivo	F.P.L.	F.P.L.	F.P.L.
02					
03					
04					
05					
Il Tecnico: Dott. Ing. Luca Ferracuti Pompa <small>(Iscritto al n. A344, dell'Albo dell'Ordine degli Ingegneri della Provincia di Fermo)</small>			Il Richiedente: CCEN MATERA S.R.L. <small>Piazza Walther Von Vogelweide, 8 - 39100 Bolzano (BZ) P.IVA - 03090410212</small>		