Firmato digitalmente da
Pablo Miguel Otin Pintado
CN = Pablo Miguel Otin Pintado
C = IT

Firmato digitalmente da
MICHELE RESTAINO
C = IT

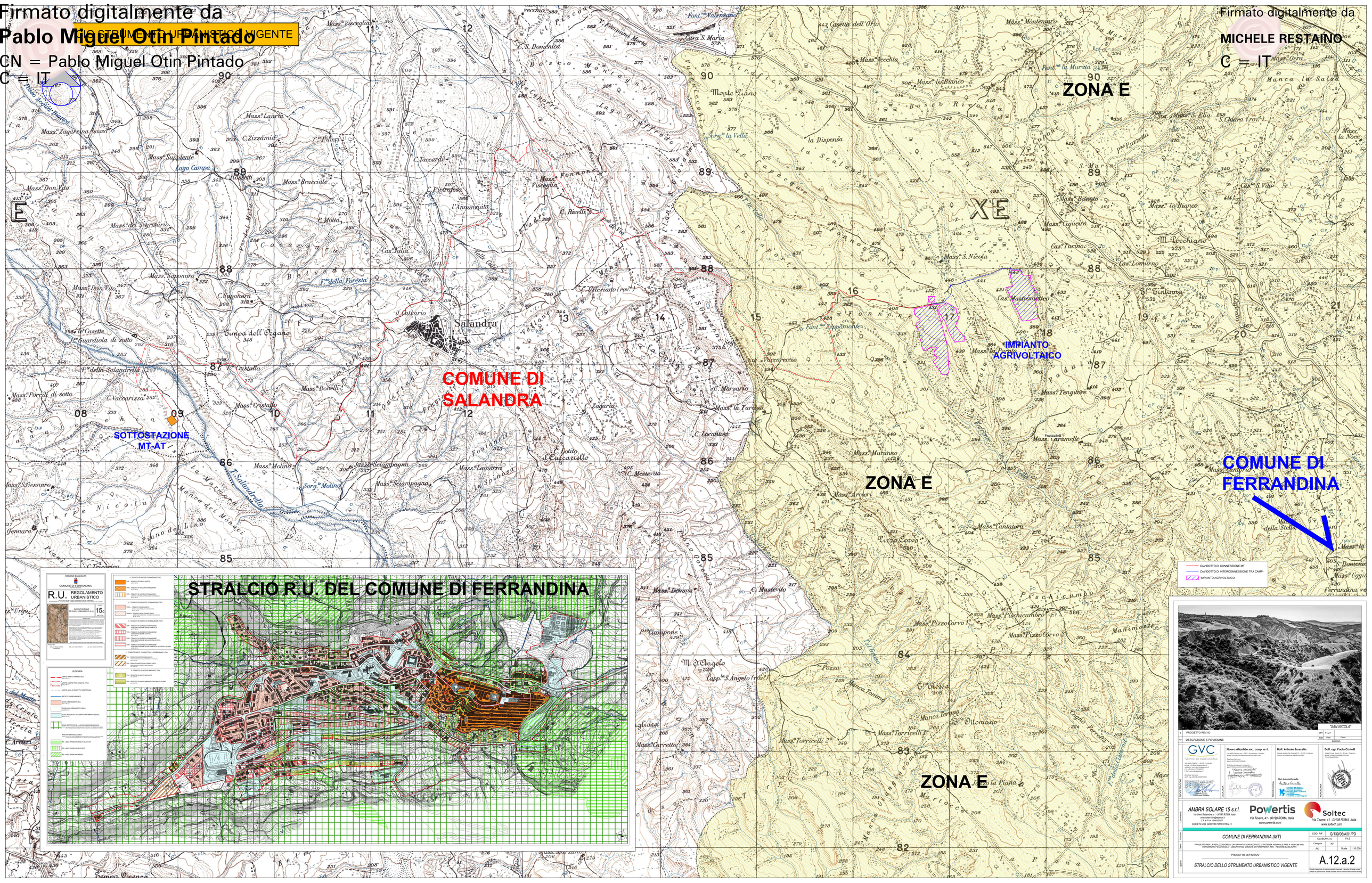

1	PROGETTO REV 00	MR	11/21
Rev.	DESCRIZIONE E REVISIONE	Sigla	Data / Firma
			EMESSO

GVC
SERVIZI DI INGEGNERIA
Via Vanvitelli 4 - 00198 ROMA
www.gvcingegneria.it
C.F. e P.IVA 10946161003
Direttore Tecnico
Ing. Vincenzo Ferrara

Nuova Atlantide soc. coop. a r.l.
Via Vanvitelli 4 - 00198 ROMA
www.nuovaatlantide.it
Direttore Tecnico
Dott. Antonio Bruscella
Via Vanvitelli 4 - 00198 ROMA
www.nuovaatlantide.it

Dott. Antonio Bruscella
Via Vanvitelli 4 - 00198 ROMA
www.nuovaatlantide.it

Dott. ingr. Paolo Castelli
Viale Cesare Pavese 20 - 00144 Roma
www.cesarepavese.it
P.IVA 10946161003

PROGETTAZIONE
GEOLOGIA
PROGETTAZIONE
AUTORIZZAZIONE

AMBRA SOLARE 15 s.r.l.
Via Vanvitelli 4 - 00198 ROMA, Italia
www.powertis.com
C.F. e P.IVA 10946161003
SOCIETA' DEL GRUPPO POWERTIS s.r.l.

Powertis
Via Tevere, 41 - 00198 ROMA, Italia
www.powertis.com

Soltec
Via Tevere, 41 - 00198 ROMA, Italia
www.soltech.com

Comune
Comune
Comune
Comune

COMUNE DI FERRANDINA (MT)

PROGETTO PER LA REALIZZAZIONE DI UN IMPIANTO AGRIVOLTAICO DI POTENZA NOMINALE PARI A 15.984,88 kWp
DENOMINATO "SAN NICOLA" - UBICATO NEL COMUNE DI FERRANDINA (MT) - REGIONE BASILICATA

CODI RIF	G139/06/A/01/PD		
ELABORATO		FILE	
Categoria	N.°		
PD		Scala	1:10.000

PROGETTO DEFINITIVO

Oggetto

STRALCIO DELLO STRUMENTO URBANISTICO VIGENTE

A.12.a.2

Questo disegno è di esclusiva proprietà della Nuova Atlantide e Soltec e di esclusiva proprietà della Nuova Atlantide e Soltec