

**CARTA DEI BENI PAESAGGISTICI Dlgs 42/2004 - art.142 c**

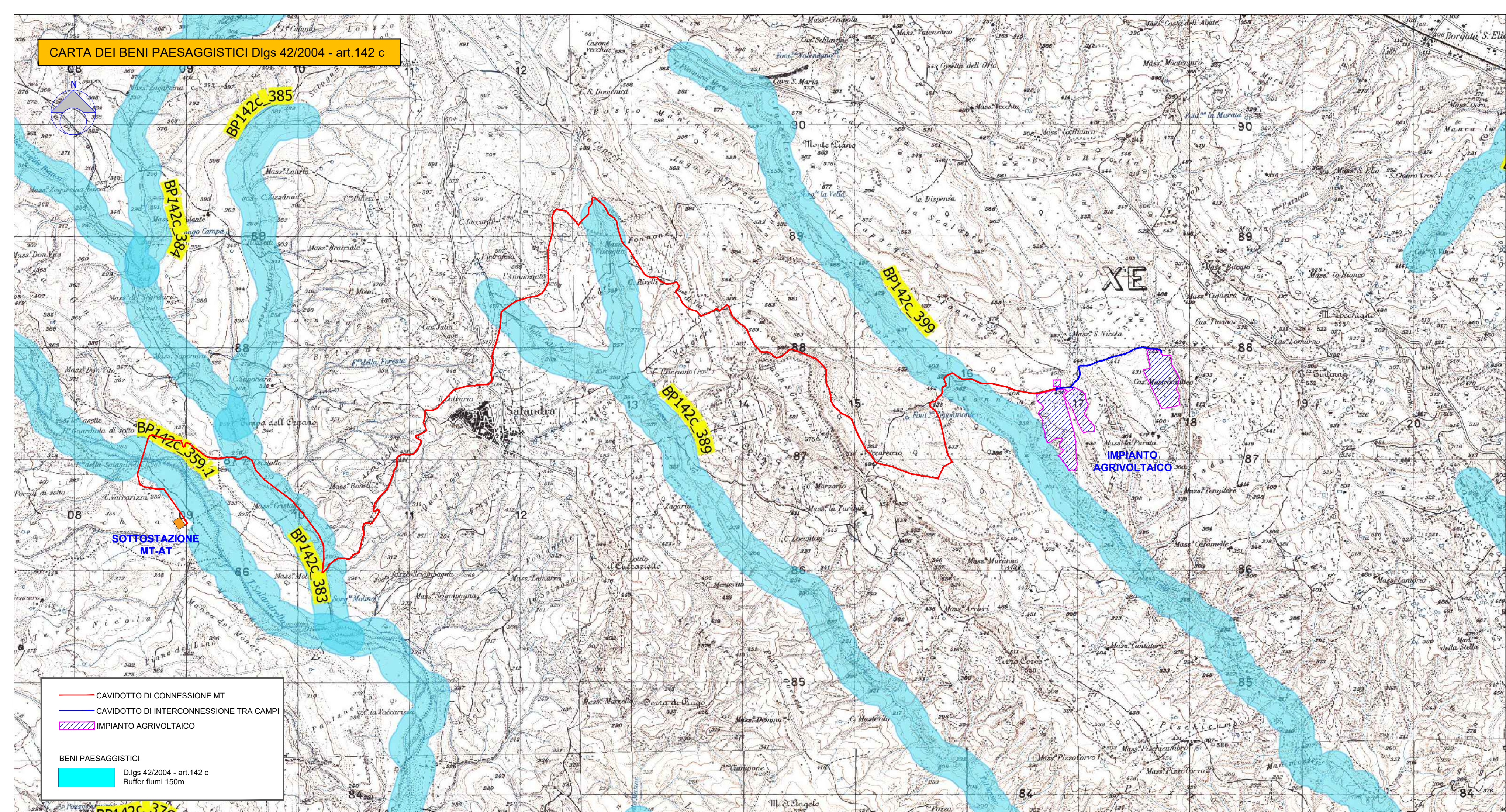

— CAVIDOTTO DI CONNESSIONE MT  
— CAVIDOTTO DI INTERCONNESSIONE TRA CAMPI  
 IMPIANTO AGRIVOLTAICO

**BENI PAESAGGISTICI**  
 D.lgs 42/2004 - art.142 c  
 Buffer fiumi 150m



|                     |       |       |
|---------------------|-------|-------|
| <b>"SAN NICOLA"</b> |       |       |
| MR                  | 11/21 | Firma |
| Sigla               | Data  | Firma |
| EMESSO              |       |       |

|   |  |   |  |
|---|--|---|--|
| 1 PROGETTO REV 00<br>REV. DESCRIZIONE E REVISIONE   | <br>SERVIZI DI INGEGNERIA<br>Via della Pineta 1 - 85100 - Potenza<br>email: info@gvincingegneria.it<br>website: www.gvincingegneria.it<br>C.F. e P.IVA 0173760767<br>P.E.C. gvcst@ggaopec.it<br>Direttore Tecnico:<br>dott. ing. MICHELE RESTAINO | Nuova Atlantide soc. coop. a r.l.<br>Località Palazzo snc - 75011 Accettura - Matera<br>email: progettazione@nuovaatlantide.com<br>Direttore Tecnico:<br>geol. ANTONIO DI BIASE<br>Collaboratore per il progetto:<br>geol. TOMMASO SANTOCHRICO<br>"Nuova Atlantide"<br>Società Cooperativa<br>Località Palazzo snc - 75011 Accettura (MT) | Dott. Antonio Bruscella<br>Piazza Alcide De Gasperi 27 - 85100 - Potenza<br>email: antonio Bruscella@hotmail.it<br>Dott. agr. Paolo Castelli<br>Viale Croce Rossa 25 - 90144 - Palermo<br>email: paolo.castelli@hotmail.it<br>P.IVA 0546509826 |
| PROGETTAZIONE<br>dott. ing. MICHELE RESTAINO<br>Collaboratori GVC s.r.l. per il progetto:<br>dott. ing. CARLO MARIANO RESTAINO<br>dott. ing. CARLO TESTANO<br>dott. ing. ATTILIO ZOLFANELLO<br>GVC S.r.l.<br>Direttore Tecnico<br>Ing. Michele Restaino | GEOLOGIA<br>Dott. Antonio Bruscella<br>ANTONIO BRUSCELLA<br>Architetto - Geodesta<br>Professione iscritta al n. 10888<br>del Registro degli Architetti<br>e Geometri della Provincia di Potenza  | ARCHEOLOGIA<br>Dott. Paolo Castelli<br>PAOLO CASTELLI<br>Architetto - Geodesta<br>Professione iscritta al n. 10888<br>del Registro degli Architetti<br>e Geometri della Provincia di Potenza  | AGRONOMIA<br>Dott. agr. Paolo Castelli<br>PAOLO CASTELLI<br>Agronomo - Geodesta<br>Professione iscritta al n. 10888<br>del Registro degli Agronomi e Dottori Agronomi  |

|   |  |   |
|---|--|---|
| Committente<br><b>AMBRA SOLARE 15 s.r.l.</b><br>Via Ventiseptembre n.1 - 00187 ROMA, Italia<br>ambrosolare15srl@legalmail.it<br>C.F. e P.IVA 15946161005<br>SOCIETA' DEL GRUPPO POWERTIS s.r.l. | <b>Powertis</b><br>Via Tevere, 41 - 00198 ROMA, Italia<br>www.powertis.com | <b>Soltec</b><br>Via Tevere, 41 - 00198 ROMA, Italia<br>www.soltech.com |
|---|--|---|

|   |   |
|---|---|
| Comune<br><b>COMUNE DI FERRANDINA (MT)</b>  | COD. RIF<br>G/139/06/A/01/PD  |
| Opera<br>PROGETTO PER LA REALIZZAZIONE DI UN IMPIANTO AGRIVOLTAICO DI POTENZA NOMINALE PARI A 19.994,88 kWp<br>DENOMINATO "SAN NICOLA" - UBICATO NEL COMUNE DI FERRANDINA (MT) - REGIONE BASILICATA | ELABORATO<br>FILE   |
|   | Categoria<br>N.°  |
| Oggetto<br>PROGETTO DEFINITIVO<br><b>CARTA DEI BENI PAESAGGISTICI art. 142. c</b><br>Buffer Fiumi   | PD<br>Scala<br>1:25.000   |
|   | <b>A.12.a.4.3</b><br><small>Questo disegno è di nostra proprietà riservata a termini di legge e ne è vietata la riproduzione anche parziale senza nostra autorizzazione scritta</small> |