Firmato digitalmente da
Pablo Miguel Otin Pintado
CN = Pablo Miguel Otin Pintado
C = IT

Firmato digitalmente da
MICHELE RESTAINO
C = IT

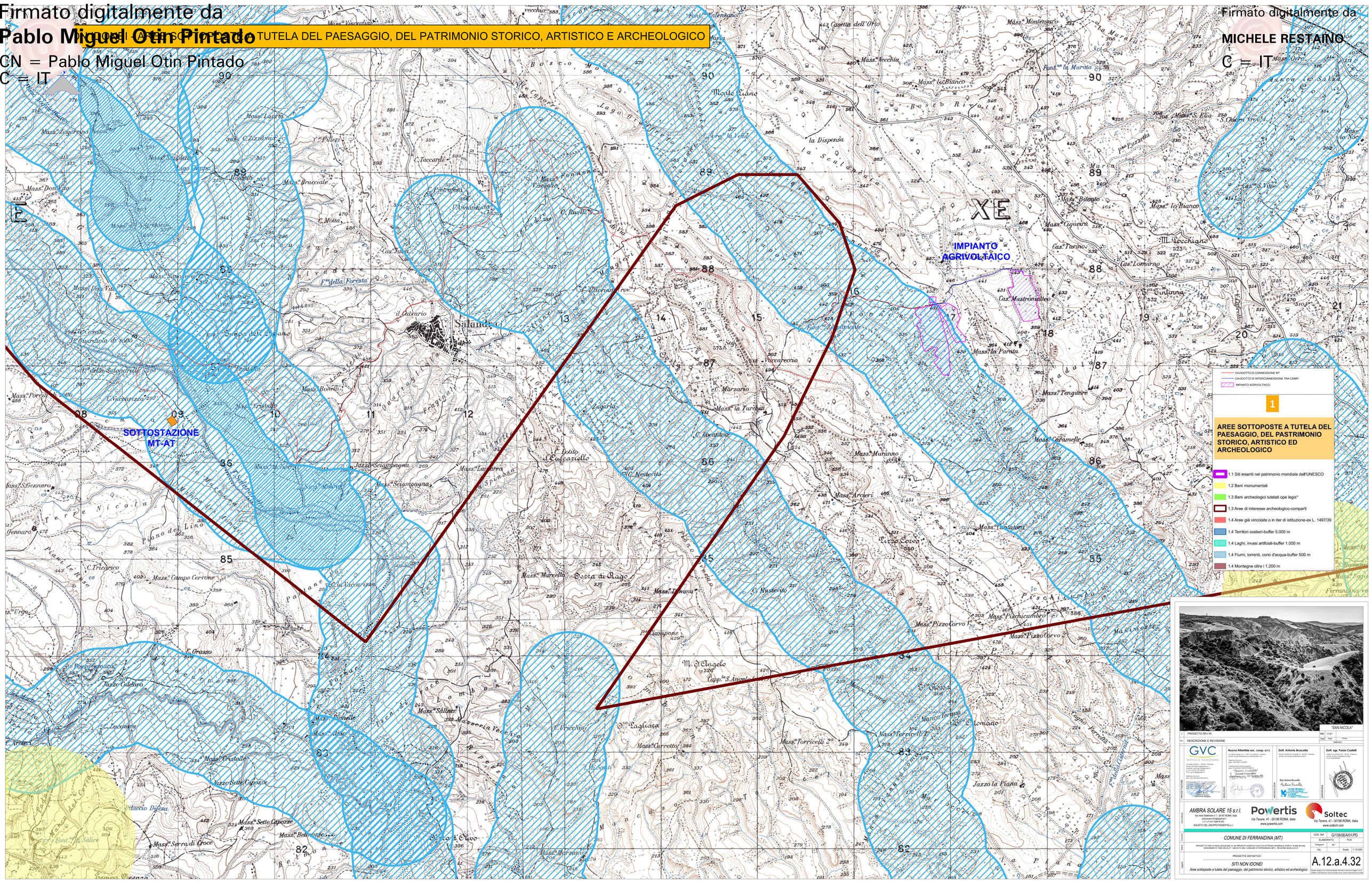

"SAN NICOLA"

1	PROGETTO REV 00	MR	11/21
Rev.	DESCRIZIONE E REVISIONE	Rapp.	Data / Firma

DISEGNO: GVC SERVIZI DI INGEGNERIA

PROGETTAZIONE: Nuova Atlantide soc. coop. a.r.l.

DIRETTORE TECNICO: Dott. Antonio Brucoli

ACCOLLATARIA: Dott. ogg. Fazio Castelli

CONSORZIO: AMBRA SOLARE 15 s.r.l. Via Venti Settembre n. 1 - 00187 ROMA, Italia

Powertis Via Tevere, 41 - 00198 ROMA, Italia www.powertis.com

Soltec Via Tevere, 41 - 00198 ROMA, Italia www.soltech.com

Oggetto: COMUNE DI FERRANDINA (MT)

Oggetto: PROGETTO PER LA REALIZZAZIONE DI UN IMPIANTO AGRIVOLTAICO DI POTENZA NOMINALE PARI A 19.984,00 MW DENOMINATO "SAN NICOLA" - UBICATO NEL COMUNE DI FERRANDINA (MT) - REGIONE BASILICATA

CODIC. RIF	G/139/006/A/01/PD
ELABORATO	FILE
Categoria	N.°
PD	Scala 1:10.000

PROGETTO DEFINITIVO

SITI NON IDONEI

Aree sottoposte a tutela del paesaggio, del patrimonio storico, artistico ed archeologico

A.12.a.4.32

Questo disegno è di esclusiva proprietà della Nuova Atlantide s.r.l. Vietata la riproduzione anche parziale senza nostra autorizzazione scritta