

**PIANO PARTICELLARE GRAFICO
TAVOLA 3**

Scala 1:2.000

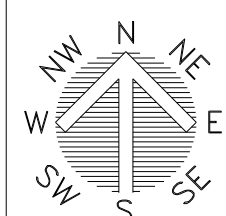

- AREA IMPIANTO AGRIVOLTAICO
- AREA SOTTOSTAZIONE MT/AT
- CAVIDOTTO INTERRATO SU STRADA PUBBLICA
- CAVIDOTTO INTERRATO SU STRADA PUBBLICA INTESATA A PRIVATI
- CAVIDOTTO INTERRATO SU DEMANIO/ENTE
- CAVIDOTTO INTERRATO SU PROPRIETA' ENTE
- CAVIDOTTO INTERRATO SU PROPRIETA' PRIVATA OGGETTO DI ESPROPRIO
- CAVIDOTTO INTERRATO SU PROPRIETA' PRIVATA OGGETTO DI DDS
- CONFINI COMUNALI
- LIMITE FOGLIO

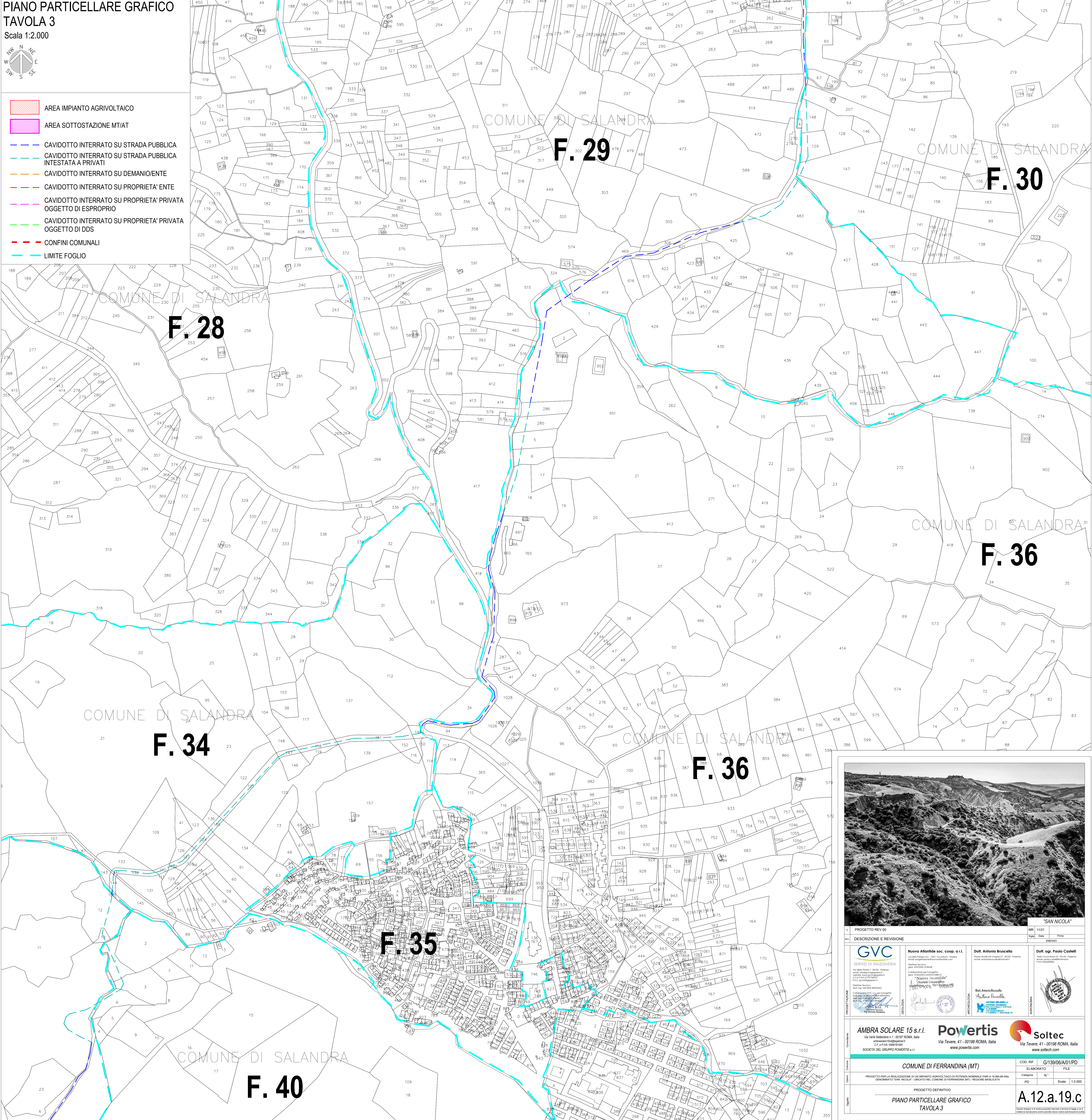

"SAN NICOLA"

PROGETTO REV. 00		MR 11/21	Firma
DESCRIZIONE E REVISIONE		Signi	Data
			EMESSO

GVC
SERVIZI DI INGEGNERIA

Via della Pescaia 11 - 00187 ROMA, Italia
tel. 06/49411111
www.gvc-italia.com

Nuova Allentide soc. coop. s.r.l.
Via della Pescaia 11 - 00187 ROMA, Italia
tel. 06/49411111
www.allentide.com

Dott. Antonio Bruscella
Piazza Andrea Da Foligno 27 - 00186, Roma
tel. 06/49411111
www.antonio-bruscella.it

Dott. ing. Paolo Castelli
Via della Pescaia 11 - 00187 ROMA, Italia
tel. 06/49411111
www.paolo-castelli.it

AMBRA SOLARE 15 s.r.l.
Via dei Sallustiani 11 - 00187 ROMA, Italia
tel. 06/49411111
www.ambra-solare.com

Powertis
Via Tevere, 41 - 00186 ROMA, Italia
www.powertis.com

Soltec
Via Tevere, 41 - 00186 ROMA, Italia
www.soltec.com

<p>COMUNE DI FERRANDINA (MT)</p>	<p>COD. RIF. G1139/06/A01/PD</p>	<p>ELABORATO FILE</p>
<p>PROGETTO PER LA REALIZZAZIONE DI UN IMPIANTO AGRIVOLTAICO DI POTENZA NOMINALE PARI A 19.094,88 kWp DENOMINATO "SAN NICOLA" - UBICATO NEL COMUNE DI FERRANDINA (MT) - REGIONE UMBRIA</p>	<p>Categoria N°</p>	<p>Scala 1:2.000</p>
<p>PROGETTO DEFINITIVO</p> <p>PIANO PARTICELLARE GRAFICO TAVOLA 3</p>		

A.12.a.19.c