

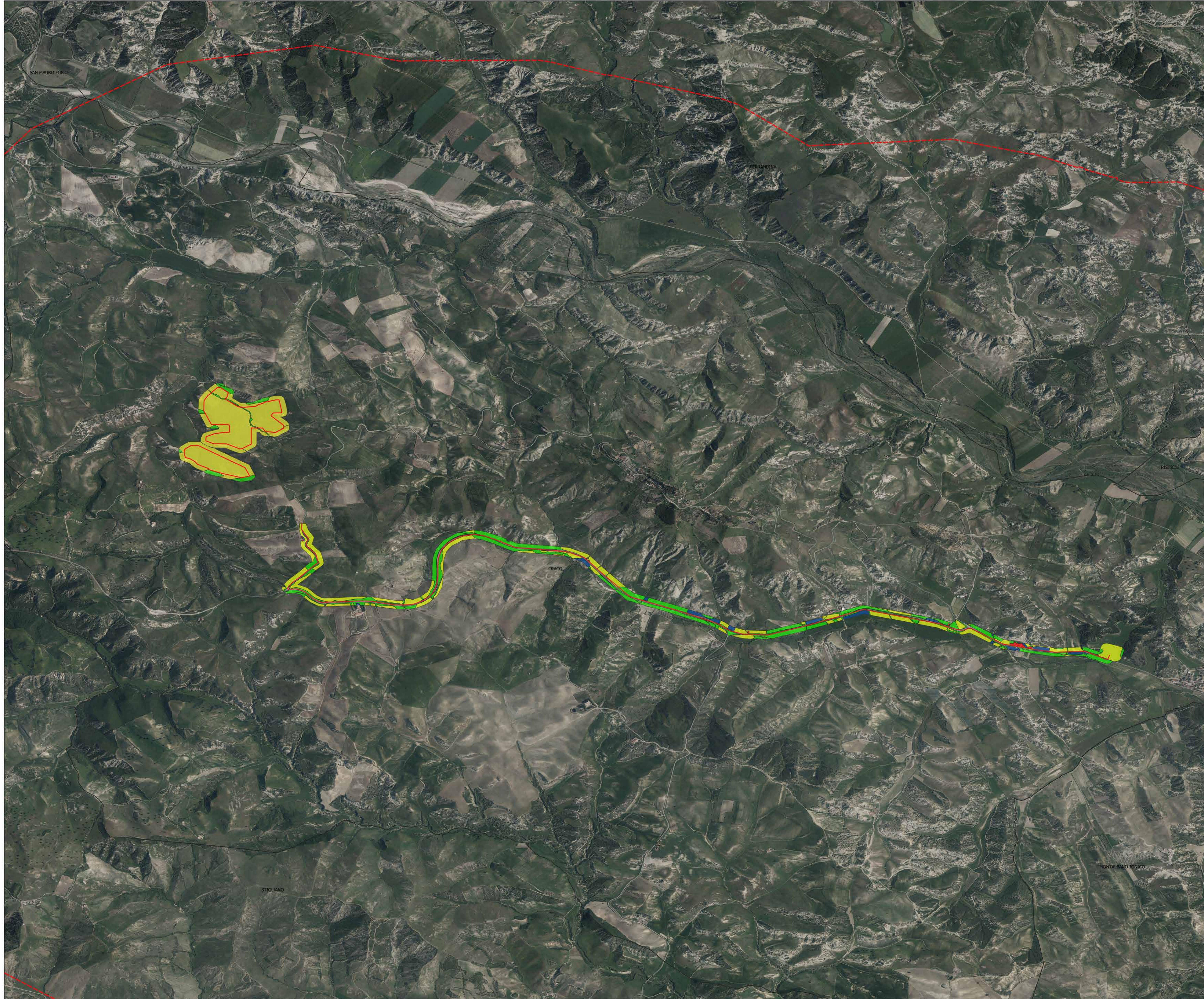

A.4.1 CARTA DELL'UTILIZZO DEL SUOLO



- Campi fotovoltaici Craco (MT) - "Di Benedetto2"
  - Cavidotto S.E. utente Craco Peschiera (MT)
  - ▭ area d'indagine
  - ▭ Limiti comunali
- Utilizzo del suolo**
- colture arboree
  - inaccessibile/edificato
  - incolto/macchia
  - seminativo/stoppie



"DI BENEDETTO 2"

MT	1/2021	EMERSON
----	--------	---------

DESCRIZIONE E REVISIONI									
<p><b>GVC</b> SERVIZIO DI INGEGNERIA Via G. Mattei, 1 - 00187 Roma Tel. 06/49810000 www.gvc.it</p>	<p><b>Nuova Alfanide soc. coop. a r.l.</b> Via F. Testi, 1 - 00187 Roma Tel. 06/49810000 www.nuovaalfanide.it</p>	<p><b>Dott. Antonio Bruscello</b> Architetto - Via Cavour, 100 - 00187 Roma Tel. 06/49810000 www.abruscello.it</p>	<p><b>Dott. agr. Paolo Cobelli</b> Agronomo - Via Cavour, 100 - 00187 Roma Tel. 06/49810000 www.pcobelli.it</p>						
									
<p><b>MARMARIA SOLARE 10 s.r.l.</b> Via Faveate, 41 - 00188 ROMA, Italia <b>Powertis</b> Via Faveate, 41 - 00188 ROMA, Italia <b>Soltec</b> Via Faveate, 41 - 00188 ROMA, Italia</p>									
<p><b>COMUNE DI CRACO (MT)</b></p>									
<p>PROGETTO PER LA REALIZZAZIONE DI UN IMPIANTO AGROFOTVOLTAICO DI POTENZA NOMINALE DI 10 MWp IN UN'AREA DI 100.000 mq, SITO IN LOCALITÀ "DI BENEDETTO 2" - COMUNO DI CRACO (MT) - REGIONE BASILICATA.</p>		<table border="1"> <tr> <td>COD. RIF.</td> <td>G139/09A/01/PD</td> </tr> <tr> <td>ELABORATO</td> <td>FILE</td> </tr> <tr> <td>Scale</td> <td>1:10.000</td> </tr> </table>		COD. RIF.	G139/09A/01/PD	ELABORATO	FILE	Scale	1:10.000
COD. RIF.	G139/09A/01/PD								
ELABORATO	FILE								
Scale	1:10.000								
<p>PROGETTO DEFINITIVO</p>									
<p><b>CARTA DELL'UTILIZZO DEL SUOLO</b></p>									
<p><b>A.4.1</b></p>									