

ADB - PAI - CARTA DEL RISCHIO ALLUVIONI

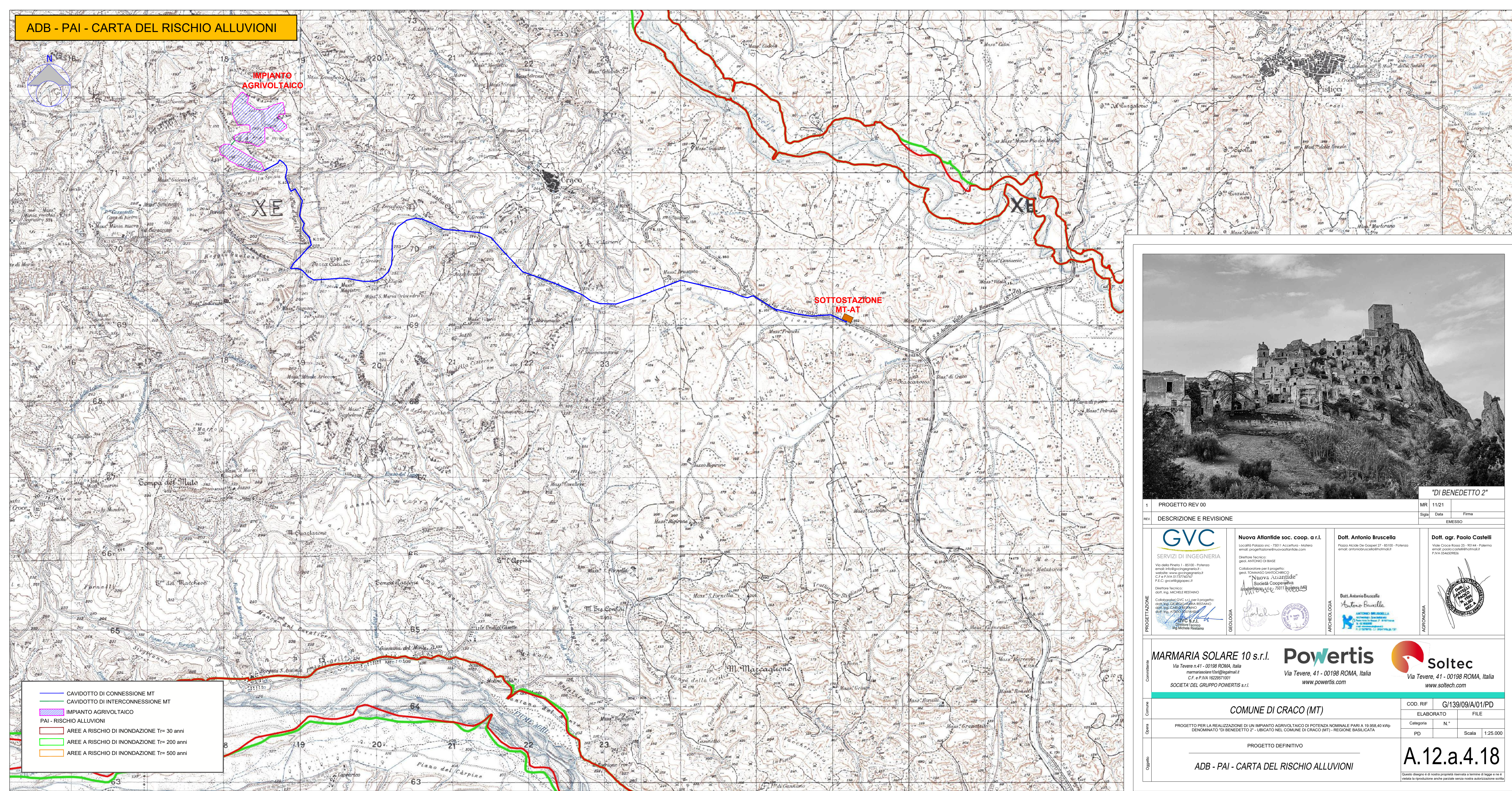

- CAVIDOTTO DI CONNESSIONE MT
- CAVIDOTTO DI INTERCONNESSIONE MT
- IMPIANTO AGRIVOLTAICO
- PAI - RISCHIO ALLUVIONI
- AREE A RISCHIO DI INONDAZIONE Tr= 30 anni
- AREE A RISCHIO DI INONDAZIONE Tr= 200 anni
- AREE A RISCHIO DI INONDAZIONE Tr= 500 anni



"DI BENEDETTO 2"

1	PROGETTO REV 00	MR	11/21
REV.	DESCRIZIONE E REVISIONE	Segla	Data
		Firma	
EMESSO			

<p><b>GVC</b> SERVIZI DI INGEGNERIA</p> <p>Via della Pineta 1 - 85100 - Potenza email: info@gvcingegneria.it website: www.gvcingegneria.it C.F. e P.IVA 01737620767 P.I.C. gvcengineering</p> <p>Direttore tecnico: dot. ing. MICHELE RESTAINO</p> <p>Collaboratori GVC s.r.l. per il progetto: architetto GIORGIO MARI RESTAINO dot. ing. CARLO RESTAINO dot. ing. ANTONIO BRUSCELLA</p> <p><b>GVC S.R.L.</b> Giuseppe Restaino Ing. Michele Restaino</p>	<p><b>Nuova Atlantide soc. coop. a r.l.</b></p> <p>Località Palazzo Inc. - 75011 Accettura - Matera email: progettazione@nuovaatlantide.com</p> <p>Direttore tecnico: geol. ANTONIO DI BAZE</p> <p>Collaboratore per il progetto: geol. TOMMASO SANTOCCHIRICO</p> <p><b>"Nuova Atlantide"</b> Società Cooperativa Località Palazzo Inc. - 75011 Accettura (MT)</p> <p><i>Antonio Di Baze</i></p>	<p><b>Dot. Antonio Bruscella</b></p> <p>Viale Croce Rossa 25 - 90144 - Palermo email: antonio Bruscella@hotmail.it</p> <p><i>Antonio Bruscella</i></p> <p><b>Dot. Antonio Bruscella</b> ANTONIO BRUSCELLA ARCHITETTO Via della Pineta 1 - 85100 - Potenza tel. 0971 221111</p>	<p><b>Dot. agr. Paolo Castelli</b></p> <p>Viale Croce Rossa 25 - 90144 - Palermo email: paolo.castelli@hotmail.it P.IVA 0464090082</p> <p><i>Paolo Castelli</i></p> <p><b>Dot. agr. Paolo Castelli</b> PAOLO CASTELLI AGRONOMO Via della Pineta 1 - 85100 - Potenza tel. 0971 221111</p>
--	--	--	--

<p><b>MARMARIA SOLARE 10 s.r.l.</b></p> <p>Via Tevere n.41 - 00198 ROMA, Italia marmariasolare10srl@legaimai.it C.F. e P.IVA 16229571001</p> <p><b>SOCIETA' DEL GRUPPO POWERIS s.r.l.</b></p>	<p><b>Poweris</b></p> <p>Via Tevere, 41 - 00198 ROMA, Italia www.poweris.com</p>	<p><b>soltec</b></p> <p>Via Tevere, 41 - 00198 ROMA, Italia www.soltec.com</p>
---	--	--

Comune	<b>COMUNE DI CRACO (MT)</b>		COD. RIF.	G/139/09/A/01/PD
Opera	PROGETTO PER LA REALIZZAZIONE DI UN IMPIANTO AGRIVOLTAICO DI POTENZA NOMINALE PARI A 19.956.40 kWp DENOMINATO "DI BENEDETTO 2" - UBICATO NEL COMUNE DI CRACO (MT) - REGIONE BASILICATA		ELABORATO	FILE
Oggetto	PROGETTO DEFINITIVO		Categoria	N.°
	ADB - PAI - CARTA DEL RISCHIO ALLUVIONI		PD	Scala 1:25.000
				A.12.a.4.18

Questo disegno è di nostra proprietà riservata a termine di legge e ne è vietata la riproduzione anche parziale senza nostra autorizzazione scritta.