

ADB - PGRA - CARTA DEL RISCHIO DI ALLUVIONI

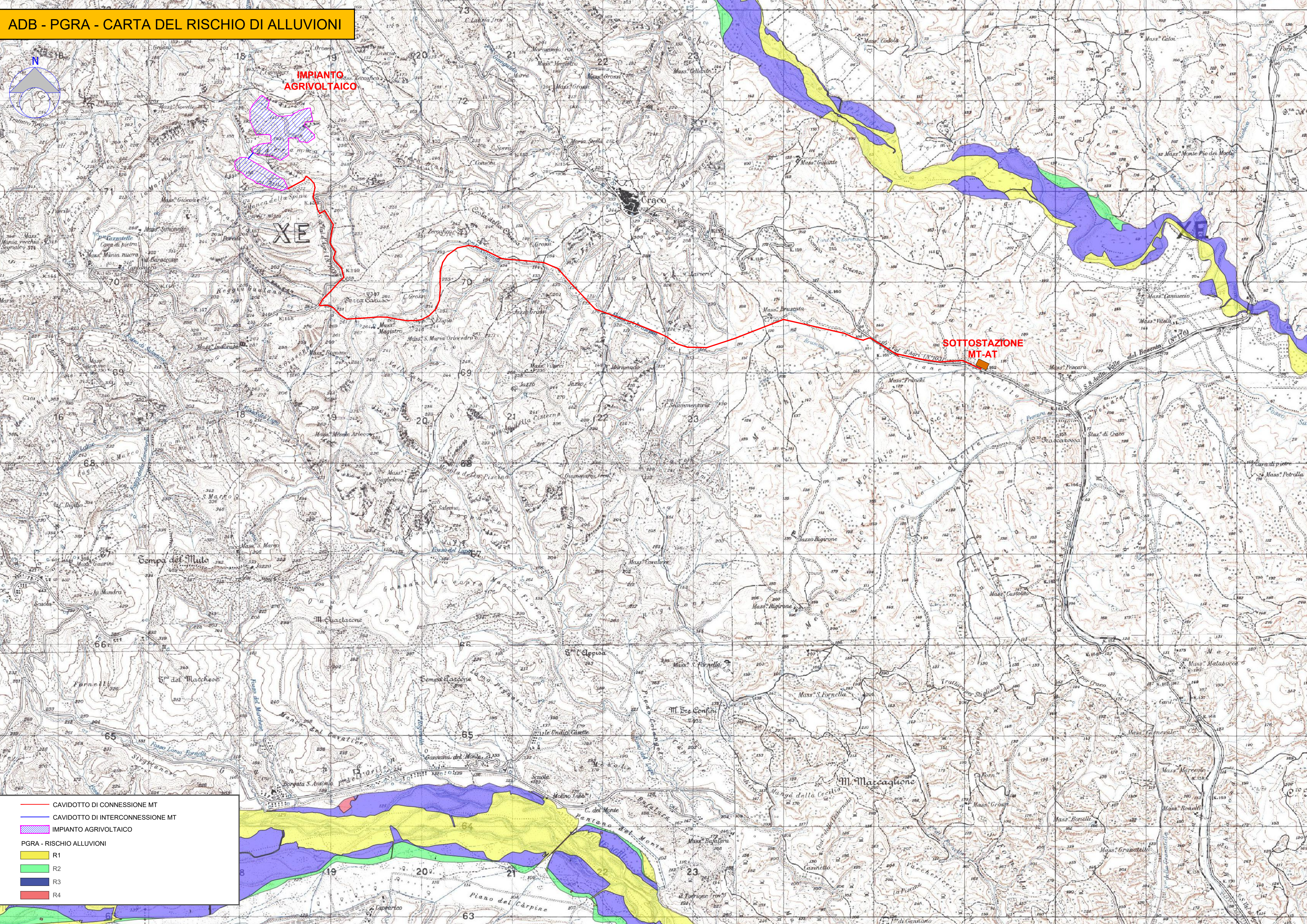

— CAVIDOTTO DI CONNESSIONE MT
— CAVIDOTTO DI INTERCONNESSIONE MT
 IMPIANTO AGRIVOLTAICO
PGRA - RISCHIO ALLUVIONI
 R1
 R2
 R3
 R4



"DI BENEDETTO 2"

1	PROGETTO REV 00	MR	11/21
REV.	DESCRIZIONE E REVISIONE	Segta	Data
			Firma

 SERVIZI DI INGEGNERIA Via della Pineta 1 - 85100 - Potenza email: info@gvcingegneria.it website: www.gvcingegneria.it C.F. e P.IVA 01737620767 P.I.C. gvc04090200767 Direttore Tecnico: dott. ing. MICHELE RESTAINO	Nuova Atlantide soc. coop. a r.l. Località Palazzo Inc. - 75011 Accettura - Matera email: progettazione@nuovaatlantide.com Direttore Tecnico: geol. ANTONIO DI BENEDETTO Collaboratore per il progetto: geol. TOMMASO SANTOCCHIRICO "Nuova Atlantide" Società Cooperativa Località Palazzo Inc. - 75011 Accettura (MT)	Dott. Antonio Bruscella Piazza Alcide De Gasperi 27 - 85100 - Potenza email: antonio Bruscella@hotmail.it	Dott. agr. Paolo Castelli Viale Croce Rossa 25 - 90144 - Palermo email: paolo.castelli@hotmail.it P.IVA 046400042
	Collaboratori GVC s.r.l. per il progetto: architetto GIORGIO MIRA RESTAINO dott. ing. CARLO RESTAINO dott. ing. ANTONIO RESTAINO	Dott. Antonio Bruscella ANTONIO BRUSCELLA Architetto - Urbanista Via della Pineta 1 - 85100 - Potenza C.F. e P.IVA 01737620767	ANTONIO BRUSCELLA Architetto - Urbanista Via della Pineta 1 - 85100 - Potenza C.F. e P.IVA 01737620767

MARMARIA SOLARE 10 s.r.l. Via Tevere n.41 - 00198 ROMA, Italia marmariasolare10srl@legaimai.it C.F. e P.IVA 16229571001 SOCIETA' DEL GRUPPO POWERTIS s.r.l.	PowerTis Via Tevere, 41 - 00198 ROMA, Italia www.powertis.com	 Via Tevere, 41 - 00198 ROMA, Italia www.soltec.com
--	--	---

Comune	COMUNE DI CRACO (MT)		COD. RIF.	G/139/09/A/01/PD
Opera	PROGETTO PER LA REALIZZAZIONE DI UN IMPIANTO AGRIVOLTAICO DI POTENZA NOMINALE PARI A 19.956,40 kWp DENOMINATO "DI BENEDETTO 2" - UBICATO NEL COMUNE DI CRACO (MT) - REGIONE BASILICATA		ELABORATO	FILE
			Categoria	N.°
			PD	Scala 1:25.000

Oggetto: **PROGETTO DEFINITIVO**
ADB - PGRA - CARTA DEL RISCHIO DI ALLUVIONE
A.12.a.4.20
Questo disegno è di nostra proprietà riservata a termine di legge e ne è vietata la riproduzione anche parziale senza nostra autorizzazione scritta.