



"DI BENEDETTO 2"

1	PROGETTO REV 00	MR	11/21	
REV.	DESCRIZIONE E REVISIONE	Sigla	Data	Firma
EMESSO				

<p><b>GVC</b> SERVIZI DI INGEGNERIA</p> <p>Via della Pineta 1 - 85100 - Potenza email: info@gvcingegneria.it - website: www.gvcingegneria.it C.F. e P.IVA 01737760767 P.E.C.: gvc srl@gigapec.it</p> <p>Direttore Tecnico: dott. ing. MICHELE RESTAINO</p> <p>Collaboratori GVC s.r.l. per il progetto: dott. ing. GIORGIO MARIA RESTAINO dott. ing. CARLO RESTAINO dott. ing. ATTILIO ZOLFANELLI</p> <p><b>GVC s.r.l.</b> Direttore Tecnico ing. Michele Restaino</p>	<p><b>Nuova Atlantide soc. coop. a r.l.</b></p> <p>Località Palazzo snc - 75011 Accettura - Matera email: progettazione@nuovaatlantide.com</p> <p>Direttore Tecnico: geol. ANTONIO DI BIASE</p> <p>Collaboratore per il progetto: geol. TOMMASO SANTOCHIRICO</p> <p><b>"Nuova Atlantide"</b> Società Cooperativa Località Palazzo s.n.c. 75011 Accettura (MT)</p> <p><i>Antonio Di Biase</i></p> <p><b>ORDINE DEI GEOLOGI DI BASILICATA</b> N. Iscrizione 257</p>	<p><b>Dott. Antonio Bruscella</b></p> <p>Piazza Alcide De Gasperi 27 - 85100 - Potenza email: antonio Bruscella@hotmail.it</p> <p><b>Dott. Antonio Bruscella</b> <i>Antonio Bruscella</i></p> <p><b>ANTONIO BRUSCELLA</b> Architetto, Urbanista Piazza Alcide De Gasperi, 27 - 85100 Potenza Tel. 0971/260200 E-mail: antonio Bruscella@hotmail.it P.IVA 0546509826</p>	<p><b>Dott. agr. Paolo Castelli</b></p> <p>Viale Croce Rossa 25 - 90144 - Palermo email: paolo.castelli@hotmail.it P.IVA 0546509826</p> <p><b>ORDINE DEI GEOMETRI E DOTTORI FORESTALI DI BASILICATA</b> <b>Dott. Paolo Castelli</b> N. 1988 ALBO SEZ. A</p>
--	---	---	---

<p><b>MARMARIA SOLARE 10 s.r.l.</b></p> <p>Via Tevere n.41 - 00198 ROMA, Italia marmariasolare10srl@legalmail.it C.F. e P.IVA 16229571001 SOCIETA' DEL GRUPPO POWERTIS s.r.l.</p>	<p><b>Powertis</b></p> <p>Via Tevere, 41 - 00198 ROMA, Italia www.powertis.com</p>	<p><b>Soltec</b></p> <p>Via Tevere, 41 - 00198 ROMA, Italia www.soltech.com</p>
---	--	---

Comune	<b>COMUNE DI CRACO (MT)</b>	COD. RIF	G/139/09/A/01/PD	
		ELABORATO		FILE
Opera	PROGETTO PER LA REALIZZAZIONE DI UN IMPIANTO AGRIVOLTAICO DI POTENZA NOMINALE PARI A 19.958,40 kWp DENOMINATO "DI BENEDETTO 2" - UBICATO NEL COMUNE DI CRACO (MT) - REGIONE BASILICATA	Categoria	N.°	
		PD	Scala	1:150.000
Oggetto	PROGETTO DEFINITIVO		<b>A.12.a.4.21</b>	

**ADB - PGA - CORPI IDRICI SOTTERRANEI  
INDIVIDUATI DELL' ADB (rif. Tav 3.1)**

Questo disegno è di nostra proprietà riservata a termine di legge e ne è vietata la riproduzione anche parziale senza nostra autorizzazione scritta

**ADB - PGA - CORPI IDRICI SOTTERANEI INDIVIDUATI DALL'AdB**

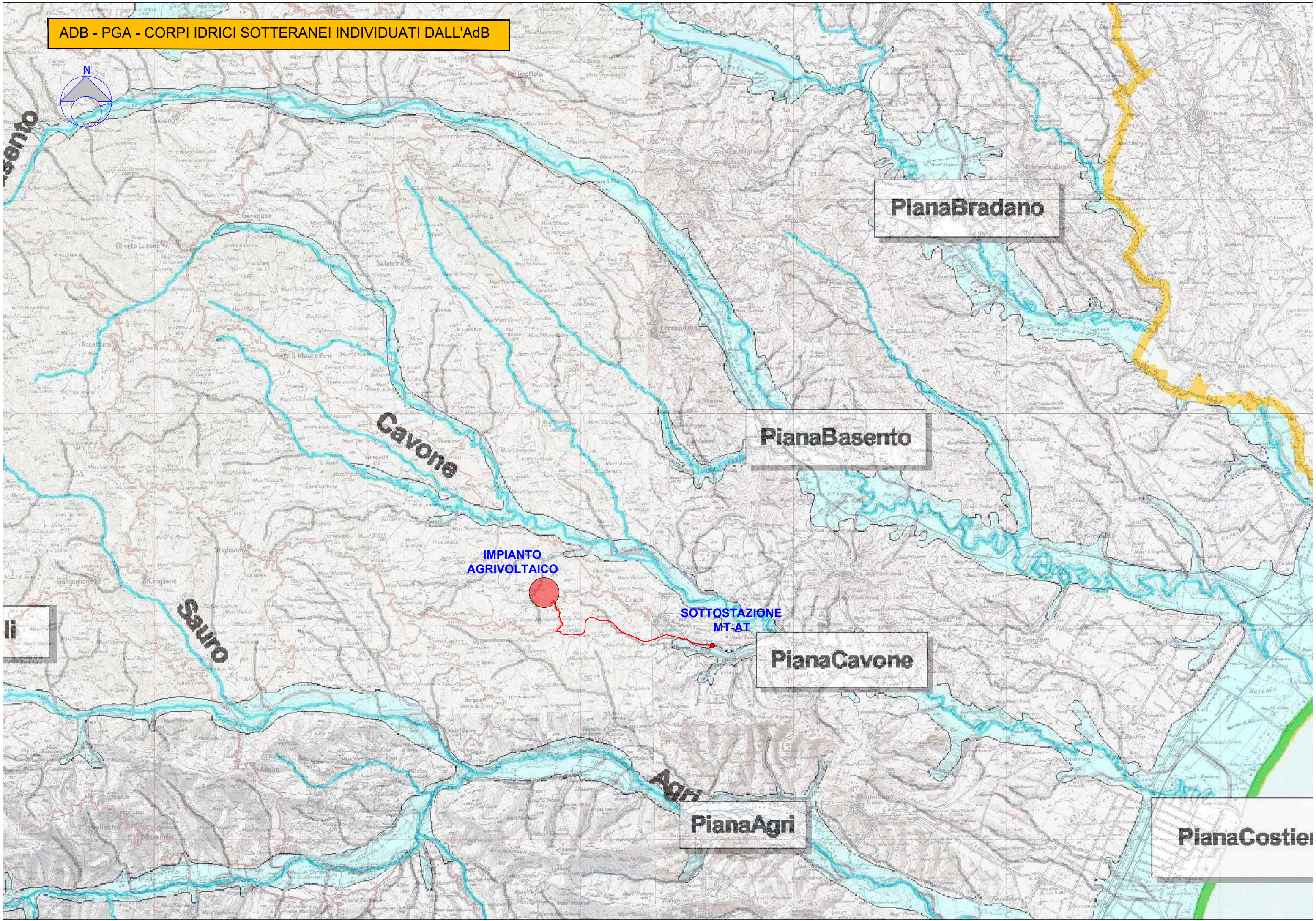

**Piana Bradano**

**Piana Basento**

**Piana Cavone**

**Piana Agri**

**Piana Costiera**

**IMPIANTO AGRIVOLTAICO**

**SOTTOSTAZIONE MT-AT**





 CAVIDOTTO DI CONNESSIONE MT

 CAVIDOTTO DI INTERCONNESSIONE MT

 IMPIANTO AGRIVOLTAICO

CORPI IDRICI SOTTERRANEI

 II MONTE - PESCHIERA DI  
PEDALE  
M.RAPARO - VARCO LAINO  
- PRASTIOLO  
MASSICCIO DEL POLLINO  
MONTEALPI  
MONTI DELLA MADDALENA  
MONTI DI LAURIA  
MONTI DI MARATEA  
MURGE\_SETTORE  
BASILICATA

 PIGNOLA-ALTAVALBASENTO  
MINORI AREA DI MOLITERNO  
MONTE SIRINO  
CARAMOLA  
ALTAVALBASENTO-M.PIERFAONE  
M.CALDAROSA - N. S. ENOC - ALLI  
M.VOLTURINO-SERRADICAVELLUZZO  
MARSICO NUOVO  
II MONTE

 BAZZILLAVELLO  
PIANAAGRI  
PIANAALLUVIONALEALTAVALD'AGRI  
PIANABASENTO  
PIANABRADANO  
PIANACAVONE  
PIANACOSTIERAMETAPONTO  
PIANASINNI  
SERRADELCEDRO  
SPINAZZOLA  
VIGGIANO