

CARTA DELLE ISTANZE E DEI TITOLI MINERARI PER RICERCA, COLTIVAZIONE E STOCCAGGIO DI IDROCARBURI

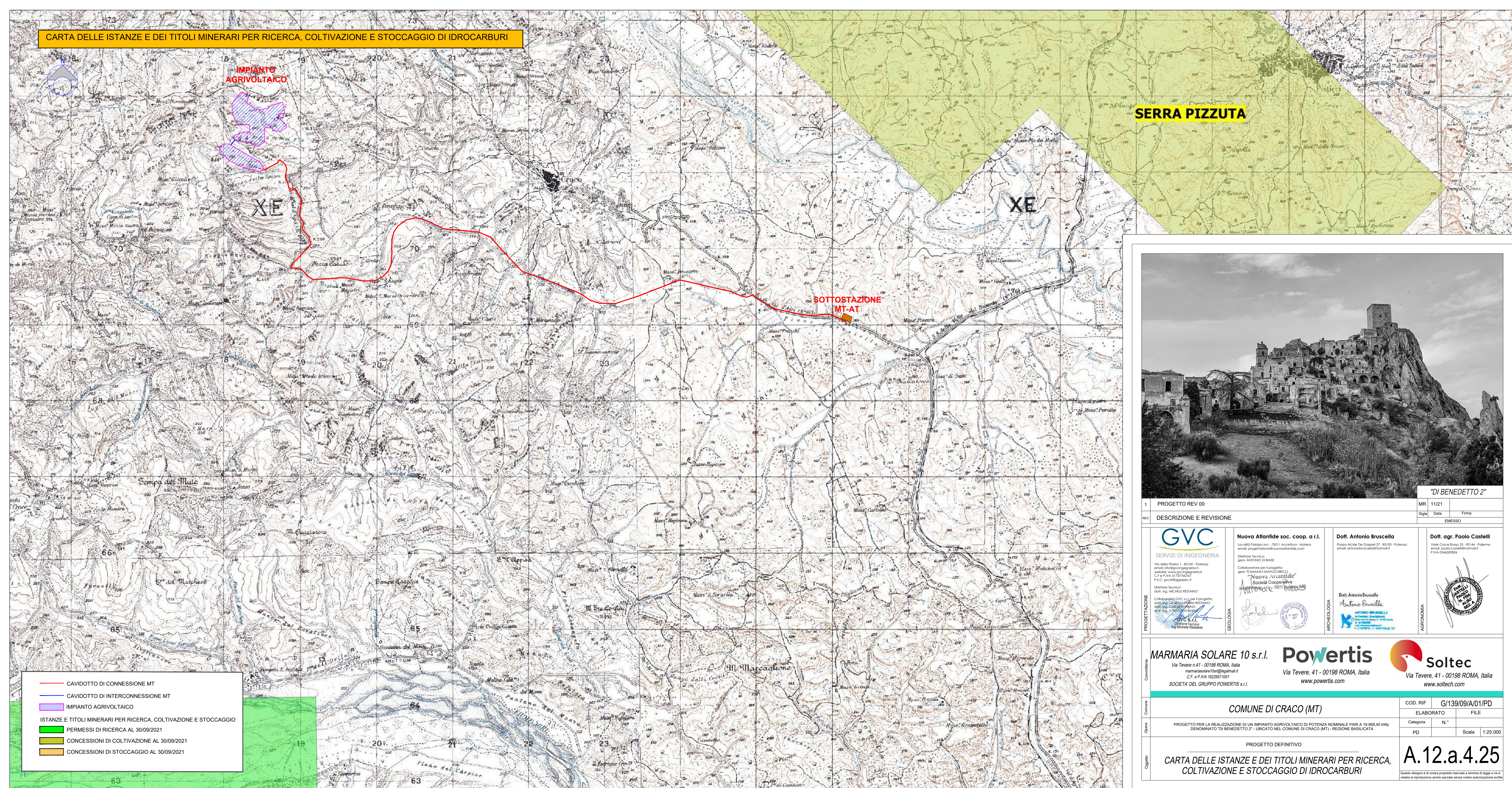

SERRA PIZZUTA

IMPIANTO AGRIVOLTAICO

SOTTOSTAZIONE MT-AT

XE

XE

"DI BENEDETTO 2"

1	PROGETTO REV 00	MR	11/21
REV.	DESCRIZIONE E REVISIONE	Segla	Data
			Firma
			EMESSO

<p>GVC SERVIZI DI INGEGNERIA</p> <p>Via della Pineta 1 - 85100 - Potenza email: info@gvcingegneria.it website: www.gvcingegneria.it C.F. e P.IVA 0173740277 P.I.C. gvc0173740277</p> <p>Direttore Tecnico: dot. ing. MICHELE RESTAINO</p>	<p>Nuova Atlantide soc. coop. a r.l. Località Palazzo inc. - 75011 Accettura - Matera email: progettazione@nuovaatlantide.com</p> <p>Direttore Tecnico: geol. ANTONIO DI BASE</p> <p>Collaboratore per il progetto: geol. TOMMASO SANTOCHIRICO</p> <p>"Nuova Atlantide" Società Cooperativa Località Palazzo inc. - 75011 Accettura (MT)</p>	<p>Dott. Antonio Bruscella Viale Croce Rossa 25 - 90144 - Palermo email: antonio Bruscella@hotmail.it</p>	<p>Dott. agr. Paolo Castelli Viale Croce Rossa 25 - 90144 - Palermo email: paolo.castelli@hotmail.it P.IVA 0464090202</p>
--	--	--	--

<p>MARMARIA SOLARE 10 s.r.l. Via Tevere n.41 - 00198 ROMA, Italia marmariasolare10srl@legaimal.it C.F. e P.IVA 16229571001</p>	<p>Poweris Via Tevere, 41 - 00198 ROMA, Italia www.poweris.com</p>	<p>soltec Via Tevere, 41 - 00198 ROMA, Italia www.soltec.com</p>
---	---	---

Comune	COMUNE DI CRACO (MT)		
Opera	PROGETTO PER LA REALIZZAZIONE DI UN IMPIANTO AGRIVOLTAICO DI POTENZA NOMINALE PARI A 19.956.40 kWp DENOMINATO "DI BENEDETTO 2" - UBICATO NEL COMUNE DI CRACO (MT) - REGIONE BASILICATA	COD. RIF.	G/139/09/A/01/PD
Oggetto	PROGETTO DEFINITIVO	ELABORATO	FILE
		Categoria	N.°
		PD	Scala 1:25.000
	CARTA DELLE ISTANZE E DEI TITOLI MINERARI PER RICERCA, COLTIVAZIONE E STOCCAGGIO DI IDROCARBURI		A.12.a.4.25

- CAVIDOTTO DI CONNESSIONE MT
- CAVIDOTTO DI INTERCONNESSIONE MT
- IMPIANTO AGRIVOLTAICO
- ISTANZE E TITOLI MINERARI PER RICERCA, COLTIVAZIONE E STOCCAGGIO
- PERMESSI DI RICERCA AL 30/09/2021
- CONCESSIONI DI COLTIVAZIONE AL 30/09/2021
- CONCESSIONI DI STOCCAGGIO AL 30/09/2021