

CARTA DEI BENI PAESAGGISTICI Dlgs 42/2004 - art.142 c

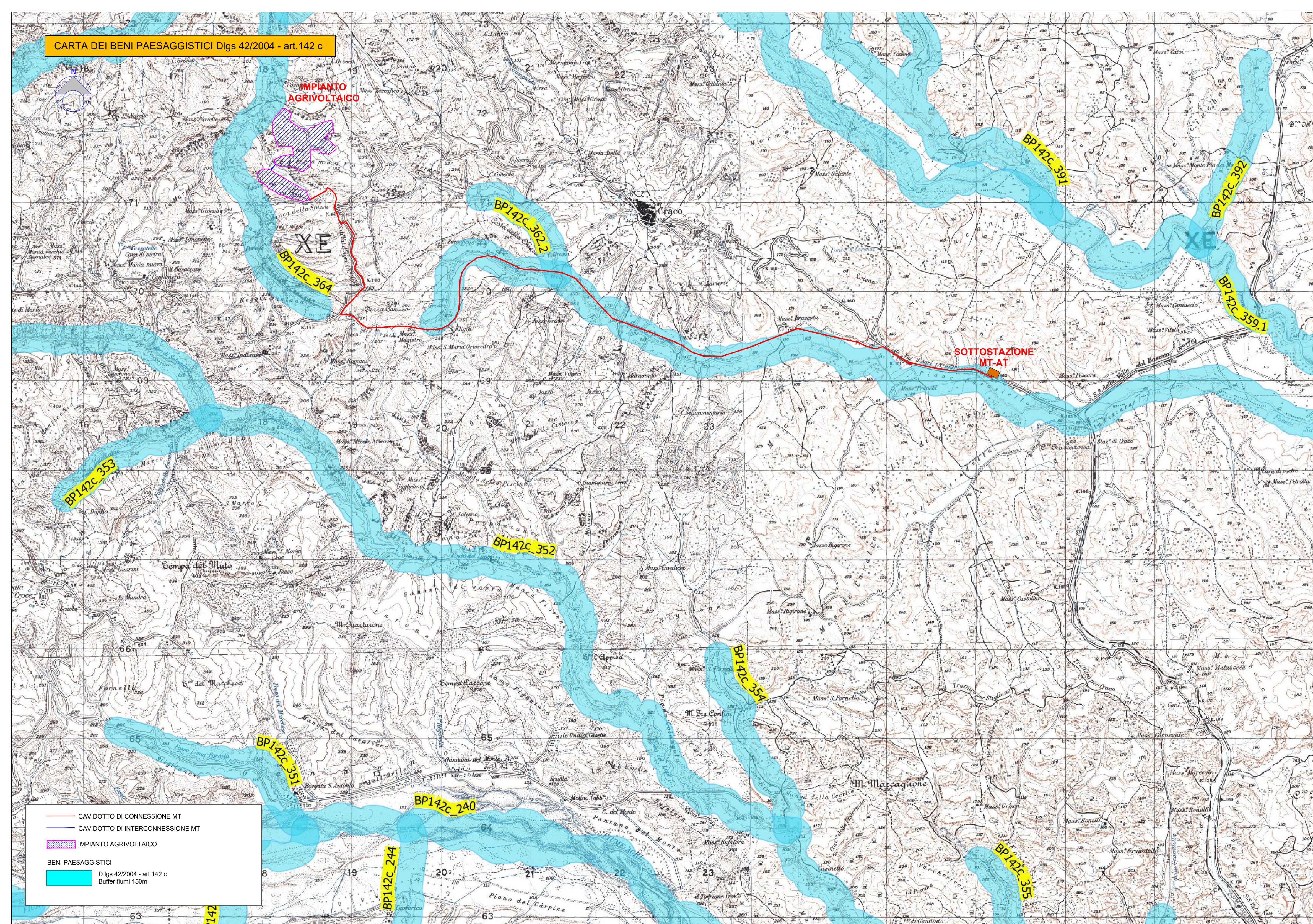

— CAVIDOTTO DI CONNESSIONE MT
— CAVIDOTTO DI INTERCONNESSIONE MT
 IMPIANTO AGRIVOLTAICO
 BENI PAESAGGISTICI
 D.lgs 42/2004 - art.142 c
 Buffer fiumi 150m

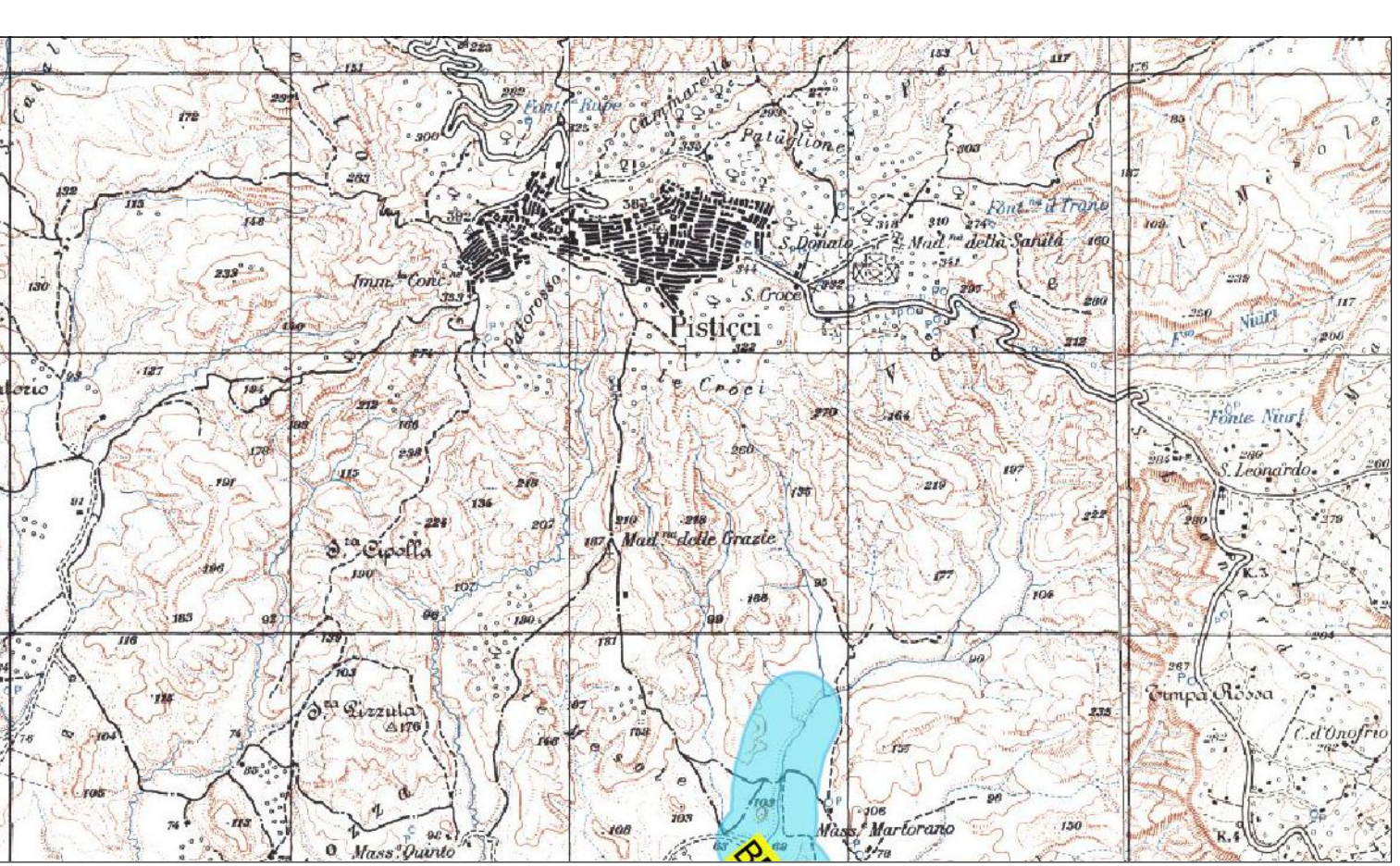

"DI BENEDETTO 2"

1	PROGETTO REV 00	MR	11/21
REV.	DESCRIZIONE E REVISIONE	Segla	Data
			Firma

 Via della Pietra 1 - 85100 - Potenza email: info@gvcingegneria.it website: www.gvcingegneria.it C.F. e P.IVA 0173760767 P.I.C. gvc0173760767 Direttore Tecnico: dott. ing. MICHELE RESTAINO	Nuova Atlantide soc. coop. a r.l. Località Palazzo Inc. - 75011 Accettura - Matera email: progettazione@nuovaatlantide.com Direttore Tecnico: geol. ANTONIO DI BENEDETTO Collaboratore per il progetto: geol. TOMMASO SANTOCCHIRICO "Nuova Atlantide" Società Cooperativa Località Palazzo Inc. - 75011 Accettura (M)	Dott. Antonio Bruscella Piazza Alcide De Gasperi 27 - 85100 - Potenza email: antonio Bruscella@hotmail.it	Dott. agr. Paolo Castelli Piazza Croce Rossa 25 - 90144 - Palermo email: paolo.castelli@hotmail.it P.IVA 046409012
	Collaboratori GVC s.r.l. per il progetto: architetto GIORGIO MARI RESTAINO dott. ing. CARLO RESTAINO dott. ing. ANTONIO RESTAINO	Dott. Antonio Bruscella ANTONIO BRUSCELLA Ingegnere P.IVA 046409012	Dott. agr. Paolo Castelli PAOLO CASTELLI Agronomo P.IVA 046409012

MARMARIA SOLARE 10 s.r.l. Via Tevere n.41 - 00198 ROMA, Italia marmariasolare10@legaim.it C.F. e P.IVA 16229571001 SOCIETA' DEL GRUPPO POWERIS s.r.l.	Powertis Via Tevere, 41 - 00198 ROMA, Italia www.powertis.com	soltec Via Tevere, 41 - 00198 ROMA, Italia www.soltec.com
---	---	---

Comune	COMUNE DI CRACO (MT)		COD. RIF.	G/139/09/A/01/PD
Opera	PROGETTO PER LA REALIZZAZIONE DI UN IMPIANTO AGRIVOLTAICO DI POTENZA NOMINALE PARI A 19.956,40 kWp DENOMINATO "DI BENEDETTO 2" - UBICATO NEL COMUNE DI CRACO (MT) - REGIONE BASILICATA		ELABORATO	FILE
			Categoria	N.°
			PD	Scala 1:25.000
Oggetto	PROGETTO DEFINITIVO CARTA DEI BENI PAESAGGISTICI art. 142. c Buffer Fiumi		A.12.a.4.3	

Questo disegno è di nostra proprietà riservata a termine di legge e ne è vietata la riproduzione anche parziale senza nostra autorizzazione scritta.