Firmato digitalmente da
Pablo Miguel Otin Pintado
CN = Pablo Miguel Otin Pintado
C = IT

Firmato digitalmente da
MICHELE RESTAINO
C = IT

CABINA DI DISTRIBUZIONE MT
SCALA 1:50

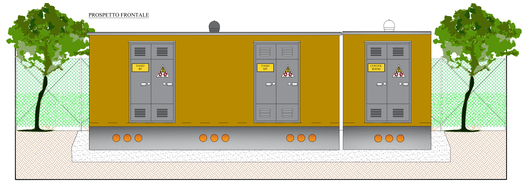

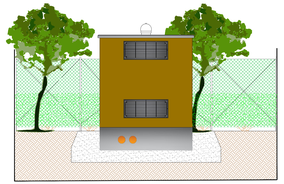

FASCIA MITIGAZIONE PERIMETRALE CON SIEPE
SCALA 1:50

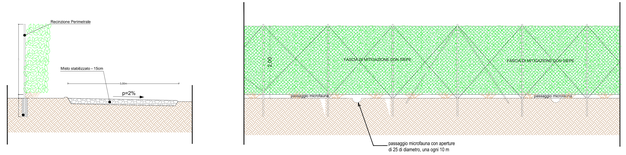

CANCELLO INGRESSO E FASCIA MITIGAZIONE
SCALA 1:50

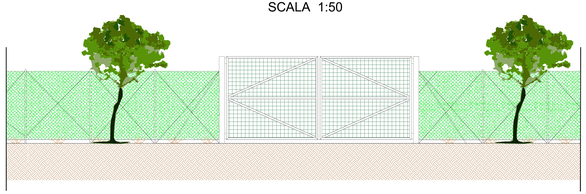

PARTICOLARI MITIGAZIONE PERIMETRALE E COLTIVAZIONI AGRONOMICHE

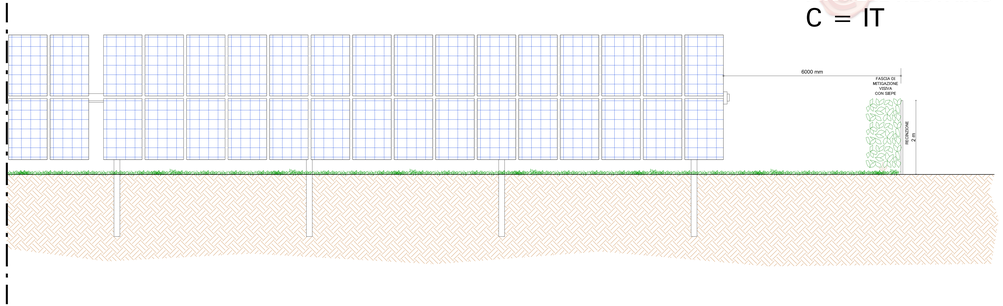

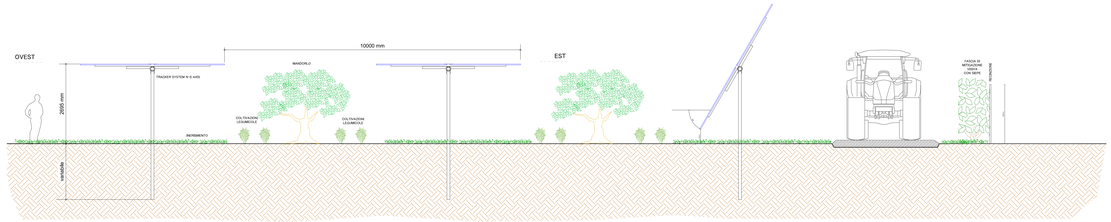

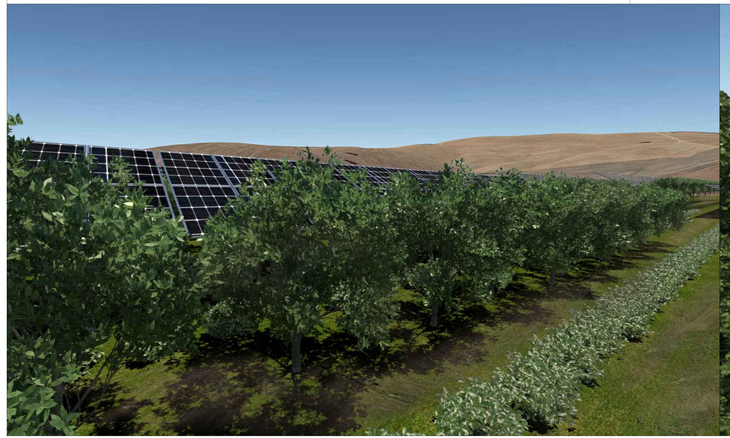

"DI BENEDETTO 1"

1	PROGETTO REV 00		
REV.	DESCRIZIONE E REVISIONE	DISEGNATO	CONTROLLATO

GVC
GROUP OF INGEGNERIA

Nuovo Atlantide soc. coop. s r.l.

Dott. Antonio Bruscello

Dott. ngr. Paolo Cutrelli

PROGETTISTA | CONTROLLO | PROGETTISTA | CONTROLLO

AMBRA SOLARE 17 s.r.l.
Via W Amedeo n. 1 - 00187 ROMA, Italia
amministrazione@pec.ambrasolare.it
P.I. 16.611.351.001
SOCIETÀ DEL GRUPPO POWERTIS S.r.l.

Powertis
Via Tevere, 41 - 00198 ROMA, Italia
www.powertis.com

Soltec
Via Tevere, 41 - 00198 ROMA, Italia
www.soltech.com

Committente | Progetto | Opera

COMUNE DI CRACO (MT)

PROGETTO PER LA REALIZZAZIONE DI UN IMPIANTO AGRIVOLTAICO DI POTENZA NOMINALE PARI A 19.36,00 MW DENOMINATO "TERRA CARGLIO NORD", LOCALITÀ DEL COMUNE DI CRACO (MT) – RINNOVO AUTORIZZ.

COD. ASP: G13SI02AD1PO
ELABORATO: FILE
Categoria: N.°
PD: Scala: 1:50

Tipo: PROGETTO DEFINITIVO

ELABORATI TIPOLOGICI
PER I DIVERSI INTERVENTI DI MITIGAZIONE

A.12.d.2

Questo documento è di proprietà esclusiva di Soltec Energías S.L. e/o delle sue controllate/affiliate e non può essere utilizzato o copiato senza il loro consenso scritto